

República de Cuba

**Universidad de Cienfuegos "Carlos Rafael Rodríguez"
Facultad de Ciencias Económicas y Empresariales
Departamento de Ciencias Contables**

**Titulo: Preparación de la estrategia empresarial para la
Unidad Comercializadora Territorial Escambray Cienfuegos**

**Tesis en opción al título de Licenciado en
Economía**

Por:

Autor: Michel Cabrera Leyva

Tutores: Msc. Heriberto A. Cabrera Caballero

Cienfuegos, 2009.

RESUMEN

RESUMEN

La preparación de la estrategia de dirección constituye una acertada aplicación de las funciones de la dirección y una herramienta fundamental para el desarrollo exitoso de la empresa.

El presente trabajo es el resultado de una investigación realizada en la Unidad Comercializadora Territorial Escambray Cienfuegos, con el objetivo de diseñar e instrumentar un procedimiento para la preparación de la estrategia de dirección y control además de la elaboración de los presupuestos y de esta forma contribuir a elevar la eficiencia económica y a fin garantizar el cumplimiento adecuado de las funciones de dirección de la organización.

Los métodos principales utilizados en esta investigación fueron el análisis histórico y lógico de la documentación económica y comercial de la unidad, la utilización de un enfoque de sistema y el criterio de los expertos y especialistas que laboran en esta entidad.

En el transcurso del trabajo se comprueba las ventajas de la aplicación del procedimiento y se concluye como debe elaborarse el mismo y en las recomendaciones proponemos que se utilice como una forma de cuantificar los objetivos que debe alcanzar la unidad.

Los resultados muestran que el procedimiento es factible y permitió detectar insuficiencias asociadas a las compras, entre las que se destacan: La reincidencia en compras a proveedores de productos de lenta rotación por falta de seguimiento, incrementando la cantidad de devoluciones y disminuyendo las ventas. Además de demostrar que un correcto diseño de áreas organizativas por funciones de trabajo permite una mejor elaboración y control de los presupuestos

Palabras clave: Estrategia de dirección, Herramienta, Presupuestos, Procedimiento

ABSTRACT

ABSTRACT.

The preparation of the direction strategy constitutes a right application of the functions of the direction and a fundamental tool for the successful development of the company.

The present work is the result of an investigation realised in the Marketing Unit Territorial Escambray Cienfuegos, with the aim of designing and orchestrating a procedure for the preparation of the strategy of direction and control besides the elaboration of the budgets and of this form to contribute to elevate the economic efficiency and to guarantee the adapted fulfilments of the functions of direction of the organization.

The used main methods in this investigation were the historical and logical analysis of the economic and commercial documentation of the unit, the use of a system approach and the criterion of the experts and specialists who toil in this organization.

In the course of the work one verifies the advantages of the application of the procedure and one concludes as the same must be elaborated and in the recommendations we propose that it is used as a form to quantify the objectives that must reach the unit.

The results show that the procedure is feasible and allowed to detect insufficiencies associated to the purchases, between which stand out: The recidivism in purchases to product suppliers of slow rotation for want of pursuit, increasing the amount of returns and diminishing the sales. Besides demonstrating that a correct design of organization areas by work functions allows to one better elaboration and control of the budgets

Keywords: management strategy, tool, budgets, procedure

INDICE

Introducción.....	1
Capítulo 1: Fundamentación teórica	4
1.1 Algunas consideraciones sobre dirección estratégica.....	4
1.2 Definición de presupuesto	7
1.2.1 Ventajas de los presupuestos.....	9
1.2.2 Limitaciones de los presupuestos.....	10
1.2.3 Naturaleza del presupuesto.....	10
1.2.4 Requisitos previos a la instalación del control presupuestal.....	11
1.2.5 Requerimientos básicos que debe llenar el presupuesto.....	11
1.2.6 Planificación del presupuesto.....	12
1.2.7 Preparación del presupuesto en empresas comerciales	13
1.2.8 Política.....	14
1.2.9 Objetivos del presupuesto.....	14
1.2.10 Clasificaciones del presupuesto.....	14
1.2.11 Ciclo del presupuesto.....	16
1.2.12 Ventajas del presupuesto.....	17
1.3 El presupuesto maestro de una empresa comercializadora.....	17
1.3.1 Tipos de presupuesto maestro.....	19
1.3.2 Principales componentes del presupuesto maestro.....	20
1.3.3 Presupuesto de operaciones.....	20
1.3.3.1 Presupuesto de venta de mercancías.....	21
1.3.3.2 Presupuesto de costo de ventas.....	22
1.3.3.3 Presupuesto de compra de mercancías para la venta.....	22
1.3.3.4 Presupuesto de suministros y materiales.....	22
1.3.3.5 Presupuesto de gastos de fuerza de trabajo.....	23
1.3.3.6 Presupuesto de servicios a recibir.....	23
1.3.3.7 Presupuesto resumen de gastos operacionales.....	24
1.3.3.8 Estado de resultado pro forma.....	24
1.3.4 Presupuestos financieros.....	24
1.3.4.1 Presupuesto de capital.....	26
1.3.4.2 Estado de flujo de efectivo proyectado.....	26
1.3.4.3 Estado de situación pro forma.....	27

Capítulo 2.	Fundamentación metodológica.....	28
2.1	Consideraciones generales sobre la unidad.....	28
2.2	Relación entre los presupuestos y la organización empresarial.....	32
2.3	Procedimiento para la elaboración del presupuesto.....	37
2.3.1	Presupuesto de venta de mercancías.....	39
2.3.2	Presupuesto de costo de ventas.....	40
2.3.3	Presupuesto de compras de mercancías para la venta.....	41
2.3.4	Presupuesto de suministros y materiales.....	42
2.3.5	Presupuesto de gastos de fuerza de trabajo.....	43
2.3.6	Presupuesto de servicios a recibir.....	45
2.3.7	Presupuesto resumen de gastos operacionales.....	46
2.3.8	Estado de resultado pro forma.....	46
2.3.9	Presupuesto de capital.....	48
2.3.10	Estado de flujo de efectivo proyectado.....	48
2.3.11	Estado de situación pro forma.....	51
Capítulo 3	Aplicación del procedimiento.....	55
3.1	Introducción.....	55
3.2	Planificación de los objetivos.....	55
3.2.1	Funciones generales por áreas de trabajo.....	56
3.2.2	Funciones generales por puestos de trabajo.....	57
3.3	Elaboración de los presupuestos.....	68
3.3.1	Presupuesto de venta de mercancías.....	68
3.3.2	Presupuesto de costo de ventas.....	69
3.3.3	Presupuesto de compra de mercancías para la venta.....	69
3.3.4	Presupuesto de suministro y materiales.....	70
3.3.5	Presupuesto de gastos de fuerza de trabajo.....	71
3.3.6	Presupuesto de servicios a recibir.....	72
3.3.7	Presupuesto resumen de gastos operacionales.....	72
3.3.8	Estado de resultado pro forma.....	73
3.3.9	Presupuesto de capital.....	73
3.3.10	Estado de flujo de efectivo proyectado.....	73
3.3.11	Estado de situación pro forma.....	74

Conclusiones	77
Recomendaciones	78
Bibliografía	79
Anexos	

INTRODUCCION

INTRODUCCION.

Una dirección eficiente lleva consigo un control preciso de los recursos con que cuenta la empresa o unidad y un registro adecuado de los hechos económicos permite conocer lo que cuesta comercializar cada renglón y analizar sistemáticamente los resultados alcanzados para conocer cuáles son los factores que influyen en los mismos, a fin de tomar las decisiones que correspondan.

Actualmente muchas Organizaciones Empresariales presentan dificultades en la estimación y control de operaciones futuras, así como de los costos en que incurrirá la entidad, y la elaboración del presupuesto como plan financiero permitirá conocer estas estimaciones, además de pronosticar el conjunto de ingresos y gastos para un periodo de tiempo determinado y va a funcionar como un plan de acción que fija determinados objetivos expresados en términos monetarios.

No se trata de diseñar un buen sistema de presupuesto o una metodología para planificar y mucho menos un conjunto de tablas y procedimientos para analizar, sino lograr una base y principios que una vez desarrollados en función de la empresa o unidad, constituyan un instrumento eficaz para la dirección de la propia unidad.

Igualmente es preciso revisar la estructura organizativa y el personal actual de la empresa, con el objetivo de integrarlos al proceso presupuestario y formular la preparación de la estrategia empresarial.

La empresa donde se desarrolló el presente trabajo no incluye en la declaración de su objeto social ninguna referencia a la planeación financiera.

Teniendo en cuenta lo planteado anteriormente es que se declara con este trabajo el siguiente **problema científico**: ¿Como diseñar y validar el procedimiento a seguir para la preparación de la estrategia de dirección en la Unidad Comercializadora Territorial Escambray Cienfuegos?

A partir de la actualidad del tema y su importancia se considera la siguiente **hipótesis**: Si se aplica un procedimiento adecuado para la preparación de la estrategia de dirección (planificación, organización y recursos humanos) de la Unidad Comercializadora Territorial Escambray Cienfuegos, se podrá consumir la fase de ejecución de la estrategia mediante la conducción y control del proceso por parte de los directivos de la empresa, siendo por tanto el **objetivo general** validar el procedimiento de preparación de la estrategia de dirección de la Unidad Comercializadora Territorial Escambray Cienfuegos y como **objetivos específicos** elaborar la fundamentación teórica del procedimiento para la preparación de la estrategia empresarial, realizar una caracterización de la empresa mostrando su vulnerabilidad en este aspecto, y el cálculo presupuestal, así como la validación del proyecto.

En la realización de este trabajo se aplicó la teoría de sistemas para demostrar la necesidad de integrar la planificación y la organización con el personal de la entidad en la preparación de la estrategia de dirección y se realizaron estudios de la documentación de la unidad además de la toma de criterios a expertos y especialistas como al director de la Unidad Comercializadora Territorial Escambray Cienfuegos Alberto Hernández Bernárdes y a los especialistas Iraima Díaz Marina (Economía), Jorge Delgado Lorenzo (Comercial), Maria Cristina Espin Espinosa (Recursos Humanos) sobre la diferencia entre lo que se hace actualmente y el procedimiento propuesto, el cual fue mostrado y explicado a cada uno de ellos, estando todos de acuerdo que si se indican por escrito las funciones de cada cual y participan todos en la elaboración del presupuesto global de la entidad como aparece en el manual de funciones diseñado al efecto, debe resultar mas factible consumir la fase de ejecución de la estrategia de dirección.

El trabajo de diploma se estructura de tres capítulos, en el primero se desarrolla una fundamentación teórica del tema seleccionado, en el segundo se hace una caracterización de la unidad objeto del trabajo y una demostración teórica de los procedimientos para la elaboración del presupuesto vinculados a los elementos que integran la estructura organizativa y al personal de dirección, así como una fundamentación de las características básicas para el diseño de las estructuras

organizativas en una empresa y en el tercer capítulo se aplican los procedimientos detallados anteriormente.

CAPITULO 1

CAPITULO 1: FUNDAMENTACIÓN TEORICA

1.1 ALGUNAS CONSIDERACIONES SOBRE LA DIRECCION ESTRATEGICA

Dirigir es guiar la acción hacia el logro de los objetivos y esto se consigue aplicando consecuentemente las funciones de la dirección y observando los principios establecidos. Las funciones de dirección están integradas por La Planificación, La Organización, La Preparación de los Recursos Humanos, el Mando y el Control. Dentro de la actividad empresarial la planificación y la organización constituyen la fase de preparación de la estrategia y el mando y el control la fase de ejecución, mientras que la preparación de recursos humanos es el eslabón que integra estas fases, figura 1.1.



Figura 1.1 Esquema de Estrategia de Dirección.

Desde sus inicios ha sido preocupación de la planificación prever el futuro, y en la medida de lo posible, por integrarse como mejor pueda a la evolución de este futuro, en

función de obtener determinados objetivos. En la segunda mitad del siglo XX la planificación ha sufrido una fuerte evolución para convertirse conjuntamente con la organización en los elementos básicos de la implantación de la estrategia empresarial. Ahora bien, la planificación, sin el resto de las funciones de la dirección es imposible ya que la organización de cualquier entidad económica debe ser vista como un sistema donde deben estar integrados todos los elementos que la conforman a fin de alcanzar los objetivos para lo que fue creada.

Los componentes que integran una organización son muy diversos ya que hay que considerar la tecnología que se va a emplear, su tamaño, el personal, el entorno y otros aspectos, donde se destaca uno muy importante que se refiere a la forma en que se manifiestan las funciones de la dirección en la empresa.

Generalmente se reconocen como funciones de la dirección la planificación, la organización, la formación de recursos humanos, el mando y el control

Mediante la planificación se predeterminan los objetivos que se quieren alcanzar, mientras que la organización procura y ordena los recursos necesarios para llevar a cabo el cumplimiento de esos objetivos, siendo estas dos funciones las que conforman la preparación de la estrategia empresarial.

Para una adecuada planificación, la empresa debe estar dotada de una estructura organizativa que establezca las funciones y la red de relaciones de trabajo que permita coordinar e integrar las diferentes tareas que el personal de dirección ejecuta, así como las relaciones de autoridad mediante las cuales se coordinan las actividades

La formación de recursos humanos es la función que garantiza el personal necesario y adecuadamente preparado para llevar a cabo el proceso de dirección y ejecución de las diferentes actividades, siendo por tanto esta la función que enlaza, mediante la selección, formación y evaluación del personal la preparación y la ejecución de la estrategia de dirección.

La función de mando, ejercida por los dirigentes, pone en marcha las tareas, guiando la acción del colectivo y mediante el control se verifica el cumplimiento de los objetivos y se rectifican las desviaciones que ocurran con respecto a lo planificado, siendo por tanto estas dos funciones las que conforman la ejecución de la estrategia.

Se debe tener en cuenta que en la aplicación de cada función están presentes las demás, ya que, como se dijo, la dirección es un sistema que para que funcione adecuadamente es imprescindible que exista una interacción armónica entre todos los elementos para lograr un desempeño adecuado. No obstante, para su estudio, se presentan en el orden expuesto inicialmente.

Las funciones de dirección están presentes en todo momento en las actividades de dirección empresarial, así por ejemplo:

Durante la planificación se definen los objetivos a alcanzar y se elaboran los planes de ventas de acuerdo a la demanda o las disponibilidades de compras y a partir de esta información se elabora el presupuesto global de la empresa, donde está involucrado todo el personal de dirección. Cada unidad organizativa que integra la estructura de la empresa debe prever sus necesidades materiales y de fuerza de trabajo para que se tenga en cuenta a la hora de elaborar el presupuesto de gastos de la entidad.

La organización complementa la planificación elaborando los manuales de organización y presupuestos, así como el cronograma para estos últimos y a través del diseño de la estructura organizativa define las funciones y coordinaciones que tiene que hacer cada dirigente para ejecutar su trabajo y la elaboración y control de los planes, del presupuesto global, así como su responsabilidad en el control interno.

En la organización de la empresa existen un conjunto de relaciones que se establecen cuando se diseña su estructura organizativa e igualmente existen otras que no han sido fijadas formalmente debido a que en toda organización coexisten las estructuras formal e informal. Esta estructura informal surge de manera espontánea como resultado de las actividades e interacciones de los integrantes de la organización y se hace

necesario revisar periódicamente la estructura formal e incorporarle aquellos componentes de la estructura informal considerados convenientes.

La formación de recursos humanos debe asegurar el personal necesario para la empresa y garantizar su preparación, así como aplicar la política de cuadros y de estímulos.

El mando, ejercido por el personal de dirección y ejecutado por técnicos y obreros inicia el camino de la segunda fase, es decir aquí interactúan las funciones de las estructuras formal e informal y se ponen en marcha las tareas que deben garantizar el cumplimiento de los objetivos.

El control, mediante procedimientos establecidos, se verifica el cumplimiento de las tareas de cada cual, los objetivos y los gastos presupuestados y ante cualquier inconveniente o desviación de lo planificado, se toman las medidas correctivas para restablecer el curso adecuado de la acción.

La planeación financiera de una empresa es el procedimiento mediante el cual se pueden pronosticar los ingresos y gastos futuros, así como los posibles beneficios de una entidad. Sin embargo, para desarrollar la planeación financiera es imprescindible la elaboración de presupuestos a corto y largo plazos, toda vez que éstos constituyen la expresión cuantitativa de los objetivos que se quieren alcanzar y que permite garantizar el éxito y evitar la pérdida de recursos.

1.2 DEFINICION DE PRESUPUESTOS.

Existen diversas definiciones realizadas por diferentes autores. A continuación se expondrán un grupo de ellas, donde como se podrá apreciar, muestran muchas coincidencias.

- Un presupuesto es un artificio que permite a la dirección planear y controlar las actividades de una empresa de modo que puedan realizarse sus objetivos en cuanto a ganancias y servicios. (L. P. Alford, John R. Bangs y George R. Hagemann, Manual de la Producción).
- El presupuesto es un plan de acción cuantitativo y auxiliar de la administración y el control y abarca todas las fases de las operaciones (ventas, producción, distribución, financiamiento). (Charles T. Horgren, La Contabilidad de Costos en la Dirección de Empresas).
- Un presupuesto es primordialmente el esquema de un plan proyectado de acción de una empresa, para un período definido. (Theodore Lang, Manual del Contador de Costos).
- Un presupuesto es un plan financiero comprensivo que anticipa la ruta esperada para ejecutar las metas financiera y operacional de una organización. (Walter B. Meigs, Robert F. Meigs y Wai P. Lam, Accounting de Basis for Business Decisions).
- El presupuesto es el informe que se prepara antes del inicio del período económico y que detalla los planes por el importe de las ventas y el nivel de los costos anticipados para todas las secciones de la empresa. (Shane Moriarity y Carl P. Allen, Cost Accounting).
- El presupuesto es un estimado cuidadosamente preparado de las condiciones futuras de los negocios. (John J. W. Neuner, Contabilidad de Costos, Principios y Práctica).

El presupuesto, básicamente, no son sino estados financieros anticipados, expresiones formales de los planes administrativos, constituyen objetivos que abarcan todas las fases de las operaciones (compras, ventas, financiamiento).

De forma sintetizada podemos decir que el presupuesto es el eslabón fundamental de la planificación; que es un estimado, cuidadosamente preparado de las cifras futuras correspondiente a las operaciones de una empresa o unidad clasificándose de las siguientes formas:

- 1) **Estático:** El presupuesto estático es el que se prepara partiendo de cifras relativamente fijas y se usa cuando las ventas y los gastos pueden predecirse con bastante exactitud. Además el presupuesto tiene que prepararse en detalle para cada mes del periodo.

- 2) **Flexibles:** Los presupuestos flexibles o de escala móvil se preparan por un sistema que fija una cifra estándar 100% y luego ajusta las cifras del presupuesto por los porcentajes en que las condiciones de explotación previstas están por debajo del estándar o por encima de él.

Si el Presupuesto es estático o flexible, siempre es conveniente y necesario separar todos los grupos de gastos en fijos, variables y quizás semivARIABLES. Los presupuestos estáticos se preparan por meses, trimestres o años. Un presupuesto flexible, aunque se prepare para un periodo no mayor de un año, puede utilizarse indefinidamente si las condiciones no varían mucho.

1.2.1 VENTAJAS DE LOS PRESUPUESTOS.

Un sistema presupuestario bien diseñado proporciona una disciplina que hace que se coloque la planeación a la vanguardia como una responsabilidad principal, ya que presenta las siguientes ventajas:

- Muestra con antelación las metas a alcanzar por la entidad.
- Coordina las actividades y propende a la colaboración de todos,
- Perfecciona el control mediante la delegación de autoridad y la asignación de responsabilidades.
- Permite verificar los resultados obtenidos sobre la marcha, advirtiéndose a tiempo las desviaciones del objetivo propuesto.
- Muestra con antelación los posibles éxitos y fracasos.

1.2.2 LIMITACIONES DE LOS PRESUPUESTOS

Los presupuestos tienen limitaciones que pueden resumirse como sigue:

- La preparación del presupuesto se basa en pronósticos de las condiciones futuras, en datos estimados basados en el criterio de los dirigentes al interpretar aquellos de que disponen. Por consiguiente el éxito de un presupuesto depende de la validez de la información disponible y de la inteligencia y el criterio de la dirección para pronosticar los acontecimientos.
- Una vez que ha sido aprobado y adoptado un presupuesto, tiene que administrarse y ejecutarse adecuadamente para que tenga éxito. No puede esperarse que la formulación del presupuesto funcione automáticamente ni que sustituya a la dirección de la entidad.
- Es necesario un tiempo razonable para preparar y llevar a la práctica un presupuesto. Los resultados anticipados no pueden obtenerse enseguida. A menudo son necesarias semanas o meses para que una organización implante un sistema presupuestario, instruya a su personal para que coopere a su uso y haga que funcione como es debido.

1.2.3 NATURALEZA DEL PRESUPUESTO.

El presupuesto es una expresión cuantitativa de los objetivos de la administración y es un medio de control de la obtención de esos objetivos. Para que sea efectivo debe estar estrechamente coordinado con la administración y los sistemas de contabilidad a fin de que todos los que realicen tareas de dirección participen en su elaboración y conozcan su responsabilidad para que los mismos sean operativos. Por ejemplo, debe existir un organigrama completo y un catálogo de cuentas. El organigrama indica las responsabilidades de cada responsable que labora en el presupuesto. Otro requisito importante de un buen presupuesto es un sistema de contabilidad que acumule los gastos operacionales y proporcione datos para los informes, de acuerdo con la responsabilidad.

1.2.4 REQUISITOS PREVIOS A LA INSTALACIÓN DEL CONTROL PRESUPUESTAL.

Para que el control presupuestario funcione debidamente se hace necesario:

- Organización o reorganización de la empresa para que quede perfectamente bien departamentalizada.
- Adaptación de la contabilidad, de manera que cada partida del presupuesto tenga su correspondiente en la contabilidad, y así establecer las comparaciones.
- Un sistema de registro apropiado y controlado por los libros generales de la contabilidad.
- Un suministro adecuado de información y datos pertinentes con el fin de preparar las estimaciones presupuestarias.
- Seleccionar la mejor técnica presupuestaria indicada al caso.
- Recopilación y estudio de datos estadísticos e históricos.
- Un programa de los informes generales semanales o mensuales y de los gastos departamentales y de los estados financieros mensuales.
- Normas de insumo bien definidas.

1.2.5 REQUERIMIENTOS BASICOS QUE DEBE LLEVAR EL PRESUPUESTO.

1. Una meta a alcanzar y los recursos a emplearse para ello.
2. Al tener el plan básico, deben especificarse los usos que se harán de los elementos productivos, en forma coordinada, de modo que se obtenga el óptimo rendimiento.
3. Todos los planes deben basarse en una correcta evaluación de los factores, tanto interno como externo, que puedan incidir sobre los resultados propuestos.
4. Las alternativas deben estudiarse al máximo para escoger sobre seguro la más conveniente de todas dejando constancia de la que puedan ser utilizadas en el futuro, si cambian las circunstancias.
5. Los planes deben ser explícitos y perfectamente bien comprendidos por quienes tendrán la obligación de ejecutarlo y supervisarlos. No debe emplearse terminología técnica innecesaria ni párrafos muy extensos.

6. Los programas y objetivos propuestos deben quedar expresados en función de responsabilidad y de tiempo con indicación muy clara de quien, cuando, y como lo ha de realizar.
7. Los objetivos propuestos deben ser perfectamente factibles, de acuerdo con la experiencia de la empresa o de otras de su rama y de la localidad.

1.2.6 PLANIFICACIÓN DEL PRESUPUESTO.

Planificar por adelantado suena a palabra redundante y familiar para los directores de empresas e incluso para los propios trabajadores. Sin embargo con demasiada frecuencia los problemas cotidianos interfieren con dicha planificación, las operaciones son arrastradas por una corriente sin rumbo hasta que la realidad del tiempo atrapa a la empresa, a sus dirigentes en situaciones peligrosas que debieron haberse previsto y evitado. Los presupuestos compilan, es decir, sirven de recopiladores de los resultados previstos, expresan los objetivos de la administración en cada nivel. Sin tales objetivos las operaciones carecen de dirección, los problemas no son previstos, los resultados carecen de significado y las derivaciones que pueden servir para el establecimiento de las políticas futuras son empujadas por la presión de las políticas de los presentes.

El papel de la planificación en todos los niveles administrativos debe acentuarse y reconocérsele mayor importancia mediante un sistema presupuestario. Haciendo esto los cuadros se verán obligados a mirar hacia el futuro y a estar preparados para enfrentarse a condiciones cambiantes que en momentos actuales se presentan con bastante frecuencia.

1.2.7 PREPARACION DEL PRESUPUESTO EN EMPRESAS COMERCIALES

La práctica usual es comenzar la preparación del presupuesto con un cálculo estimado del volumen de las ventas. Otros métodos es empezar con la estimación de los recursos y de los egresos o algún factor limitante de los procesos de los servicios (suministros y materiales, capacidad de almacenamiento, equipos de carga, gastos de personal, servicios no personales, otros gastos.).

Partiendo del criterio de que la preparación del presupuesto comienza con el pronóstico de ventas, el procedimiento se muestra en la figura 1.2.

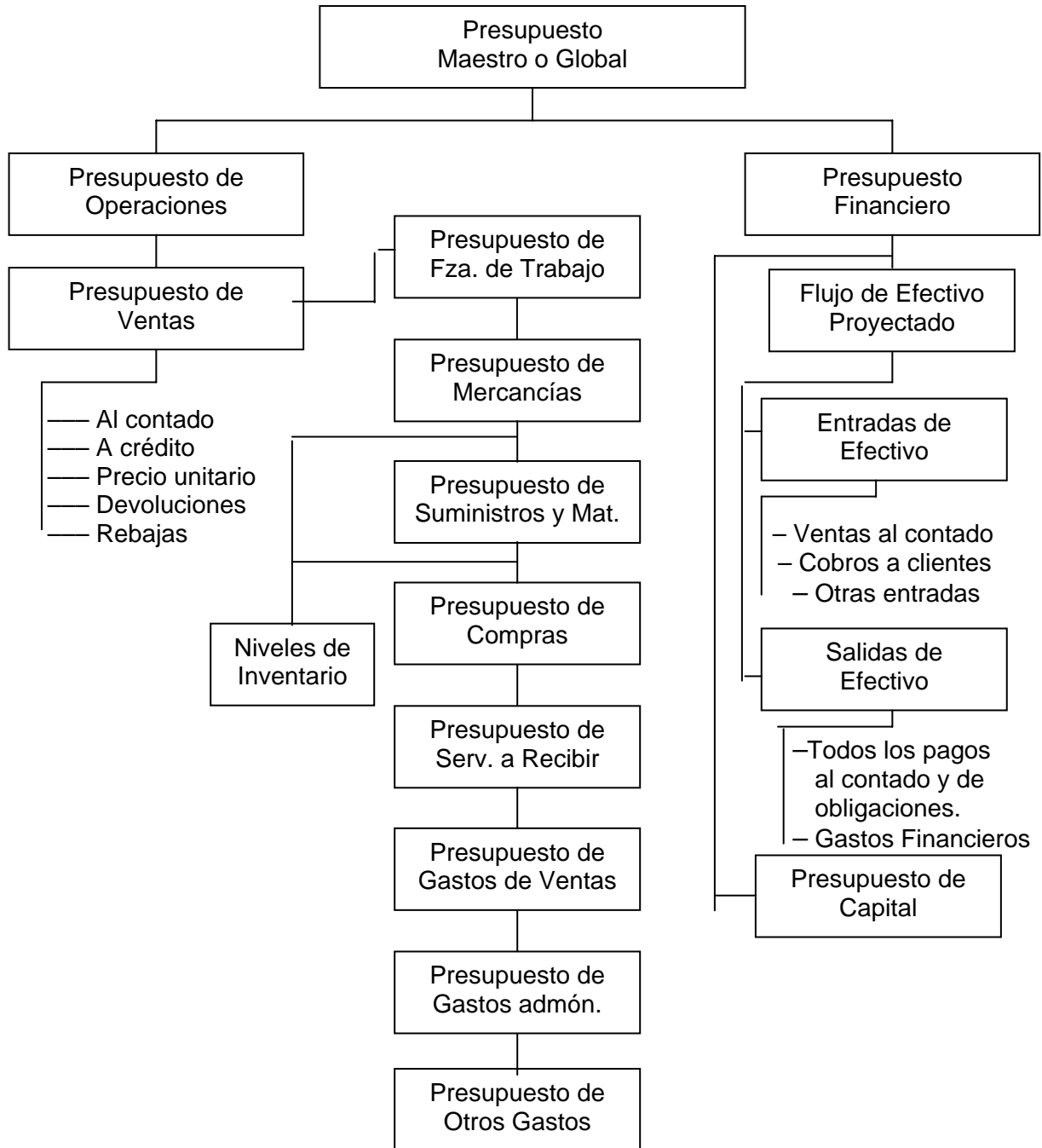

1.2.8 POLÍTICA

Las políticas son planes relativamente generales y permanentes que se modifican al cambiar las condiciones. Por ejemplo, se agregan nuevos productos, varían los niveles de venta, etc. y estas lógicamente tienen que ser modificados, los presupuestos tienen un efecto definido en la formación de las políticas generales de toda empresa y ayudan así a la aplicación de tales políticas. Estas políticas con frecuencia se ven afectadas, bien directamente por la información presupuestal o indirectamente por la mentalidad que se crea en los cuadros, por su continuo trato con los presupuestos, cuestión que ayuda, pues se garantiza un cambio en la política, mas meditado, mas fundamentado.

1.2.9 OBJETIVOS DEL PRESUPUESTO.

Los objetivos de primordial importancia con relación a los presupuestos son los siguientes:

- **Planear y predecir:** determinación de las normas o políticas de acción, el planeamiento detallado de la futura actuación y la preparación de las mejores estimaciones posibles por lo que respecta a las influencias externas sobre la entidad.
- **Coordinación:** asegurar que la organización será operada como un conjunto unificado y no simplemente como un grupo de procesos separados.
- **Control:** que incluya la asignación de responsabilidades y la medición de los resultados, con el fin de que pueda alcanzarse la meta de los resultados previstos.

1.2.10 CLASIFICACION DEL PRESUPUESTO

Existen distintos tipos de presupuestos, esto se debe a las características diferentes o particulares del mismo.

- Por el tipo de empresa
 - Públicos

- Privados
- Por su contenido
 - Principales
 - Auxiliares
- Por su forma
 - Flexible
 - Fijos
- Por su duración
 - Cortos
 - Largos
- Por la técnica de valuación
 - Estimados
 - Estándar
- Por su reflejo en los estados financieros
 - De posición
 - De resultados
 - De costos
- Por las finalidades que pretende
 - De promoción
 - De aplicación
 - De fusión
- Por programas
 - De trabajo
 - De previsión
 - De planeación
 - De formulación
 - De aprobación

El presupuesto puede cubrir periodos diferentes de tiempo, dependiendo de la clase de presupuesto. Por ejemplo, los presupuestos de operación que cubren normalmente un periodo de un año o algo menos son a corto plazos. Los presupuestos para lanzamiento a cambio de productos que pueden cubrir un periodo de dos a diez años son a largo plazos.

El periodo usual que abarca la planeación y el presupuesto para el control es de un año, el presupuesto anual se divide por meses para el primer trimestre, y por trimestres para el resto del año. Los datos presupuestados para el año son comúnmente revisados a medida que el año transcurre.

1.2.11 CICLO DEL PRESUPUESTO.

Para tener más éxito en el control administrativo, se requiere algo más que un plan. Los planes deben transformarse en acción eficaz a través de la coordinación y el control, de ahí que el presupuesto tenga el mérito de ser la expresión de políticas administrativas. Los sistemas presupuestales tienen su propio ciclo, que incluyen la planificación, la coordinación y el control.

El ciclo presupuestal comprende:

1. Planificación de las operaciones de la empresa agrupándolos hasta llevarla a una sola unidad, lo cual presupone el comienzo a partir de la apertura por las partes en que puede seccionarse cada operación, desde la más pequeña. Todo el equipo de dirección da su conformidad sobre los resultados esperados, de ahí la importancia que le concedemos en el trabajo al análisis de cada operación, desde la base asociada a la responsabilidad y facultad de cada cuadro.
2. Creación de un marco de referencia, esto es una guía de operación contra la que puedan compararse los resultados obtenidos.
3. Creación de un motivo que induzca a investigar las desviaciones con respecto a los planes.
4. Planificación nuevamente, considerando los cambios habidos en las condiciones. Este cuarto ciclo adquiere especial importancia en estos tiempos debido a la inseguridad en el recibo de los recursos para comercializar.

1.2.12 VENTAJAS DEL PRESUPUESTO.

Un sistema presupuestario bien diseñado proporciona una disciplina que hace que se coloque la planeación a la vanguardia como una responsabilidad principal, presentando las siguientes ventajas.

- **Muestra con antelación las metas a alcanzar por la entidad:** Los presupuestos expresan las metas gerenciales. Sin tales metas las operaciones carecen de dirección, los problemas no pueden ser previstos, los resultados carecen de significado y las implicaciones para la determinación de políticas futuras son ahogadas por la presión del presente.
- **Coordina las actividades y propende a la colaboración de todos:** La coordinación es el elemento que engrana y equilibra todos los factores y funciones de la organización de tal forma que sus objetivos sean alcanzados, o sea que los intereses de los gerentes particulares estén subordinados al beneficio de la organización como un todo.
- **Perfecciona el control mediante la delegación de autoridad y la asignación de responsabilidades:** Los presupuestos ayudan a reprimir los esfuerzos de los ejecutivos encaminados a construir imperios personales. Los presupuestos amplían el pensamiento individual ayudándolo a deshacerse de los prejuicios inconscientes que suelen tener los ingenieros, el personal de ventas y el de comercialización.
- **Permite verificar los resultados obtenidos sobre la marcha, advirtiéndose a tiempo las desviaciones del objetivo propuesto:** Generalmente la ejecución presupuestada se considera como un mejor criterio para ser usado como base para la evolución de los resultados alcanzados que la ejecución ya realizada.

1.3 EL PRESUPUESTO MAESTRO DE UNA EMPRESA COMERCIALIZADORA

La preparación paso a paso de los diferentes componentes del Presupuesto Maestro obliga a una cuidadosa consideración por parte de la gerencia y a muchas decisiones claves relacionadas con la fijación de los precios, líneas de productos, gastos de capital,

investigación y desarrollo. El plan inicial de un presupuesto y su revisión crítica originan muchas interrogantes y decisiones de la gerencia que conducen a la elaboración de planes adicionales antes de la aprobación final.

El presupuesto maestro resume los objetivos de todas las actividades de una organización comercializadora: ventas, compras, gastos por suministros y materiales, por fuerza de trabajo, por servicios a recibir. Cuantifica las expectativas acerca de los ingresos futuros, del flujo de caja, de la posición financiera y de los planes en que se apoyan. Estas expectativas son la culminación de una serie de decisiones las cuales son el resultado de una consideración cuidadosa del futuro de la organización.

En el desarrollo del presupuesto maestro hay básicamente dos enfoques:

- **Enfoque de alta gerencia:** Este se basa en que lo dirigen los principales funcionarios, los altos ejecutivos de ventas y administración pronosticando las ventas basadas en sus experiencias y en el conocimiento de la unidad y de la industria.
- **Enfoque de base:** Este empieza desde abajo con base en los pronósticos elaborados por el personal de ventas.

La ventaja del enfoque de alta gerencia esta dada que es más rápido y cuenta con el respaldo de la alta gerencia pero tiene como desventaja que los de la gerencia media y baja, y los empleados claves no tienen participación en las decisiones presupuestales no brindando información, cooperación y energía para hacer del presupuesto un éxito.

La ventaja del enfoque de base es que todos los niveles de la empresa participan de alguna forma de la estimación presupuestal y es más probable que sientan la necesidad de sujetarse a las limitaciones establecidas.

1.3.1 TIPOS DE PRESUPUESTO MAESTROS.

1. **Sistema Convencional de Presupuesto Maestro:** Se basa en alto grado en el Presupuesto Maestro del periodo anterior. Los resultados reales que fueron logrados en el periodo anterior más las expectativas por el periodo que llega, determinan lo que cada ítem en el presupuesto maestro será incrementado o disminuido. El énfasis se da en costo de partidas específicas así como la administración de presupuestos, el costo de la operación de los centros individuales de responsabilidad. Las partidas ya incluidas no requieren justificación y las que van a ser incluidas por primera vez si lo requieren.
2. **Presupuesto Base Cero:** Es un sistema donde existe un centro de responsabilidad que debe justificar cada actividad planeada y estimar su costo total como si fuera la primera vez que va a realizarse. Comienza con un listado de las diferentes actividades o programas denominados “Paquetes de Decisión”. Cada paquete de decisión es asignado y clasificado según su grado de importancia por el director del centro. Todo presupuesto de un centro de responsabilidad debe ser clasificado en el paquete de decisión y someterse a consideración por los más altos niveles de la administración.
3. **Presupuesto por Programa:** Enfoca la atención sobre los resultados (programas y actividades de la organización). La fuerza de este sistema esta en la asignación de los recursos escasos de la organización (dinero) a aquellas actividades o programas que prometen la mejor tasa de retorno. Los siguientes 4 pasos constituyen un SPPP:
 - La alta dirección debe establecer estratégicamente los objetivos y propósitos de la organización en el corto y largo plazo.
 - Todos los programas y actividades alternativos establecidos para lograr los propósitos de la organización deben ser identificados.
 - Los costos cuantitativos y cualitativos así como los beneficios de cada alternativa o programa, deben ser pronosticados.

- Se prepara un presupuesto indicando cuales actividades o programas han sido seleccionados con un (mínimo eficiente), monto monetario asignado con un (máximo eficiente), detallando el plan de desembolsos partida por partida.

1.3.2 PRINCIPALES COMPONENTES DEL PRESUPUESTO MAESTRO

El presupuesto maestro esta conformado por:

➤ Presupuesto de operaciones

- Presupuesto de Venta de Mercancías.
- Presupuesto de Costo de Ventas.
- Presupuesto de Compra de Mercancías para la Venta.
- Presupuesto de Suministros y Materiales.
- Presupuesto de Gastos de Fuerza de Trabajo
- Presupuesto de Servicios a Recibir.
- Presupuesto Resumen de Gastos Operacionales.
- Estado de Resultado Pro Forma.

➤ Presupuesto financieros.

- Presupuesto de Capital.
- Estado de Flujo de Efectivo Proyectado.
- Estado de Situación Pro Forma.

1.3.3 PRESUPUESTO DE OPERACIONES

Mediante este presupuesto se determinan los posibles ingresos y gastos de la empresa durante un período económico (generalmente un año), lográndose elaborar el estado de resultado pronosticado con los anexos y notas del presupuesto de operaciones y el estado de flujo de efectivo pronosticado.

Este presupuesto está integrado por otros presupuestos que lo conforman, los cuales se elaboran de forma consecutiva, observando una secuencia que no debe alterarse. Estos presupuestos son los siguientes:

1.3.3.1 PRESUPUESTO DE VENTA DE MERCANCIAS.

Es el núcleo de todo el sistema presupuestario, y punto de partida para los demás presupuestos, de ahí la trascendental importancia que tiene la exactitud de su cálculo.

Se confecciona determinando las ventas estimadas para el período económico. Este pronóstico debe prepararse cuidadosamente para que los pasos siguientes en el proceso presupuestal sean confiables ya que el pronóstico de ventas proporciona los datos para desarrollar el presupuesto de compras, así como otros presupuestos de la empresa.

➤ Razones del presupuesto de venta de mercancías.

- Las ventas y sus cobros son las que prevén los fondos necesarios para cubrir los gastos de las actividades ordinarias de la empresa.
- Las ventas presupuestadas señalan las necesidades de compras de mercancías para la venta, de activos fijos, de gastos fuerza de trabajo y demás requerimientos de la organización.

Debido a las limitaciones económicas del país puede ocurrir que las ventas se subordinen a las posibilidades de compra porque la demanda puede ser superior a la oferta o que el organismo superior suministre mercancías sin ser solicitadas.

➤ Ventajas del presupuesto de venta.

- Indicará en todo momento el estatus del posible efectivo como consecuencia de la política de cobros.
- Predice las necesidades de contratación de préstamos.
- Aporta una base consistente para planificar el otorgamiento de créditos y orientar la política de venta.
- Orienta el control del flujo de caja.

El importe de este presupuesto se ubicará en el estado de resultado pro forma como el ingreso principal que tendrá la empresa durante el período económico.

1.3.3.2 PRESUPUESTO DE COSTO DE VENTAS.

La elaboración de este pronóstico se hace por costos promediados, es decir, a las existencias físicas y valoradas se le suman las compras en unidades físicas y valor y se obtiene un costo promedio que no es ni el de las existencias iniciales ni el de compras.

El importe de este presupuesto también se incluye en el estado de resultado pro forma, el cual, restado de las ventas determina la utilidad bruta

1.3.3.3 PRESUPUESTO DE COMPRA DE MERCANCIAS PARA LA VENTA.

Este presupuesto incluye la compra de mercancías para la venta, las cuales serán utilizadas para su comercialización.

Las compras de mercancías para la venta, en el momento oportuno, garantizan que se puedan realizar las ventas, aunque como se señaló anteriormente, puede ocurrir que no se pueda comprar todo lo que es posible vender.

Este presupuesto debe desglosarse por períodos teniendo en cuenta los inventarios mínimos que deben observarse para no confrontar déficit de existencias al momento de efectuar algún despacho o necesitar utilizar algún suministro.

1.3.3.4 PRESUPUESTO DE SUMINISTROS Y MATERIALES.

Debe recoger todas las solicitudes de suministros y materiales que serán utilizados por las unidades organizativas de la empresa y también debe desglosarse por períodos teniendo en cuenta los inventarios promedios

1.3.3.5 PRESUPUESTO DE GASTOS DE FUERZA DE TRABAJO.

Las entidades comercializadoras preparan un presupuesto de gasto de fuerza de trabajo que comprende toda la fuerza de trabajo de la empresa, aunque dividida por unidades organizativas.

Para determinar estos gastos es necesario agrupar a las personas por unidades organizativas y que los responsables de las mismas sean los que determinan sus necesidades de personal, aunque recursos humanos elabore el presupuesto.

➤ Ventajas del presupuesto de gasto de fuerza de trabajo.

- La función de Formación de Recursos Humanos puede cumplirse con más eficiencia porque se constituye una base para la planificación, el reclutamiento, la capacitación y evaluación del personal y para el aprovechamiento eficaz de la fuerza de trabajo.
- La actividad de finanzas puede desempeñarse con mayor efectividad porque la mano de obra a menudo representa una de las demandas de más presión sobre el efectivo durante el año. Al conocerse la estimación del costo de mano de obra, el funcionario de finanzas podrá planificar las necesidades de efectivo para los distintos subperíodos.

1.3.3.6 PRESUPUESTO DE SERVICIOS A RECIBIR.

Aquí se incluyen los gastos predeterminados que deben desembolsarse por energía, agua, teléfono, mantenimiento, transportación, dietas para viajes, servicios profesionales y técnicos que se necesiten, así como servicios de reparación y mantenimiento de distintas piezas o equipos que la entidad necesite para el período que se planifica y cuya estimación debe realizarse por consumos históricos

1.3.3.7 PRESUPUESTO RESUMEN DE GASTOS OPERACIONALES.

Los gastos operacionales están integrados por los presupuestos de servicios a recibir, suministros y materiales y gastos de fuerza de trabajo, así como los gastos que se deducen de la utilidad bruta para dar lugar a la utilidad neta en operaciones antes del impuesto sobre utilidades.

1.3.3.8 ESTADO DE RESULTADO PRO FORMA.

El resultado final de todos los presupuestos de operación, tales como los de ventas, costo de la mercancía vendida ($\text{Costo de Ventas} = \text{I. Inicial} + \text{Compras} - \text{I. Final}$) y gastos operacionales, se resumen en este estado de resultado. Aquí se presenta el resultado neto de las operaciones del periodo presupuestado, y luego se le resta el impuesto sobre las utilidades (tasa de un 35%) y se determinan las utilidades después del impuesto.

1.3.4 PRESUPUESTOS FINANCIEROS.

El presupuesto financiero es utilizado para estimar y controlar las entradas y salidas de efectivo a corto y largo plazo de la empresa, como son las necesidades de capital de trabajo, origen y destino de recursos, la generación de fondos internos incluyendo el presupuesto de caja y la composición del patrimonio. El presupuesto de capital (para adquirir activos fijos) aunque es una parte del presupuesto financiero, se segrega de este y es objeto de un análisis especial, dada la importancia que generalmente tienen en las empresas por ser decisiones a largo plazo. La planeación financiera se utiliza más bien para planear a corto plazo.

El presupuesto de capital es la toma de decisiones de planeación a largo plazo para inversiones y su financiamiento, es el dedicado a evaluar las adiciones de activos fijos propuestos y su financiamiento, se considera como sinónimo de las inversiones a largo plazo, las inversiones que se estudian en el presupuesto de capital pueden incluir activos fijos, activos intangibles o incluso inversiones permanentes en el capital de trabajo. En los años recientes se han refinado mucho los métodos de selección de

proyectos de inversión para incluirlos con el presupuesto de capital. El presupuesto de capital describe los gastos a realizar para la compra de edificios y otros bienes de capital con identificación del origen de los fondos necesarios para cubrir los gastos.

El estado de flujo de efectivo proyectado se reconoce como un instrumento básico para la gerencia, la cuidadosa planeación del efectivo es considerada como un elemento de rutina en una entidad eficiente. Unos buenos estados de flujo de efectivo contribuyen significativamente a la contabilización de los saldos y a mantener estos saldos razonablemente cercanos a las continuas necesidades de efectivo. Ayudan por lo general a evitar cambios arriesgados en la caja que pudieran poner en peligro la posición del crédito de la empresa o posiblemente violar los contratos de valores. Debe hacerse una cuidadosa planeación de la caja, especialmente para los grandes desembolsos, tales como pagos de préstamos bancarios, erogaciones de capital. Los ingresos de la caja provienen principalmente de los cobros a clientes y de las ventas de contado.

El estado de flujo de efectivo proyectado muestra el movimiento de efectivo en tres categorías:

- **El flujo de efectivo por actividades de operación:** Es el incremento o decremento neto del efectivo resultante de la actividad que normalmente desarrolla la empresa (cobro de ventas, pagos de gastos).
- **El flujo de efectivo por actividades de financiación:** Es el incremento o decremento del efectivo que modifica el tamaño y composición de las deudas a largo plazo y la equidad en la estructura del patrimonio de la empresa.
- **El flujo de efectivo por actividades de inversión:** Es el incremento o decremento del efectivo relacionado con las inversiones a largo plazo y la compra o venta de activos fijos por la empresa.

Los estados de cambios en la posición financiera presupuestados muestran el posible flujo de caja por actividades de operación, financiación e inversión, así como la variación del efectivo entre el año presupuestado y el año concluido.

1.3.4.1 PRESUPUESTO DE CAPITAL.

La presupuestación de capital es la toma de decisiones de planeación a largo plazo para inversiones y su financiamiento. No abundaremos en este presupuesto por cuanto no se está ejecutando ninguna inversión en la unidad.

1.3.4.2 ESTADO DE FLUJO DE EFECTIVO PROYECTADO.

Este estado se prepara para todos los meses del año y su objetivo es estimar las entradas y salidas de efectivo para un año, los requerimientos de efectivo para cada mes y las existencias de monetario al final del período.

Este informe comienza con el saldo inicial de caja real y se le adicionan los ingresos por ventas al contado, cobros por ventas al crédito, depreciación y otras entradas de efectivo, obteniéndose el **TOTAL DISPONIBLE**. Para pronosticar los cobros por ventas al crédito es necesario analizar el comportamiento de los cobros a los clientes, tomando en consideración la experiencia acumulada sobre las cuentas de dudosa realización y los atrasos promedio del pago de las facturas por parte de los deudores.

Luego se determinan los desembolsos como son: pagos al presupuesto del Estado (en estos pagos se incluye la depreciación de los activos fijos tangibles si ésta se aportara), pago a proveedores, a trabajadores, otros pagos, compras de activos fijos, inversiones financieras, estando estas salidas en dependencia de las condiciones de créditos, las fechas de pago de salarios. A estos desembolsos se le adiciona el efectivo mínimo deseado que la entidad quiere tener en caja y se obtiene el total de efectivo que se necesita y luego se compara con el **TOTAL DISPONIBLE** para determinar si se tendrá exceso o (déficit) de efectivo. En el caso de que la entidad tenga exceso de efectivo, debe tratar de invertirlo para obtener beneficios adicionales. Si por el contrario existe déficit, entonces debe solicitar préstamos y pagar por ellos los intereses correspondientes.

El saldo final de caja se obtiene restando los desembolsos al **TOTAL DISPONIBLE** y sumando a este resultado los efectos totales de la financiación.

Se debe señalar que el flujo de efectivo debe hacerse por períodos mensuales o trimestrales, con el objetivo de conocer en que momento se tiene déficit de efectivo y es necesario solicitar financiamiento externo o en que momento hay excedente de efectivo y se pueden hacer inversiones financieras.

Una vez determinado el flujo de caja proyectado se procede a concluir el estado de resultado pro forma, sumándole y/o restándole a la ganancia o (pérdida) neta de la actividad fundamental los ingresos y/o gastos por intereses.

1.3.4.3 ESTADO DE SITUACIÓN PRO FORMA.

Muestra la situación financiera pronosticada de la empresa para el año que se está planificando, partiendo del efectivo predeterminado en el flujo de efectivo proyectado, así como el resto de la información que brindan los presupuestos para conformar los grupos de cuentas de activo, pasivo y patrimonio de la empresa.

CAPITULO 2

CAPITULO 2. FUNDAMENTACION METODOLOGICA

2.1 CONSIDERACIONES GENERALES SOBRE LA UNIDAD.

El presente trabajo realizado en la Unidad Comercializadora Territorial Escambray Cienfuegos perteneciente al grupo GESTCONS del Ministerio de la Construcción que fue creada por Resolución No 21-2005, del 30 de diciembre del 2004 Firmada por Rafael E. Ching Fuentes en su carácter de director general y tiene su domicilio en la Calle 63 Km. 3 ½, Pueblo Grifo, en la provincia de Cienfuegos, la que describe su objeto social, siendo las actividades para las que fue creada:

1. Suministrar al director datos de compras de materiales nacionales para la construcción y de productos importados, la información acerca de la demanda potencial del mercado local, teniendo en cuenta los resultados de las investigaciones de realizadas.
2. Realizar las gestiones para la adquisición de los suministros relacionados con la alimentación de los trabajadores, la atención a visitantes, la limpieza y mantenimiento de la unidad y los materiales de oficina.
3. Ofrecer a los clientes del territorio un amplio surtido de los productos comercializados por la empresa, exhibidos en salones de expo – ventas elegantes y confortablemente habilitados.
4. Participar en la elaboración de contratos de compraventa para la adquisición de materiales para la construcción con proveedores nacionales.
5. Establecer las reclamaciones a los proveedores por incumplimiento en la cantidad, calidad, faltantes, sobrantes u otras discrepancias con respecto a lo pactado.
6. Realizar ventas y propiciar la concentración de contratos de compraventa a nombre de la empresa.
7. Promover y canalizar en el territorio los servicios de información científico técnica que brinda la empresa.
8. Llevar el registro de sus hechos contables y emitir estados financieros y contables con la periodicidad establecida por la empresa.
9. Proyectar sus planes de ventas y presupuestos de gastos para someterlos a la aprobación del Director General de la empresa.

10. Ejecutar los planes y presupuestos aprobados.
11. Seleccionar y liberar la fuerza de trabajo y declarar o retirar la condición de idoneidad demostrada de los trabajadores para ocupar una plaza.
12. Garantizar una eficiente gestión de cobros y pagos para lograr la liquidez necesaria y el cumplimiento de sus obligaciones económicas.
13. Analizar el cumplimiento del plan de ventas y el comportamiento de los surtidos con la periodicidad establecida para garantizar el establecimiento de medidas efectivas para asegurar su cumplimiento.
14. Definir el precio y el otorgamiento de descuentos de acuerdo a la política de ventas establecida por la empresa.
15. Cumplir la política de precio establecida por la empresa.

Para dar cumplimiento a estos objetivos la unidad se encuentra estructurada y organizada, manteniendo una adecuada segregación entre las funciones operativas, administrativas, las de dirección y las de custodia, estableciendo las líneas precisas de autoridad y responsabilidad dentro de la empresa. Siendo esta estructura aprobada por el Ministerio de la Construcción a Nivel Central, a efectos de administración la unidad se agrupa por centros de costos y cuenta con 32 trabajadores para el desarrollo de su negocio.

Su política contable se rige por el Sistema Nacional de Contabilidad y el sistema automatizado que se utiliza para el registro económico es el EXACT. Las evaluaciones recibidas en las auditorias, comprobaciones e inspecciones fiscales fueron de aceptables, la empresa opera en dos monedas CUP y CUC, y los bancos en que operan son BANDEC y BFI.

Por las características de esta empresa por ser la única que comercializa productos de la construcción, venta de herramientas, ventas al programa de batalla de ideas y programa nacional de la vivienda en el territorio, tiene altas probabilidades de continuar estas labores, los registros contables se mantienen actualizados hasta la fecha, mostrando un plan de ingresos, costos y gastos aprobados por el ministerio el cual se ha ido cumplimentando, y supervisado por los trabajadores.

Capítulo 2: Fundamentación Metodológica

La unidad emite estados financieros tales como, estado de resultado ver en anexos Ilustración I, se realiza un análisis del mismo así como el cálculo y la interpretación de las razones financieras, ver en anexos Análisis 1, que muestra las razones financieras al concluir el año 2008.

El personal del área contable se encuentra capacitado y esta formado por 4 Especialistas C en Gestión Económica y 1 Especialista Principal en Gestión Económica, desglosado como sigue:

- 2 Especialistas en la oficina de cobro: custodian y registran los expedientes de cuentas por cobrar, concilian con el cliente, contabilizan de ventas, inventarios, vales de insumos, registran y controlan los cobros anticipados y cuadran el archivo de las operaciones y documentos.
- 1 Especialista en la oficina de pagos: custodia y archiva las cuentas por pagar, el proceso de compra a la industria de materiales, contabiliza las nomina y realiza su cuadre, hace los aportes al presupuesto, contabiliza los gastos y servicios, Controla y registra los útiles en uso.
- 1 Especialista en finanzas: realiza los pagos y depósitos al Banco, registra y controla la disponibilidad financiera, atiende el registro de los bancos en CUC y CUP, realiza las conciliaciones bancarias, controla y registra los AFT, caja, pagos anticipados y combustibles.
- 1 Especialista principal, es la encargada de la confección de los planes de la empresa, su revisión, supervisión y cumplimiento del mismo, elabora los expedientes de faltantes y sobrantes para su aprobación, realiza la cancelación de cuentas por cobrar y pagar, envía del balance y confecciona los planes de medidas de auditoria, supervisa y controla su cumplimiento.

La dirección de la entidad ejecuta un proceso sistemático de análisis, evaluación y control de riesgos que ayudan a fiscalizar la integridad de la entidad, y estos son

analizados en los Consejos de Dirección, tomando medidas contra los riesgos identificados.

Cuentan con un plan de prevención actualizado y aprobado por todos los trabajadores, presentando en el mismo los riesgos y peligros potenciales, el análisis de las causas que lo provocan y las propuestas de medidas para prevenir o contrarrestar su ocurrencia.

La entidad mantiene relaciones contractuales en su cartera de negocio con un grupo de organismo cumpliéndose con el objeto social asignado a la entidad.

Mostrándose a continuación los principales clientes de la unidad.

Clientes	Dependencias
• Cimex.....	1
• Citma.....	1
• CTC.....	1
• Cubalse.....	1
• INRE.....	1
• Instituto Nacional de Vivienda.....	1
• MICONS.....	17
• MINAGRI.....	16
• MINAL.....	3
• MINAZ.....	3
• MINBAS.....	9
• Minicult.....	9
• MINFAR.....	5
• Ministerio de Comunicaciones.....	1
• MIP.....	4
• MINJUS.....	1
• MINSAP.....	1
• MINTUR.....	3

• MINTRANS.....	5
• PCC.....	2
• Poder Popular Cienfuegos.....	7
• SIME.....	5
• UJC.....	2
• Campismo Popular.....	1
• Fiscalía General de la República.....	1
• MINCIN.....	1
• MINED.....	1
• MININT.....	4

Un aspecto detectado al declararse el objeto social de la entidad es que, en el artículo donde se describe éste, no aparece nada relacionado con un procedimiento de planeación financiera, el cual es uno de los objetivos específicos del presente trabajo que debe quedar resuelto con la preparación de la estrategia de dirección.

2.2 RELACION ENTRE LOS PRESUPUESTOS Y LA ORGANIZACIÓN EMPRESARIAL.

Planificar es prever con anticipación los objetivos que quieren lograrse y de esos objetivos se parte para planificar, organizar, seleccionar y preparar el personal, ejecutar el mando poniendo en marcha la tarea y controlar que se vayan logrando las metas previstas. Este ciclo se va repitiendo constantemente en una espiral ascendente, ya que toda organización debe tender al perfeccionamiento para no perecer.

La sociedad tiene demandas que se deben ir satisfaciendo a fin de mejorar la calidad de vida de la población, convirtiéndose estas demandas en objetivos que serán cumplidos por las empresas y que deben planificarse en cantidades físicas de acuerdo a los recursos disponibles. Sin embargo, esas cantidades se van a vender y a generar ingresos y gastos que deben predecirse anticipadamente para calcular las posibles utilidades o pérdidas.

Estas predicciones constituyen los presupuestos, que expresan en términos monetarios todas las actividades que desarrolla la empresa (compras, almacenamiento, comercialización, finanzas). Los presupuestos son por lo tanto los encargados de cuantificar los objetivos que quieren alcanzarse, quedando al final expresados en estados financieros pronosticados.

La cantidad de presupuestos que una empresa debe preparar está en dependencia del tipo de actividad que realice, teniendo en cuenta si realiza una actividad comercial, productiva o de servicio. Al conjunto de presupuestos se le denomina presupuesto global.

Como se dijo en el capítulo anterior, una empresa comercializadora generalmente elabora los siguientes presupuestos:

➤ **Presupuesto de operaciones**

- Presupuesto de Venta de Mercancías.
- Presupuesto de Costo de Ventas.
- Presupuesto de Compra de Mercancías para la Venta.
- Presupuesto de Suministros y Materiales.
- Presupuesto de Gastos de Fuerza de Trabajo
- Presupuesto de Servicios a Recibir.
- Presupuesto Resumen de Gastos Operacionales.
- Estado de Resultado Pro Forma.

➤ **Presupuesto financieros.**

- Presupuesto de Capital.
- Estado de Flujo de Efectivo Proyectado.
- Estado de Situación Pro Forma.

La elaboración de los presupuestos está muy relacionada con la estructura organizativa de la empresa, toda vez que para preparar los diferentes presupuestos que conforman

el plan global deben participar los responsables de las unidades organizativas y el personal técnico de planificación y control.

Para dirigir la elaboración del presupuesto global se debe designar una persona con la suficiente autoridad para demandar de las personas que deben preparar cada presupuesto el máximo de calidad y vigilar por su cumplimiento en tiempo y forma.

Visto de forma general se tiene ya definido como expresar en términos monetarios la planificación, debiéndose ahora precisar la organización empresarial y la necesidad de recursos humanos, aplicando las características mencionadas anteriormente e ir completando la fase de preparación de la estrategia, y estar listo para pasar a la ejecución.

El jefe de la Unidad Comercializadora Territorial Escambray Cienfuegos, como máximo responsable de la empresa, tendría subordinados a los encargados de los almacenes de mercancías para la venta los cuales son Almacén de ventas a Terceros (A), Almacén del Programa de Batalla de Ideas (B) y Almacén a Cielo Abierto (C). Como se aprecia está establecida la línea de mando con una estructura sencilla de solamente dos niveles (jefe de la Unidad Comercializadora Territorial Escambray Cienfuegos y encargados de los almacenes) por considerarse a la empresa como pequeña.

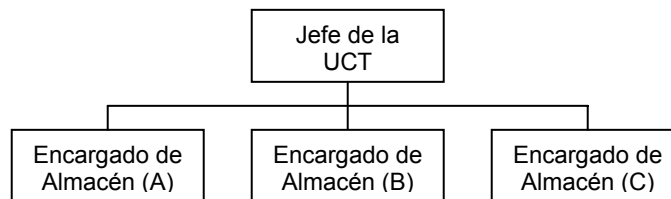

Puede apreciarse que se ha realizado una departamentalización por funciones, estableciendo la línea de mando y teniendo en consideración la especialización comercializadora de la empresa.

Capítulo 2: Fundamentación Metodológica

El director, como máximo responsable, dirige el proceso de comercialización, delegando autoridad y exigiendo la responsabilidad correspondiente a los encargados de los almacenes.

El director de la empresa tiene subordinados además un especialista C de control de calidad, un especialista principal de gestión comercial y un especialista principal en gestión económica, los cuales sin tener categoría departamental dirigen el trabajo de grupos de personas que han sido agrupadas por las funciones que desempeñan.

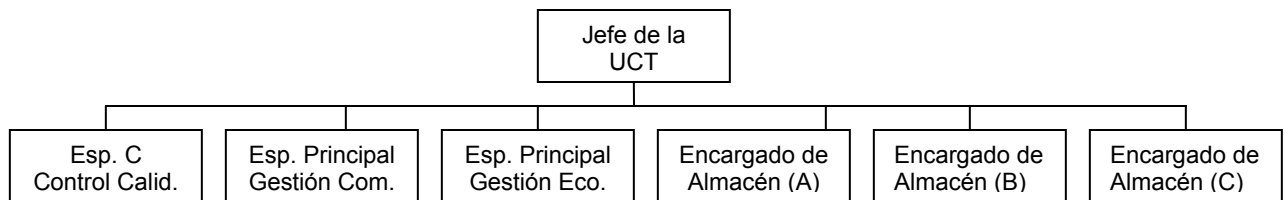

De hecho el Director tiene subordinadas a seis unidades organizativas (Control de Calidad, Gestión Comercial, Gestión Económica y los tres almacenes)

Al ser una entidad pequeña la Unidad Comercializadora Territorial Escambray Cienfuegos tiene un grupo de obreros que desarrollan funciones diversas que no pueden incluirse dentro de las unidades con especialización por funciones y que por estar vinculadas a toda la empresa se le subordinan al jefe de la Unidad Comercializadora Territorial Escambray Cienfuegos, como son el chofer, la cocinera y la pantrista

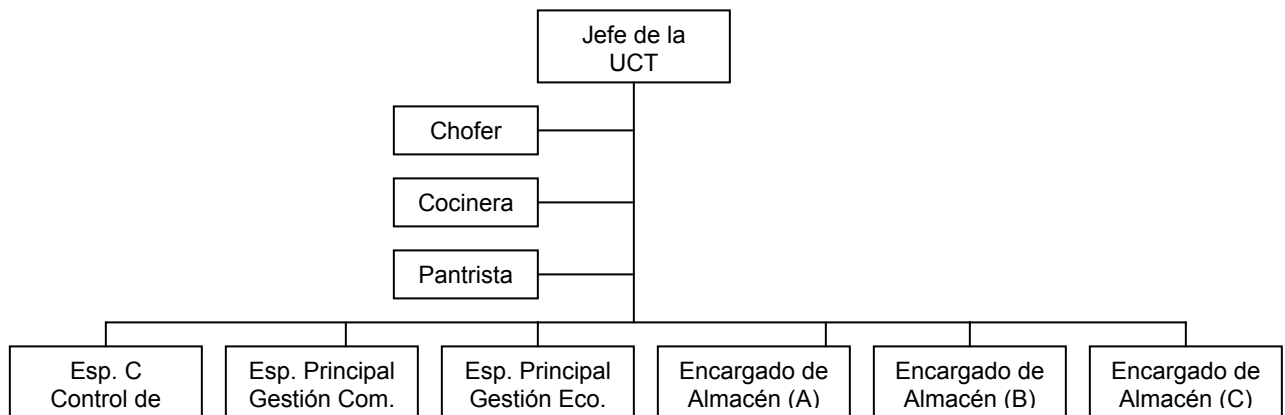

El jefe de la Unidad Comercializadora Territorial Escambray Cienfuegos tendrá subordinadas a más personas, pero las relaciones con los obreros son tan simples, que perfectamente pueden ser atendidas por él.

La unidad requiere solamente de un técnico que atienda la parte de recursos humanos, quien atendería, entre otras, la actividad de selección, capacitación y evaluación del personal de la empresa, igualmente la empresa necesita un especialista B en economía de almacenes y un especialista en informática, que para no recargar de más coordinaciones al jefe de la Unidad Comercializadora Territorial Escambray Cienfuegos se le van a subordinar al especialista C de control de calidad.

De esta forma quedaría rediseñado el diagrama de la Unidad Comercializadora Territorial Escambray Cienfuegos cuya estructura formal está complementada por el manual de organización y se corresponde con la elaboración que debe hacerse de los presupuestos.



Diagrama 2.1. Organización de la Unidad Comercializadora Territorial Escambray Cienfuegos

Nota: El almacén A es el correspondiente a ventas a Terceros, el almacén B el del Programa de Batalla de Ideas y el almacén C el de Cielo Abierto.

2.3 PROCEDIMIENTO PARA LA ELABORACIÓN DEL PRESUPUESTO

Aunque varios de los aspectos señalados en el epígrafe anterior están escritos y se vienen cumpliendo, éstos no se encuentran adecuadamente estructurados, siendo necesario tener bien fundamentados los procedimientos, funciones y demás indicaciones que conforman la organización.

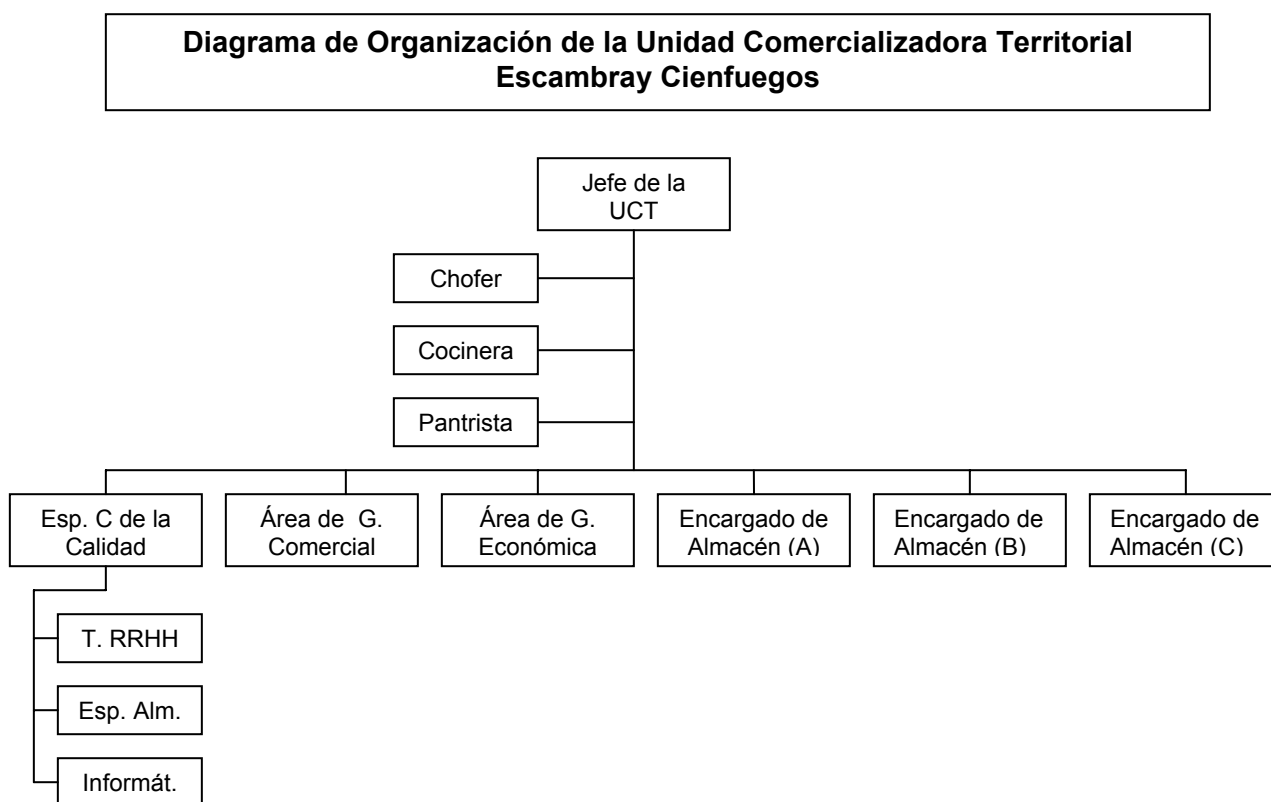
La presupuestación ha sido una de las herramientas universalmente aceptada en la administración de hoy ya que suministra el camino mediante el cual las políticas, los objetivos y normas se pueden alcanzar. El presupuesto es la base para múltiples

funciones tales como el control, la evaluación del desempeño, las actividades de coordinación y la implementación del plan.

Para que el presupuesto sea efectivo debe estar estrechamente coordinado con el consejo de dirección y el sistema de contabilidad a fin de que todos los que realicen tareas de dirección participen en su elaboración y conozcan su responsabilidad para que los mismos sean operativos. Los presupuestos, básicamente son estados financieros anticipados, expresiones formales de los planes administrativos y constituyen objetivos que abarcan todas las fases de las operaciones de la unidad (comercialización, abastecimiento, ingresos, gastos, financiamiento), en resumen podemos decir que el presupuesto es el eslabón fundamental de la planificación, que es un estimado cuidadosamente preparado de las cifras futuras correspondiente a las operaciones de la unidad.

Los sistemas presupuestales son más comunes en las grandes empresas, sin embargo, no debe pasarse por alto la utilidad de que para las pequeñas unidades tienen los presupuestos.

Un sistema presupuestario bien diseñado proporciona una disciplina que hace que se coloque la planeación a la vanguardia como una responsabilidad principal, ya que presenta las siguientes ventajas:

- Muestra con antelación las metas a alcanzar por la entidad, a saber, estados financieros pronosticados de: Resultado, Situación y cambios en la posición financiera.
- Coordina las actividades y propende a la colaboración de todos.
- Perfecciona el control mediante la delegación de autoridad y la asignación de responsabilidades.
- Permite verificar los resultados obtenidos sobre la marcha, advirtiéndose a tiempo las desviaciones de los objetivos propuestos.
- Muestra con antelación los posibles éxitos y fracasos.

Los presupuestos pueden abarcar un periodo de un año o menos, o tratándose de presupuestos de capital para cambios en la empresa, hasta diez años, no obstante, el periodo usual que abarcan la planeación y el presupuesto para su control es de un año. A menudo el presupuesto anual se divide por meses para el primer trimestre y por trimestre para el resto del año, los datos son revisados a medida que transcurre el año, por ejemplo, al final del primer trimestre el presupuesto puede ser modificado para los siguientes trimestres a fin de que los problemas que surjan durante el transcurso queden solucionados y se hagan los ajustes correspondientes en los presupuestos de los trimestres venideros.

La presupuestación de las empresas permite predecir que ocurrirá en el futuro, si habrá ganancia o pérdida y si el dinero faltará o sobrá, pudiéndose determinar entonces las correcciones y las vías de diversificación necesarias que permitan elevar la rentabilidad y la solvencia de la entidad. Muchos de los cierres y creaciones de empresas hubieran podido evitarse mediante un oportuno esfuerzo por cuantificar en términos monetarios los objetivos que se querían alcanzar.

El presupuesto maestro esta conformado por el presupuesto de operaciones y el presupuesto financiero y aunque la mayoría de la literatura que trata sobre presupuesto maestro esta dirigida al sector industrial, esta técnica también puede ser utilizada en otros sectores como es el sector comercial.

El presupuesto de operaciones es el que abarca los ingresos y los gastos de las actividades corrientes de la empresa, siendo el que con mas frecuencia se utiliza y debe ser preparado tomando como base la estructura organizativa y asignando a los dirigentes la responsabilidad de lograr los objetivos determinados.

2.3.1 PRESUPUESTO DE VENTAS DE MERCANCIAS.

El primer presupuesto que se debe preparar es el de ventas, debiendo hacerlo el especialista principal de gestión comercial, previo estudio del mercado y teniendo en cuenta además la tendencia de ventas de los últimos cinco años, así como la disponibilidad de mercancías para la venta, ya que estas ventas pueden ser

condicionadas por las posibilidades de compras y se debe tratar de hacer simultáneamente ambos presupuestos (ventas y compras).

Unidad Comercializadora Territorial Escambray Cienfuegos
Presupuesto de Ventas de Mercancías
Para el año que termina el 31 de Diciembre de 2010

Mercancías	Unidad de Medida	Cantidad	Precio	Importe
(1)	(2)	(3)	(4)	(5)

Tabla 2.3.1 Presupuesto de Ventas de Mercancías.

- (1) Nombre de las mercancías planificadas.
- (2) Unidad de medida en que se expresa
- (3) Cantidad de cada mercancía planificada.
- (4) Precio de venta planificado de la mercancía.
- (5) Importe.

Estas mercancías se deben agrupar según el clasificador uniforme de mercancías para la venta que utiliza la Unidad Comercializadora Territorial Escambray Cienfuegos.

Seguidamente se hace el presupuesto de costo de ventas, el cual debe contener la siguiente información para ajustar la variación del costo promedio

2.3.2 PRESUPUESTO DE COSTO DE VENTAS.

Este presupuesto se prepara también a partir del pronóstico de ventas al multiplicar las unidades plantificadas para vender por su costo promedio, que debe contener también los gastos de transportación. Este presupuesto debe ser elaborado por el especialista principal de gestión económica.

Unidad Comercializadora Territorial Escambray Cienfuegos
Presupuesto de Costo de Ventas
Por el año que termina el 31 de Diciembre del 2010

Mercancía	Unidad de Medida	Cantidad	Costo pre determinado	Importe
(1)	(2)	(3)	(4)	(5)

Tabla 2.3.2 Presupuesto de Costo de Ventas

- (1) Nombre de las mercancías planificadas para la venta en el período.
- (2) Unidad de medida en que se expresa la mercancía
- (3) Cantidad de cada mercancía planificada.
- (4) Precio de costo promedio planificado de la mercancía.
- (5) Importe

Las cantidades físicas de este anexo deben coincidir con las cantidades del presupuesto de ventas.

2.3.3 PRESUPUESTO DE COMPRAS DE MERCANCÍAS PARA LA VENTA.

Un pronóstico de ventas de mercancías con posibilidades de compras debe ser el punto de partida de este presupuesto, ya que el mismo mostrará las mercancías potenciales que se venderán. Otras posibles ventas que deben incluirse en el presupuesto son aquellas mercancías que los suministradores del organismo entregan para vender y existen posibilidades reales de su comercialización. Para las mercancías de debe indicar el momento en que deben comprarse o recibirse. No deben presupuestarse las posibles ventas en consignación.

Este presupuesto también debe elaborarlo el especialista de principal de gestión comercial, quien gestionará con los suministradores los precios de compra y las condiciones de pago

Unidad Comercializadora Territorial Escambray Cienfuegos
Presupuesto de Compras de Mercancías para la Venta
Por el año que termina el 31 de Diciembre del 2010

Mercancía para la Venta	Inventario final Deseado de cada Mercancía	Presu puesto de Ventas Anexo A	Sub -Total	Inventario Inicial Real de cada Mercancía	Se debe Comprar	Precio unitario planif, o pactado de cada Mercancía	Importe
(1)	(2)	(3)	(4)	(5)	(6)	(7)	(8)

Tabla 2.3.3 Presupuesto de Compras de Mercancías para la Venta

- (1) Descripción de cada mercancía para la venta
- (2) Cantidad de inventario final de cada mercancía que se quiere tener al finalizar el período planificado.
- (3) Cantidad necesaria de cada mercancía según pronóstico de ventas.
- (4) Suma de (2) mas (3).
- (5) Existencia de estas mercancías en los almacenes, información que se toma de los sub mayores de mercancías para la venta al cierre del período anterior.
- (6) Resta de (4) menos (5)
- (7) Precio unitario esperado de compra de cada mercancía
- (8) Multiplicación de (6) por (7)

Estos presupuestos deben prepararse por meses, a fin de que, considerando la política de cobros y pagos de la empresa, se puedan predeterminar los flujos de entrada y salida de efectivo.

2.3.4 PRESUPUESTO DE SUMINISTROS Y MATERIALES.

Cada una de las áreas organizativas deben preparar sus necesidades de suministros y materiales en la fecha prevista y entregarla al especialista principal en gestión económica, quien previa consolidación elaborará el presupuesto y establecerá con los suministradores las fechas de entrega y las condiciones de pago.

Unidad Comercializadora Territorial Escambray Cienfuegos
Presupuesto de Suministros y Materiales
Por el año que termina el 31 de Diciembre del 2010

Suministro o Material	Unidad De Medida	CANTIDADES REQUERIDAS EN UNIDADES FISICAS								Costo Unitario	Costo Total	
		Dir.	Cal.	Com.	Eco.	Alm. A	Alm. B	Alm.C	Total			
(1)	(2)	(3)								(4)	(5)	(6)

Tabla 2.3.4 Presupuesto de Suministros y Materiales

- (1) Nombre del suministro o material.
- (2) Unidad de medida en que se expresa la mercancía.
- (3) Cantidades necesarias de producto por área.
- (4) Total por área.
- (5) Costo unitario de la mercancía.
- (6) Costo total de la mercancía.

2.3.5 PRESUPUESTO DE GASTOS DE FUERZA DE TRABAJO.

La empresa debe tener preparada la plantilla de personal donde estén registrados todos los trabajadores y la descripción de los cargos y salarios básicos, a fin de poder predeterminar los presupuestos y desembolsos mensuales por salarios y estimaciones devengadas, vacaciones por pagar, pagos de impuestos sobre los salarios y seguridad social. Estos desembolsos pronosticados también son considerados en el flujo de caja.

El modelo para la preparación del presupuesto se muestra a continuación y debe confeccionarlo el técnico de recursos humanos:

Unidad Comercializadora Territorial Escambray Cienfuegos
Presupuesto de Gasto de Fuerza de Trabajo
Por el año que termina el 31 de Diciembre del 2010

No	Cargo	Categoría Ocupacional	Grupo	Salario Básico Mensual	Salario Básico Anual	Estimulación		Seg. Social	Impuesto Sobre la Fuerza. Trabajo	Total
						Perfeccionamiento	SPL			
(1)	(2)	(3)	(4)	(5)	(6)	(7)	(8)	(9)	(10)	(11)
En las últimas filas se ubicarán los totales de cada columna.										

Tabla 2.3.5 Presupuesto de Gasto de Fuerza de Trabajo

- (1) Número consecutivo del cargo.
- (2) Descripción del puesto de trabajo.
- (3) Categoría ocupacional.
- (4) Grupo salarial al que pertenece.
- (5) Salario básico del puesto de trabajo mensual.
- (6) Salario básico del puesto de trabajo anual.
- (7) Importe de la estimulación correspondiente al perfeccionamiento.
- (8) Importe de la estimulación por SPL.
- (9) Aporte a la seguridad social.
- (10) Impuesto sobre salario.
- (11) Total del gasto de fuerza de trabajo por cada puesto de trabajo

Notas:

- Los trabajadores deben ubicarse dentro de las unidades organizativas a la que pertenecen.
- El presupuesto de fuerza de trabajo en moneda nacional se calcula en base a 12 meses del año para incluir los treinta días de vacaciones y los trabajadores que continúan laborando asumen las tareas del que sale de vacaciones.
- La estimulación por el concepto de perfeccionamiento se calcula para 11 meses porque en el período de vacaciones de cada trabajador no se paga esa estimulación.

2.3.6 PRESUPUESTO DE SERVICIOS A RECIBIR.

En base a promedios históricos se calcularán los importes mensuales por estos servicios y el presupuesto debe ser preparado por un especialista en gestión económica que atiende la especialidad de finanzas.

Unidad Comercializadora Territorial Escambray Cienfuegos
Presupuesto de Servicios a Recibir
Por el año que termina el 31 de Diciembre del 2010

Denominación	Monto	Justificación
(1)	(2)	(3)
SERVICIOS BASICOS		
Electricidad		▶ consumo eléctrico del año del centro
Gas		▶ consumo de gas
Teléfonos		▶ servicio de telefonía para el año
Servicio de Comunicaciones		▶ servicio de fax, telex, correo electrónico
SERVICIO DE INFORMACIÓN, IMPRESIÓN Y RELACIONES PÚBLICAS		
Vallas y anuncios		▶ Tasa por utilización de vallas
PRIMAS Y OTROS GASTOS DE SEGUROS Y COMISIONES		
Primas y gastos de seguros		▶ Seguro de vehículos almacenes y mercancías
Comisiones y gastos bancarios		▶ Pagos por comisión de gastos bancarios
VIÁTICOS Y PASAJES		
Viáticos y pasajes dentro del país		▶ Dietas de comida y alojamiento
SERVICIOS PROFESIONALES Y TÉCNICOS		
Otros servicios profesionales y técnicos		▶ Otro asesoramiento técnico que se requiera
CONSERVACIÓN Y REPARACIONES MENORES DE MÁQUINAS Y EQUIPOS		
Conservación y reparaciones menores de equipos de computación.		▶ Mantenimiento a soportes informáticos
Conservación y reparaciones menores de equipos de transporte, tracción y elevación.		▶ Mantenimiento a distintos tipos de equipos de transporte
Conservación y reparaciones menores de máquinas, muebles y demás equipos de oficina y alojamiento		▶ Mantenimiento a faxes, calculadoras y otros equipos de oficina
Conservación y reparaciones menores a equipos de clima		▶ Mantenimiento y reparación de aires acondicionados
Conservación y reparaciones menores a equipos de alarma		▶ Mantenimiento y reparación de unidades de alarma
Conservación y reparaciones menores a equipos de comunicación		▶ Reparación a equipos y antenas de comunicación

Tabla 2.3.6 Presupuesto de Servicios a Recibir

- (1) Denominación del servicio a recibir.
- (2) Importe calculado.
- (3) Justificación del servicio que se recibe.

A nivel de toda la organización se deben pronosticar los gastos de energía, teléfono, fax, agua, gas, mantenimiento, depreciación y amortización, en las unidades organizativas en que puedan ocurrir.

2.3.7 PRESUPUESTO RESUMEN DE GASTOS OPERACIONALES.

Las empresas dedicadas a la actividad comercial consideran como gastos operacionales todos los gastos que se originan en el desarrollo de sus operaciones de compra – venta y para ello el nomenclador cubano de cuentas estableció la cuenta 825 – 834 Gastos de Operación para este tipo de empresas. Por esta razón no se preparará ningún presupuesto con esta especificación, sin embargo, en el estado de resultado pro forma, estos gastos se deducen de la utilidad bruta en ventas para determinar la utilidad neta en operaciones y agrupan los presupuestos de gastos de fuerza de trabajo, suministros y materiales de oficina, de aseo y limpieza, los servicios a recibir y la depreciación.

2.3.8 ESTADO DE RESULTADO PRO FORMA.

El resultado final de todos los presupuestos de operación, tales como los de ventas, costo de la mercancía vendida y gastos operacionales, se resumen en este estado de resultado, presentando el resultado neto de las operaciones del periodo presupuestado, sobre cual será la utilidad o pérdida pronosticada para este período, y su confección se nutre de diferentes informes ya confeccionados, quedando estructurado de la siguiente forma.

Capítulo 2: Fundamentación Metodológica

Unidad Comercializadora Territorial Escambray Cienfuegos
Estado de Resultado Pro-Forma
Por el período que termina el 31 de Diciembre del 2010

		Total
Ventas	(1)	
Menos: Costo de Ventas	(2)	
Utilidad Bruta en Ventas	(3)	(1 – 2)
Menos: Gastos de Operaciones	(9)	∑ (4 a 7)
Gastos de materiales de oficina	(4)	
Gastos de materiales de aseo	(5)	
Gastos de fuerza de trabajo	(6)	
Gastos de servicios a recibir	(7)	
Gastos de depreciación	(8)	
Utilidad Neta en Operaciones	(10)	(1-2) – (9)
Menos: Gastos Financieros	(11)	
Otros Gastos	(12)	
Más: Otros ingresos	(13)	
Utilidad neta antes del impuesto	(14)	<u>(10) – (11+12)</u>

Tabla 2.3.8 Estado de Resultado Pro-Forma

- (1) Ventas (se toma del anexo A)
- (2) Menos: Costo de Ventas (se toma del anexo B)
- (3) Utilidad Bruta en Ventas (1 – 2)
 - Menos: Gastos de Operación (9)
- (4) Gastos por Suministros y Materiales de Oficina (anexo D)
- (5) Gastos de materiales de aseo y limpieza (anexo D)
- (6) Gastos de fuerza de trabajo (anexo E)
- (7) Gastos de servicios a recibir (anexo F)
- (8) Gastos de depreciación
- (9) ∑ (4 a 7)
- (10) Utilidad Neta en Operaciones ((1-2)-9)
- (11) Gastos financieros de la unidad
- (12) Otros gastos (gastos de comedor y cafetería)
- (13) Mas: Otros ingresos (ingresos de comedor y cafetería)
- (14) Utilidad Neta del Período antes del Impuesto

2.3.9 PRESUPUESTO DE CAPITAL.

Como se explicó en el capítulo 1, este presupuesto se prepara cuando se quiere evaluar la factibilidad de acometer una inversión y como la empresa objeto de estudio no tiene de momento ningún plan de inversiones, este presupuesto no será fundamentado.

2.3.10 ESTADO DE FLUJO DE EFECTIVO PROYECTADO.

Este estado va a estimar las entradas y salidas de efectivo para un año, los requerimientos de efectivo y las existencias monetarias al final del período.

Unidad Comercializadora Territorial Escambray Cienfuegos
Estado de Flujo de Efectivo Proyectado
Por el período que termina el 31 de Diciembre del 2010

	Primer trimestre	Segundo trimestre	Tercer trimestre	Cuarto trimestre	Para todo el año
Saldo inicial de efectivo	(1)	(21)	(21)	(21)	(1)
Mas entradas					
Ventas al contado	(2)				
Cobros a Clientes (cuentas)	(3)				
Cobros a Clientes (efectos)	(4)				
Otros cobros (comida y merienda)	(5)				
a) Total de efectivo disponible	(6)				
Menos: salidas					
Pagos al Presupuesto	(7)				
Pagos a Proveedores	(8)				
Pagos al Organismo	(9)				
Pagos de Salarios	(10)				
Otros Pagos (retenciones)	(11)				
Otros Pagos (energía)	(12)				
Otros Pagos (comida y merienda)	(13)				
Inversiones Financieros	(14)				
b) Total de salidas de efectivo	(15)				
Saldo mínimo de efectivo deseado	(16)				
Total de efectivo necesitado	(17)				
Exceso o (déficit) de efectivo	(18)				
Financiación					
Préstamos recibidos	(19)				
Préstamos reembolsados	(20)				
Intereses pagados	(21)				
c) Efectos de la financiación	(22)				
Saldo final de efectivo (a-b+c)	(23)				

Tabla 2.3.11 Estado de Flujo de Efectivo Proyectado

- (1) Saldo del efectivo (caja y banco) al inicio del período que se va a planificar. En estas dos celdas se ubica el saldo del efectivo al finalizar el último período anterior a la elaboración de los presupuestos.
- (2) Importe trimestral de las ventas al contado y se obtiene calculando el % de las ventas promedio al contado del total de las ventas del año (anexo A) y luego dividiendo este importe entre 4.
- (3) Cobros trimestrales a clientes tomando en consideración la política de cobros de la empresa con respecto a las ventas a crédito.
- (4) Otros cobros trimestrales a clientes tomando en consideración la política de cobros de la empresa con respecto a las ventas a crédito

Trimestre de Enero a Marzo	Trimestre de Abril a Junio	Trimestre de Julio a Septiembre	Trimestre de Octubre a Diciembre	Total

- (5) Otros posibles cobros a realizar en el trimestre si los hubiera (comedor y cafetería).
- (6) Suma de (1), (2), (3) y (4) que representa el total de efectivo disponible en el trimestre.
- (7) Suma de pagos trimestrales al presupuesto del estado.
- (8) Suma de pagos trimestrales a proveedores

Trimestre de Enero a Marzo	Trimestre de Abril a Junio	Trimestre de Julio a Septiembre	Trimestre de Octubre a Diciembre	Total

- (9) Suma de pagos trimestrales a proveedores teniendo en cuenta la política de pagos acordada por la empresa con sus suministradores.

Trimestre de Enero a Marzo	Trimestre de Abril a Junio	Trimestre de Julio a Septiembre	Trimestre de Octubre a Diciembre	Total

Capítulo 2: Fundamentación Metodológica

- (10) Pagos trimestrales por salarios. El pago se efectúa dentro del mes, es decir, el salario pagado en Marzo incluye los tres meses del trimestre. Se calcula tomando el salario básico del año planificado (anexo E) y se divide entre cuatro

Trimestre de Enero a Marzo	Trimestre de Abril a Junio	Trimestre de Julio a Septiembre	Trimestre de Octubre a Diciembre	Total

- (11) Pagos trimestrales por retenciones. El pago se efectúa por mes vencido, es decir, la deuda de diciembre del año anterior se paga en enero del año planificado, la de enero en febrero y así sucesivamente.

Trimestre de Enero a Marzo	Trimestre de Abril a Junio	Trimestre de Julio a Septiembre	Trimestre de Octubre a Diciembre	Total

- (12) Pagos trimestrales por energía. El pago se realiza por mes vencido, es decir, la deuda de diciembre del año anterior se paga en enero del año planificado, la de enero en febrero y así sucesivamente.

Trimestre de Enero a Marzo	Trimestre de Abril a Junio	Trimestre de Julio a Septiembre	Trimestre de Octubre a Diciembre	Total

- (13) Pagos de otros gastos monetarios. Se pagan dentro del mes y se calculan dividiendo el importe total estimado del año entre cuatro trimestres.

Trimestre de Enero a Marzo	Trimestre de Abril a Junio	Trimestre de Julio a Septiembre	Trimestre de Octubre a Diciembre	Total

- (14) Representa salidas de efectivo que se producen cuando la empresa tiene excedentes de dinero y lo invierte para ganar intereses, que el banco acumula al inicio de cada mes posterior al depósito. La empresa hizo los siguientes depósitos en el banco:

Meses en los que se pueden producir excedentes de efectivo					Total

- (15) Representa el total de las salidas de efectivo. Suma del (6) al (12).
- (16) Representa el efectivo mínimo que la empresa desea tener al final de cada trimestre para no verse con insuficiencia de fondos para acometer sus obligaciones a corto plazo.
- (17) Representa el total del efectivo que la empresa necesita. Suma de (13) mas (14).
- (18) Representa el exceso o déficit de efectivo que la empresa tiene en ese momento. Es la operación (5) menos (12) menos (13).
- (19) Representa el importe de los préstamos solicitados en el trimestre para cubrir el déficit de efectivo.
- (20) Representa el importe de los préstamos reembolsados en el trimestre para amortizar la deuda contraída.
- (21) Representa los intereses pagados en el trimestre por los préstamos solicitados.
- (22) Son los efectos totales de la financiación. Es la operación de (17) menos (18) menos (19)
- (23) Saldo final de efectivo. La operación (5) menos (13) mas (20).

2.3.11 ESTADO DE SITUACIÓN PRO FORMA.

Este informe muestra la posición financiera de la empresa a través del equilibrio entre el activo, el pasivo y el patrimonio.

Partiendo del efectivo predeterminado en el flujo de efectivo proyectado, así como del resto de la información que brindan los presupuestos se conforman los grupos de cuentas de activo, pasivo y patrimonio de la empresa.

Siendo su procedimiento y formato de elaboración el siguiente:

Unidad Comercializadora Territorial Escambray Cienfuegos
Estado de Situación Presupuestado
Por el período que termina el 31 de Diciembre del 2010

ACTIVOS		
Activo Circulante		
110	Efectivo en Banco y Otras Instituciones	(1)
130	Efectos por Cobrar a Corto Plazo	(2)
135	Cuentas por Cobrar a Corto Plazo	(3)
146	Pagos Anticipados a Suministradores	(4)
183	Materias Primas y Materiales	(5)
187	Útiles y Herramientas	(6)
191	Mercancías para la Venta	(7)
		<hr/>
		(8)
Activo Fijo		
240	Activo Fijo Tangible	(9)
	Menos: Depreciación de A. F. T.	(10)
		<hr/>
		(11)
Activo Diferido		
300	Gastos Diferidos a Corto Plazo	(12)
Otros Activos		
332	Faltantes de Bienes en Investigación	(13)
340	Cuentas por Cobrar Diversas	(14)
347	Cuentas por Cobrar en Litigio	(15)
351	Cuentas por Cobrar Internas	(16)
		<hr/>
		(17)
	Total del Activo	<hr/>
		(18)
PASIVO Y PATRIMONIO		
Pasivo Circulante		
405	Efectos por Pagar a Corto Plazo	(19)
410	Cuentas por Pagar a Corto Plazo	(20)
430	Cobros Anticipados	(21)
440	Obligaciones con el Presupuesto	(22)
480	Gastos Acumulados por Pagar	(23)
492	Provisión para Vacaciones	(24)
576	Cuentas por Pagar Internas	(25)
		<hr/>
	Total del Pasivo	(26)
Patrimonio		
999	Resultado	(27)
600	Inversión Estatal	(28)
645	Reserva para Contingencias	(29)
		<hr/>
	Total del Pasivo y Patrimonio	(30)
		<hr/>
		(31)

Tabla 2.3.12 Estado de Situación Pro-Forma

(1) Saldo al final del período anterior que aparece en el balance de comprobación post cierre del año anterior más ventas a crédito en el período planificado (ventas totales menos ventas al contado), menos cobros a clientes en el período planificado.

- (2) Este importe se corresponde a los efectos por cobrar que tiene la empresa a corto plazo.
- (3) Importe de las cuentas por cobrar que tiene la empresa a corto plazo.
- (4) Pagos anticipados de las compras a los suministradores
- (5) Saldo de las materias primas y materiales los cuales incluye la suma de los importes de los suministros y materiales de oficina, víveres y de aseo personal.
- (6) Saldo de los útiles y materiales en uso actualmente en la unidad.
- (7) Se toma el importe al final del período de las mercancías para la venta de existencia en la unidad sumándole el total del presupuesto de compra de mercancías para la venta y restándole el costo de las mismas.
- (8) Subtotal que muestra la suma de los importes del activo circulante, (1+2+3+4+5+6+7)
- (9) Saldo al final del período anterior más altas menos bajas en el período planificado de los activos fijos tangibles.
- (10) Saldo al final del período anterior que aparece en el balance de comprobación post cierre, más depreciación anual del período planificado.
- (11) Subtotal obtenido de la resta de los activos fijos, (9-10)
- (12) Saldo que aparece en el balance de comprobación post cierre de los gastos diferidos a corto plazo en operaciones corrientes.
- (13) Importe del faltante de bienes en investigación del balance post cierre.
- (14) Saldo al final del período de las cuentas por cobrar diversas
- (15) Saldo al final del período anterior que aparece en el balance de comprobación post cierre de las cuentas por cobrar en litigio
- (16) Importe tomado del balance de comprobación post cierre del período de las cuenta por cobrar internas entre las dependencias de la propia empresa
- (17) Subtotal que representa la suma de los otros activos, (13+14+15+16)
- (18) Importe total de los activos de la entidad (8+11+12+17)
- (19) Saldo del balance de comprobación post cierre de los efectos por pagar a corto plazo más compras de efecto del planificado del período menos pagos planificados en el período.
- (20) Saldo al final del período anterior de las cuentas por pagar a corto plazo más compras del período planificado menos pagos planificados en el período.

Capítulo 2: Fundamentación Metodológica

- (21) Saldo de los cobros anticipados que se obtiene del balance de comprobación post cierre.
- (22) Saldo al final del período anterior más obligaciones con el presupuesto del período planificado menos pagos planificados en el período.
- (23) Gastos del período pendientes por pagar los cuales se obtienen del balance de comprobación de saldos del período.
- (24) Saldo con que la unidad cuenta para el pago de las vacaciones de los trabajadores.
- (25) Importe tomado del balance de comprobación post cierre del período de las cuenta por pagar internas entre las dependencias de la propia empresa
- (26) Sumatoria de las cuentas del pasivo circulante (19+20+21+22+23+24+25).
- (27) Cuenta de resultado tomado del balance post cierre del período.
- (28) Saldo al final del período anterior más nuevos aportes y menos retiros o disminuciones en el período planificado.
- (29) Reserva para contingencias Saldo final del periodo anterior que aparece en el balance de comprobación post cierre. Este saldo se mantiene porque no se creo reserva de este tipo en el periodo planificado.
- (30) Subtotal de las cuentas de patrimonio, (27+28+29)
- (31) Sumatoria del total de los pasivos y el patrimonio, (26+30)

CAPITULO 3

CAPÍTULO 3 APLICACIÓN DEL PROCEDIMIENTO

3.1 INTRODUCCIÓN

En el desarrollo del trabajo se tratan de forma conjunta todas las funciones de la dirección; la planeación financiera, la organización empresarial y la selección y preparación de los recursos humanos que integran la preparación de la estrategia de dirección, mientras que el mando y el control, que serán realizados por el mismo personal técnico y de dirección completan el ciclo de dirección ejecutando la estrategia.

El trabajo parte de la necesidad de elaborar un procedimiento para preparar la estrategia de dirección de la Unidad Comercializadora Territorial Escambray Cienfuegos, pero para ello se necesita organizar el proceso empresarial y garantizar el personal capacitado para prever, dirigir y controlar los objetivos que se quieren alcanzar con el correspondiente análisis de los resultados económicos. Es por ello que las cinco funciones de la dirección están fuertemente interrelacionados, no pudiéndose ignorar ninguna de ellas.

Como se elaboraron los presupuestos del 2010, la ejecución de la estrategia no empezará materializarse hasta el inicio del próximo período económico, por lo que esta investigación centra su atención, básicamente, en los aspectos concernientes a la planificación, la organización y los recursos humanos que integran la preparación de la estrategia de dirección.

3.2 PLANIFICACIÓN DE LOS OBJETIVOS.

Para desarrollar una adecuada planeación financiera lo primero que se hizo fue ordenar e integrar las funciones que conforman la preparación de la estrategia empresarial, ya que para elaborar los presupuesto hacían falta los recursos humanos y poder organizarlos en una adecuada estructura organizativa que funcione de forma integral, por lo que a partir de ese criterio se procedió al rediseño de la misma, logrando en la nueva concepción una departamentalización por funciones y la reafirmación de la línea de mando a partir de la especialización comercializadora de la empresa.

De esta forma el nuevo Diagrama de Organización de la Unidad Comercializadora Territorial Escambray Cienfuegos quedó estructurado como se muestra en la Ilustración II, el cual se explicó en el capítulo anterior cuando comenzó a concebirse la preparación de la estrategia de dirección.

A los rectángulos del diagrama se les denominó áreas organizativas en vez de unidades porque la Unidad Comercializadora Territorial Escambray Cienfuegos es una entidad que clasifica como pequeña.

3.2.1 FUNCIONES GENERALES POR ÁREAS DE TRABAJO.

Se rediseñaron las funciones a realizar por las áreas organizativas, a las que se le añadieron las tareas a realizar relacionadas con la planificación y elaboración de los presupuestos, ya que las cuales no se encontraban incluidas en sus funciones básicas quedando finalmente elaboradas como se describen en el manual de funciones.

- **Jefatura de UCT:** Dirige la preparación y ejecución de la estrategia de dirección de la entidad, garantizando que se cumplan todas las disposiciones establecidas por los organismos rectores de la economía y el organismo ramal. Dirige además el trabajo del chofer, la pantrista y el cocinero, el cual conjuntamente con el área económica y la pantrista elaborara el presupuesto de alimentos.
- **Área Comercial.** Responsabilizada para toda la actividad de comercialización de la Unidad Comercializadora Territorial Escambray Cienfuegos garantizando que se cumplan las disposiciones establecidas, así como de la elaboración de los presupuestos de ventas y compras de mercancías para la venta y demás suministros.
- **Área Económica.** Responsabilizada del registro, control e información de los hechos económicos que ocurran en la empresa, así como de la elaboración de los presupuestos de costo de ventas, servicios a recibir, de suministros y

materiales para uso de la unidad, y del flujo financiero, así como los estados financieros pro forma,

- **3 Áreas de Almacenes.** Responsabilizadas con la recepción, cuidado, custodia y despacho, según las disposiciones establecidas de todas las mercancías bajo su cuidado.
- **Área de Calidad.** Por ser un área atípica será la responsable de dirigir al especialista en economía de almacenes, al informático y al técnico de recursos humanos, el cual a su vez es el responsable de la preparación del presupuesto de gastos de fuerza de trabajo.

3.2.2 FUNCIONES GENERALES POR PUESTOS DE TRABAJO.

➤ **JEFE DE UCT**

- Es el máximo responsable de la empresa, dirige la planificación, organización y control de las actividades que se desarrollan que en ella delegando parte de su autoridad a los subordinados directos y exigiéndole a éstos la responsabilidad correspondiente.
- Representa a la empresa ante el organismo superior y los órganos de gobierno y las organizaciones políticas y de masa del territorio donde se encuentra la entidad.
- Aplica conscientemente todas las disposiciones establecidas por los organismos de la administración central del estado y el organismo rector de la empresa.
- Atiende y da cumplimiento a las orientaciones emanadas de las organizaciones gubernamentales y políticas del territorio, auxiliándose de las organizaciones políticas (PCC y UJC) y del sindicato, así como de otras organizaciones no gubernamentales que estén constituidas en la empresa.
- Preside los consejos de dirección y las reuniones del comité de presupuesto aprobando estos últimos.

➤ **ESPECIALISTA C EN GESTIÓN DE LA CALIDAD.**

- Participa en la ejecución de la política en materia de calidad.
- Participa en la ejecución de la estrategia para el desarrollo de una cultura integral por la calidad y su reconocimiento orientada por las dependencias superiores.
- Participa, a su nivel, en los trabajos relacionados con el reconocimiento de la calidad de productos.
- Realiza estudios e investigaciones sobre la información científico-técnica y las regulaciones en materia de calidad para el desarrollo y mejora continua de la empresa.
- Elabora documentos normativos y metodológicos de carácter técnico-organizativo para la aplicación a su nivel.
- Ejecuta tareas de superación técnico-profesional en materia de calidad a su nivel.
- Realiza otras funciones de similar naturaleza según se requiera.
- Dirige el trabajo de los subordinados que le han sido asignados.

➤ **ESPECIALISTA C EN GESTIÓN DE RECURSOS HUMANOS.**

- Responsable de la elaboración del presupuesto de gastos de la fuerza de trabajo de la unidad.
- Realizar estudios de organización del trabajo, empleo, capacitación y cuadros.
- Acometer acciones a partir de lineamientos de la organización del trabajo, empleo, capacitación, y cuadros.
- Cumplir el sistema salarial y de estimulación vigente y elabora nuevas propuestas al organismo superior.
- Analizar los procesos de producción o servicios, diseñar puestos de trabajo y diseñar y controlar normas.
- Analizar la utilización del fondo de tiempo, la estructura de la fuerza de

trabajo, su movimiento y fluctuación.

- Ejecutar los programas de selección de la fuerza de trabajo.
- Estudiar los aspectos socio psicológicos de la fluctuación de la fuerza de trabajo.
- Planificar, organizar y ejecutar las comprobaciones y demás tareas sobre los candidatos a ingresar a la entidad.
- Elaborar los planes de capacitación del personal.
- Proponer y participar en la aplicación de medidas técnicas y organizativas y en la determinación de la complejidad de puestos de trabajo, empleando las técnicas correspondientes.
- Concebir funciones y rediseñar la estructura y plantilla de la empresa y controlar el cumplimiento de los planes de estudio y programas de calificación y recalificación.
- Realizar otras funciones de similar naturaleza según se requiera.

➤ **ESPECIALISTA C EN CIENCIAS INFORMÁTICAS.**

- Elabora programas de inteligencia empresarial y diseña mecanismos de seguridad y conRAINTINTELIGENCIA de actividades de menor complejidad.
- Implementa software, aplicaciones de comercio electrónico, aplicaciones multimedia, páginas web, sitios web y portales de menor complejidad.
- Ejerce funciones de atención a usuarios de las redes.
- Investiga, analiza y busca soluciones a problemas técnicos menos complejos.
- Repara, ensambla y actualiza tecnologías de la información y las comunicaciones menos complejas.
- Administra y gestiona redes informáticas y sus recursos menos complejas.
- Instala y cablea redes informáticas y de comunicaciones.
- Realiza otras funciones de similar naturaleza según se requiera.

➤ **ESPECIALISTA “B” EN ECONOMÍA DE ALMACENES.**

- Supervisar la aplicación de las normas y procedimientos establecidos en al actividad de economía de almacenes.

- Analizar, proponer y aplicar medidas técnico organizativas para la reducción de los gastos de trabajo en los procesos de circulación, manipulación y almacenamiento de mercancías.
- Controlar el uso y explotación de medios de almacenaje a través de los indicadores técnicos.
- Realizar estudios de los balances de carga y capacidad para optimizar el aprovechamiento en los almacenes.
- Exigir la utilización de los medios de izaje idóneos según las cargas a manipular.
- Elaborar planes anuales y quinquenales de ahorro de recursos.
- Ejecutar programas de control con relación al aprovechamiento racional de los recursos materiales, normación de inventarios y de consumo material y sustitución de importaciones y recuperación de materias primas.
- Participar en los análisis de cambios de áreas, utilización de capacidades instaladas, implantación de normas de inventarios y de consumo de material.
- Participar en estudios de racionalización de inventarios, consumo material o utilización de productos menos costosos.
- Realizar otras funciones de similar naturaleza según se requieran.

➤ **ESPECIALISTA C EN GESTIÓN ECONÓMICA (ESPECIALISTA PRINCIPAL)**

- Elaborar los presupuestos de costo de ventas, suministros y materiales, servicios a recibir.
- Elaborar el estado de resultado pro forma y el flujo de caja proyectado y estado de situación pro forma.
- Elaborar las propuestas y planes sobre los niveles de actividad.
- Evaluar el comportamiento de los planes aprobados.
- Analizar y emitir criterios sobre el comportamiento de los indicadores económicos y financieros.
- Planificar y controlar los consumos y analizar el comportamiento de los abastecimientos más importantes.
- Elaborar y/o participar en la evaluación de proyectos de inversión.
- Elaborar y/o participar en la elaboración de propuestas de extra plan.

- Analizar el comportamiento de la productividad del trabajo.
- Realizar análisis sobre la eficiencia económica y la sustitución de importaciones.
- Elaborar estados financieros y de presupuestos en moneda nacional o divisas según corresponda, realizando valoraciones de los mismos.
- Participar en la elaboración de planes financieros y otras actividades financieras de la entidad.
- Atender tareas relativas a los precios y tarifas.
- Elaborar registros primarios estadísticos y confeccionar series históricas de los indicadores económicos.
- Realizar análisis estadísticos.
- Asesorar en materia económica a la dirección de la unidad.
- Participar en otras tareas relacionadas con las finanzas.
- Confeccionar informes sobre los resultados de la ejecución y el cumplimiento del presupuesto o planes financieros.
- Participar en el establecimiento de programas sobre la formulación, fijación, modificación y control de los precios, tarifas, recargos y descuentos comerciales de la unidad.
- Realizar otras funciones de similar naturaleza según se requiera.

➤ **2 ESPECIALISTAS C EN GESTIÓN ECONÓMICA (ESPECIALISTAS EN COBROS)**

- Atender el registro de los expedientes de cuentas por cobrar.
- Realizar conciliaciones con los clientes.
- Recepcionar las facturas y contabilizar las ventas.
- Ejecutar el cobro de las ventas y su contabilización.
- Preparar los depósitos de cheques y letras de cambio
- Registrar y controlar los cobros anticipados y velar por el cuadro.
- Contabilización de las averías.
- Conciliación y cuadro con las restantes unidades del país.
- Archivo de las operaciones y documentos.

➤ **ESPECIALISTA C EN GESTIÓN ECONÓMICA (ESPECIALISTA EN PAGOS)**

- Atender el registro y control de las cuentas por pagar.
- Ejecutar el proceso de compra a la industria de materiales.
- Revisión y contabilización de las nominas de la empresa.
- Ejecutar los aportes al presupuesto.
- Contabilizar los gastos y servicios de insumos y materiales.
- Registrar y controlar los útiles en uso.
- Contabilización de las compras y pagos anticipados.

➤ **ESPECIALISTA C EN GESTIÓN ECONÓMICA (ESPECIALISTA EN FINANZAS)**

- Realizar los pagos y depósitos al Banco.
- Registrar y controlar las disponibilidades financieras.
- Registrar los movimientos de las cuentas bancarias.
- Realizar las conciliaciones bancarias.
- Registrar y controlar los AFT, los movimientos del efectivo en caja y los pagos anticipados.
- Contabilizar el consumo de combustibles.

➤ **ESPECIALISTA C EN GESTIÓN COMERCIAL (ESPECIALISTA PRINCIPAL)**

- Elaborar los presupuestos de ventas y de compras de la Unidad Comercializadora Escambray Cienfuegos.
- Elaborar contratos de la actividad y realizar los análisis comerciales correspondientes.
- Elaborar contratos de la actividad y realizar los análisis comerciales correspondientes.
- Realizar y proponer las medidas correspondientes con relación a los incumplimientos en la ejecución de los contratos.
- Elaborar facturas por los conceptos correspondientes referentes a la actividad comercial y otros servicios de apoyo a las mismas.
- Analizar planes, proyecciones y estrategias para el mejor desarrollo de la actividad comercial.

- Atender el cuadro de las cuentas por cobrar y pagar.
- Fundamentar la reclamación a los suministradores, preparar informes resumen, recomendaciones y proposiciones relacionadas con la actividad comercial.
- Realiza otras funciones de similar naturaleza según se requiera.

➤ **3 ESPECIALISTAS C EN GESTIÓN COMERCIAL (GESTORES DE VENTAS)**

- Realizar todas las compras (recepciones) que se generan en la unidad, organizando la entrada de los productos a los almacenes según el programa a que viene destinado independientemente de la fuente de financiamiento y realizará las reclamaciones que se produzcan por faltantes o roturas según lo establecido.
- Llevar el control de todas las Cartas Limites de la Obra de la Batalla de Ideas y trabaja con los consolidados de estas para determinar los faltantes y desviaciones contra los inventarios, realizando el acta de conformidad una vez entregado el 100% de los recursos solicitados.
- Es el responsable de todo el sistema para mantener y cumplir los planes de ventas e ingresos a terceros.
- Control de inventario y de los ciclos de reaprovisionamiento.
- Realizar todos los pedidos de compra y dar el seguimiento hasta que los productos se encuentren en los almacenes listos para su venta.
- Realizar los traslados de los productos desde el almacén hasta el salón de ventas.
- Actualizar de manera sistemática todo lo relacionado con su actividad en la INTRANET corporativa y utilizar de forma sistemática los consolidados de inventarios del país que permitan localizar los productos solicitados por el cliente en el menor tiempo posible.
- Realizar todas las devoluciones que se generan en el área comercial e informarlas oportunamente al jefe comercial para su aprobación.
- Realizar todas las facturas de Tiro Directo, así como los correspondientes pedidos de compra en las ventas de los productos de la industria.
- Realizar encuestas diarias a clientes en el salón de ventas.

- Aplicar correctamente los sistemas de créditos establecidos que permitan eliminar las cuentas por cobrar e incrementar las ventas.
- Elaborar los contratos de compra-venta con todos los clientes y realizar los análisis comerciales correspondientes, estudios de mercado y otras acciones inherentes al trabajo comercial.
- Utilizar, en función del proceso de ventas y facturación, todas las consultas del sistema de ventas y contabilidad que permitan reducir el margen de errores comerciales.
- Velar por el estado de las cuentas por pagar o pagos anticipados de todos los clientes en el momento de la facturación.

➤ **2 ESPECIALISTAS C EN GESTIÓN COMERCIAL (GESTORES DE COMPRAS)**

- Realizar los contratos de suministros con todos los proveedores que den respuesta al aseguramiento de todos los programas de venta de la empresa (Batalla de Ideas, Vivienda, Ventas a Terceros).
- Garantizar la entrega en tiempo y forma todos los recursos vinculados las obras de los distintos programas de la revolución.
- Llevar el control según cartas límites de todas las compras realizadas contra las obras de los diferentes programas.
- Responsables del aseguramiento de todos los recursos y del seguimiento y participación en los chequeos de las obras que le sean asignadas por la dirección de la unidad.
- Organizar todas las transportaciones de los recursos de los diferentes mercados con las empresas transportistas.
- Realizar todas las conciliaciones y control de los pagos anticipados y recursos pendientes de entrega con los diferentes suministradores.
- Responder por todas las cuentas por pagar y pagos anticipados que se generen en la empresa con los diferentes proveedores.

➤ **3 ENCARGADOS DE ALMACEN.**

- Responder por la organización, control y buen funcionamiento del almacén.

- Recibir, custodiar, controlar y distribuir los equipos, productos y materiales destinados a su almacén.
- Mantener, en caso necesario, una existencia mínima de los equipos y mercancías que circulan.
- Almacenar adecuadamente de acuerdo a las normas establecidas en las áreas correspondientes.
- Mantener actualizado el inventario permanente de los bienes almacenados bajo su custodia.
- Confeccionar los balances de movimiento de recepción y distribución.
- Mantener en buen estado de funcionamiento los medios que tiene asignados.
- Aplicar y controlar las medidas de seguridad y salud del trabajo.
- Aplicar y controlar las medidas de seguridad y protección a los bienes a él asignados.
- Organizar, supervisar y controlar el trabajo del personal del almacén.
- Realizar otras funciones afines que se requieran.

➤ **6 DEPENDIENTES DE ALMACEN.**

- Recepcionar y despachar los materiales de la construcción, madera, productos químicos, goma, equipos industriales y sus accesorios, metales, artículos de ferretería, equipos, partes y piezas de implementos agrícolas, hidráulicos, de transporte ligero, pesado, de construcción e izaje, piezas de repuesto y accesorios de vehículos automotores, ferroviarios y de aviación y materiales en general de cualquier tipo de mercado, en su almacén o su mostrador.
- Realizar las anotaciones correspondientes en la tarjeta de estiba y consignar en los documentos primarios que formalicen la entrada y salida de los productos y el saldo de las unidades físicas en existencia.
- Clasificar y verificar si la cantidad entregada o recibida se ajusta a lo expresado en el conduce o factura, mide o pesa según corresponda los productos que recibe y entrega, separa aquellos que no reúnen las especificaciones necesarias o establecidas en el catalogo y el buen estado y calidad de la mercancía.

- Informa sobre los faltantes, averías, mermas o roturas en las mercancías, orienta al cliente cuando este no sabe expresar con claridad la pieza, parte, artículo o producto específico que necesita.
- Identifica la mercancía directamente por muestra de uso, informa sobre sustituto en caso de no haber en existencia la solicitada.
- Confecciona de acuerdo al despacho, los conduces que se enviarán a los almacenes nacionales, provinciales, municipales y unidades.
- Orienta al que trabaja en la carga, descarga, elaboración de pre entrega y otras operaciones relacionadas en la manipulación y conservación de los productos o materiales sobre normas de protección y almacenaje.
- Ejecuta todo tipo de movimientos en los bultos, fardos, cajas u otro tipo de embalaje de productos o mercancías para su extracción del almacén o para su lugar de destino.
- Participa en los inventarios programados.
- Mantiene limpia y ordenada su área de trabajo.
- Realiza otras tareas de similar naturaleza según se requieran.

➤ **COCINERO INTEGRAL “C”**

- Asa al horno a la plancha y en cazuela, guisa, hierve, fríe, saltea, ya sea en cocina de fuego directo o de vapor.
- Procesa carnes, aves, pescados, y mariscos para la elaboración de los platos de la cocina criolla y nacional especializada.
- Prepara fondos de cocina y salsas básicas para los distintos platos que lo requieran de la cocina criolla y excepcionalmente algunos de la nacional especializada.
- Elabora platos variados con carnes, aves, pescados, mariscos, huevos, arroz, pastas y dulces variados de la cocina criolla.
- Elabora potaje con todo tipo de leguminosas, sopas variadas, caldosas y otras.
- Hornea todo tipo de preparaciones propia de la actividad y los platos que requieran ser cocinados o gratinados en el horno, controla el peso de la ración antes y después de la cocción del producto.

- Controla la materia prima que recibe, así como la calidad de la misma, conserva y manipula de acuerdo con las normas higiénicas sanitarias vigentes.
- Responde por el óptimo aprovechamiento de los productos, materias primas y derivados de estos, así como por el uso correcto, conservación y limpieza de equipos, mobiliarios y otros medios de trabajo puestos a su disposición.
- Realiza otras funciones afines según se requieran.

➤ **PANTRISTA.**

- Prepara meriendas, hierva leche o agua, hace infusiones de todo tipo.
- Friega bandejas y otros utensilios.
- Mantiene la correcta higiene de su área.
- Mantiene actualizados los productos necesarios para su elaboración de su servicio.
- Realiza otras tareas de similar naturaleza según se requiera.

➤ **AUXILIAR DE LIMPIEZA.**

- Ejecuta labores de limpieza en oficinas, pasillos, techos y paredes
- Quita el polvo de muebles, buroes y otros objetos.
- Mantiene la higiene en los baños y servicios sanitarios.
- Realiza otras tareas de similar naturaleza según se requiera.

➤ **CHOFER “C”**

- Conduce microbús, minibús y ómnibus de menos de 30 plazas propios de empresas y organismos dedicados al transporte de personal.
- Garantiza el correcto llenado de la hoja de ruta.
- Realiza el chequeo físico de la carga que transporta, controlando contra factura la cantidad de bultos, peso y tipo de mercancía que transporta.
- Efectúa reparaciones menores que le permitan continuar viaje o llegar al taller más cercano.
- Realiza otras tareas de similar naturaleza según se requiera.

3.3 ELABORACIÓN DE LOS PRESUPUESTOS.

Con la redefinición de la estructura organizativa se procedió a elaborar los presupuestos, los cuales se prepararon en tablas de Microsoft Excel siguiendo la metodología descrita en el capítulo 2.

3.3.1 PRESUPUESTO DE VENTAS DE MERCANCÍAS.

El primer presupuesto que se elabora es el Presupuesto de Ventas de Mercancías (anexo A) que como se explica en el manual de organización fue preparado por el especialista principal en gestión comercial, se tomaron los tres almacenes de mercancías para la venta que existen en la unidad, el almacén de ventas a terceros (A), el almacén del programa de batallas de ideas (B) y el almacén a cielo abierto (C), donde en cada uno de ellos se realizó un estudio de las mercancías que más movimiento y demanda han tenido para en base a estas elaborar el presupuesto, pues sería inútil utilizar mercancías ociosas o de lento movimiento, tomándose las cantidades de surtidos que se muestran a continuación por almacenes:

- Almacén de Ventas a Terceros – 1431 productos.
- Almacén del Programa de Batallas de Ideas – 1119 productos.
- Almacén a Cielo Abierto – 64 productos.

A dichos productos en el precio de venta se le aplicó una tasa del 3.2% sobre el precio de compra de la misma el cual es el margen de ganancia de la empresa por las ventas, dando como resultado un pronóstico de ventas de mercancías por un importe de \$10 076 041,57.

Como complemento a este presupuesto y como una necesidad para preparar el flujo de caja proyectado se realizó un análisis de las ventas por trimestres, ver en anexos el análisis 2, en el cual se dividió el total de todas las ventas por trimestres, considerando que el 90% de las mismas se realizan al contado y el resto a crédito por las que la Unidad Comercializadora Territorial Escambray Cienfuegos ofrece un margen de 30 días para el pago y considerando también que en el segundo y tercer trimestres del año

se venderían menos mercancías por ser períodos lluviosos lo cual obstaculiza el avance de las obras constructivas.

3.3.2 PRESUPUESTO DE COSTO DE VENTAS.

A continuación se preparó el presupuesto de costo de ventas (anexo B), el cual se calculó en base a las cantidades y tipos de mercancías que se determinaron en el presupuesto de ventas de mercancías y al igual que este se trabajó cada almacén por separado, en la columna del modelo donde se ubican los datos de los costos predeterminados de las mercancías se situaron los precios de compra pactados con los suministradores además de algún otro tipo de gasto en que se pueda incurrir durante el proceso de compra de las mercancías como puede ser transportación, arrendamiento temporal de almacén o flete. Este fue confeccionado por el especialista de economía (como se dice en el manual) y siguiendo la misma estructura del presupuesto de ventas.

Obteniendo un costo de las ventas total de \$9 639 462,79 el cual dividido por almacenes es como se muestra a continuación:

- Almacén de Ventas a Terceros \$3 881 469,19
- Almacén del Programa de Batallas de Ideas \$4 081 071,44
- Almacén de Cielo Abierto \$1 676 922,15

3.3.3 PRESUPUESTO DE COMPRA DE MERCANCÍAS PARA LA VENTA.

Seguidamente el especialista de comercialización, previo análisis del presupuesto de ventas, elaboró el presupuesto de compra de mercancías para la venta (anexo C) el cual se confeccionó al igual que los presupuestos anteriores por cada almacén independiente y utilizando las mismas cantidades y surtidos que se muestran en el presupuesto de ventas,

Se consideró un margen mínimo de inventarios por cada surtido que no es más que las cantidades de mercancías que se desean que queden en inventario al finalizar el período para de esta forma garantizar que no exista un déficit y se pueda garantizar a los clientes una entrega inmediata.

Por lo tanto, en cada almacén se pronosticó una existencia final de mercancías al concluir el período de un 5% del total de mercancías calculadas en el presupuesto de ventas las cuales forman parte de esta tabla, obteniéndose un subtotal de las cantidades de mercancía que serán necesarias comprar al sumarse la columna de inventario final deseado por surtido y las cantidades de las mercancías calculadas en el presupuesto de ventas.

Seguidamente se ubicaron las cantidades reales de cada tipo de mercancías que hay en existencia en los almacenes al cierre de Mayo de 2009, Estos datos se toman directamente del sub mayor de mercancías para la venta,

Al restarse las cantidades de mercancías ubicadas en la columna de subtotal con las cantidades de existencia real al comenzar el período se obtienen las cantidades de mercancías que se deben comprar para el período presupuestario analizado.

En la columna correspondiente al precio unitario planificado-pactado de cada mercancía se toman los precios históricos que han tenido estas mercancías en el último período, en aquellas mercancías que sufrieron variaciones en sus precios se analizó cual fue su comportamiento, si fue hacia la disminución o hacia el aumento del precio calculándosele un promedio de esta variación y de esta forma obtener el precio de estas mercancías que al ser multiplicado por las cantidades de mercancías que se deben comprar se consigue el importe total de las compras de las mercancías, el cual es de \$8 393 661,15 que desglosado por almacenes es el siguiente:

- Almacén de Ventas a Terceros \$3 028 796,53
- Almacén del Programa de Batallas de Ideas \$3 834 799,18
- Almacén de Cielo Abierto \$1 530 065,43

3.3.4 PRESUPUESTO DE SUMINISTRO Y MATERIALES.

El especialista del área económica, recibiendo las solicitudes de cada área y con la colaboración de éstas, elaboró el presupuesto de suministros y materiales (anexo D) en

el que se incluyen las necesidades de estos productos para este período presupuestario.

Para realizar este presupuesto se hizo una división de los productos tomando como criterio su tipo y utilización quedando de la forma que se muestra a continuación:

- Presupuesto de Suministros y Materiales (Materiales y útiles de oficina)
- Presupuesto de Suministros y Materiales (Materiales y útiles de limpieza).

Para confeccionar ambos presupuestos, cada área organizativa prepara su propuesta de necesidades por las cantidades necesitará para dar cumplimiento satisfactorio a las labores que desarrollará durante el período planificado, obteniéndose finalmente el total de necesidades, multiplicándose cada una de ellas por los precios históricos que han tenido estos productos, para determinar el importe total del gasto el cual es de \$21 242,20 perteneciendo \$20 361,49 al presupuesto de suministros, materiales y útiles de oficina y \$880.71 a los materiales y útiles de limpieza.

3.3.5 PRESUPUESTO DE GASTOS DE FUERZA DE TRABAJO.

El técnico de recursos humanos, con la colaboración del área económica, y siguiendo las explicaciones que aparecen en el capítulo 2 elaboró el presupuesto de gastos de la fuerza de trabajo (anexo E)

El mismo se calcula en base a la plantilla de cargos aprobada para esta unidad, la cual consta de 32 plazas (1 dirigente, 17 técnicos y 14 obreros), la cual se encuentra completamente cubierta.

En este presupuesto se describen los cargos, su categoría ocupacional, el grupo a que pertenece, el salario básico mensual de cada puesto de trabajo, el salario básico anual el cual es la multiplicación por los 12 meses del año del salario básico mensual. La estimulación aprobada por ser esta una empresa en perfeccionamiento empresarial es de \$200.00 para el director de la Unidad Comercializadora Territorial Escambray Cienfuegos, \$105.00 para los cargos técnicos y \$85.00 para los cargos donde la categoría ocupacional es obreros, derogando la empresa por este concepto un total de

\$33 385.00, este cálculo se realiza en base a 11 meses pues durante el período de vacaciones de cada trabajador (1 mes al año) no se le realiza pago por este concepto.

Además la unidad realiza otro pago de estimulación por el concepto de SPL el cual es la suma del salario básico más la estimulación por el sistema de perfeccionamiento y a este resultado se le calcula el 3%, siendo el pronóstico de pago para el período de un año de \$45 961.50, seguidamente se calcula el aporte a la seguridad social, el cual es el 12.5% de la suma del salario básico más la estimulación por el sistema de perfeccionamiento más la estimulación por el concepto de SPL, el cual hace un total al año de \$24 895.81 para toda la unidad.

Posteriormente aparece el cálculo del impuesto sobre la fuerza de trabajo que es el 25% del salario básico, más la estimulación por el sistema de perfeccionamiento, más la estimulación por el concepto de SPL, más el aporte a la seguridad social, siendo anualmente \$56 015.58. Finalmente la suma de todos los acápites anteriormente descritos conforman el total del presupuesto de gastos de fuerza de trabajo para la Unidad Comercializadora Territorial Escambray Cienfuegos para el período de un año siendo de \$280 077.89.

3.3.6 PRESUPUESTO DE SERVICIOS A RECIBIR.

El especialista económico también elaboró el presupuesto de servicios a recibir (anexo F) utilizando como base los promedios históricos de gastos de esta actividad, señalando cuales son estos tipos de servicios y el monto por cada actividad, la suma de todos estos importes brinda el total planificado de presupuesto de servicios a recibir el cual es de \$66 473,44.

3.3.7 PRESUPUESTO RESUMEN DE GASTOS OPERACIONALES.

Este presupuesto no se elaboró pues como bien se explica en el capítulo 2 los mismos aparecen detallados en la cuenta de gastos operacionales.

3.3.8 ESTADO DE RESULTADO PRO FORMA.

En este estado de resultado pro forma (anexo G) se muestra la utilidad planificada que tendrá la empresa para el período presupuestado, se confeccionó a partir de los presupuestos elaborados anteriormente.

A las ventas se le resta el costo y se obtiene la utilidad bruta de las ventas que es de \$436 578,78, a la que se le reducen los gastos de operación que incluye los gastos en materiales de oficina, de aseo, los gastos de la fuerza de trabajo, de los servicios a recibir y los gastos de depreciación obteniendo la utilidad neta en operaciones con un valor de \$60 783,92.

Seguidamente se le resta a este valor los importes de los gastos financieros y otros gastos para posteriormente sumarle el importe de otros ingresos dando como resultado la utilidad neta antes del impuesto con un valor de \$57 087,22.

3.3.9 PRESUPUESTO DE CAPITAL.

Este presupuesto no se elabora pues la empresa no tiene planificado ningún plan de inversiones para el próximo período presupuestario.

3.3.10 ESTADO DE FLUJO DE EFECTIVO PROYECTADO.

El estado de flujo de efectivo proyectado (anexo H) se realiza analizando el año presupuestal por trimestres, comenzando este análisis por el primer trimestre. El saldo inicial de efectivo ubicado en el primer trimestre se tomó como referencia del saldo que aparece en el balance del mes de marzo del presente año, el cual es de \$502 921,67.

Para calcular este presupuesto se realizaron análisis trimestrales de varios indicadores calculados anteriormente, como se explicó en el capítulo 2, por ejemplo las ventas al contado por trimestres (análisis 2), para determinarlas se tomó el total de las ventas en el presupuesto de venta de mercancías (anexo A) distribuyéndolas en un 30% para el primer y cuarto trimestre respectivamente y un 20% para el segundo y tercero

considerando que estos son meses de mucha lluvia en nuestro país lo cual retarda las actividades constructivas y por demás la compra de suministros para la ejecución de las mismas, además se fijaron las ventas al contado en un 90% del total pues la unidad las realiza mayormente de esta forma, donde el 10% restante son las ventas que la empresa realiza al crédito con un margen de cobro de no más de 30 días según su política de cobros. Lográndose un total de efectivo disponible de \$4 157 804,72.

Para los pagos de salario se consideraron los pagos dentro del mes en cuatro trimestres iguales, al dividir entre cuatro los salarios básicos anuales más la estimulación por el sistema de perfeccionamiento más la estimulación por SPL menos el impuesto sobre la fuerza de trabajo. Con el pago al presupuesto se realizó lo mismo que el salario pero teniendo en cuenta que esta se paga el mes siguiente, sumando los aporte a la seguridad social más el impuesto sobre la fuerza de trabajo (anexo E). Con el resto de los pagos (energía, comida y merienda, proveedores) se tomaron los saldos totales de sus respectivos presupuestos y se dividieron entre cuatro. Obteniéndose de esta forma un total de salidas de \$2 510 393,72.

El saldo mínimo de efectivo deseado se considera fijo para los cuatro trimestre con un importe de \$700 000,00. Aportando al organismo superior el excedente de efectivo.

Considerando la buena rentabilidad de la Unidad Comercializadora Territorial Escambray Cienfuegos desde su creación no se estima necesario la solicitud de préstamos.

El saldo final de efectivo para el año planificado es de \$ 557 794,36.

3.3.11 ESTADO DE SITUACIÓN PRO FORMA

El informe del estado de situación pro forma (anexo I) muestra la posición financiera de la empresa a través del equilibrio entre el Activo, el Pasivo y Patrimonio de la empresa.

La Unidad Comercializadora Territorial Escambray Cienfuegos no confecciona el estado de situación ya que su misión abarca solamente la rentabilidad y no la solvencia

financiera. Siendo la casa matriz quien prepara centralmente un estado de situación consolidado con la información que recibe de las sucursales.

En el presente trabajo se elabora este estado para conocer la situación en que terminaría la empresa después de aplicar el procedimiento de la preparación de la estrategia empresarial, para la misma se utilizaron los resultados obtenidos en los presupuestos anteriormente elaborados y los resultados del balance de comprobación de la Unidad Comercializadora Territorial Escambray Cienfuegos del mes de Marzo del 2009.

El saldo del efectivo en banco y otras instituciones se obtiene del saldo final de efectivo del período planificado calculado en el presupuesto de flujo de efectivo proyectado (anexo H). Los efectos por cobrar a corto plazo es la resta de los saldos de esta cuenta en el balance de comprobación con los efectos cobrados a los clientes del (anexo H).

Las cuentas por cobrar a corto plazo es el resultado del saldo de esta cuenta en el balance de comprobación más el saldo de las ventas a crédito calculadas en el análisis de las ventas por trimestres (análisis 2) menos los cobros de las mercancías vendidas al contado del mismo anexo.

Los pagos anticipados a suministradores, materias primas y materiales, útiles y herramientas se tomaron de los saldos de estas cuentas en el balance de comprobación.

Para el cálculo del importe de las mercancías para la venta se sumó el saldo de las existencias de mercancías para la venta del balance de comprobación con el total de las compras de mercancías para la venta (anexo C) restándole el costo de las ventas totales (anexo B).

La depreciación de los activos fijos tangibles es el saldo inicial del período, tomado del balance de comprobación menos la depreciación anual planificada que es de \$7 501,25.

Capítulo 3: Aplicación del Procedimiento.

Los saldos correspondiente a los gastos diferidos a corto plazo, faltante de bienes en investigación, cuentas por cobrar diversas, cuentas por cobrar en litigio, cuentas por cobrar internas, los efectos por pagar a corto plazo, las cuentas por pagar a corto plazo, los cobros anticipados, las obligaciones con el presupuesto, los gastos acumulados por pagar, la provisión para vacaciones, las cuentas por pagar internas, el resultado, la inversión estatal y la reserva para contingencias son tomados del balance de comprobación de la unidad.

Obteniéndose un equilibrio entre los activos y el pasivo más el capital de un saldo de \$3 922 702,81.

CONCLUSIONES

CONCLUSIONES

Luego de finalizada la investigación y habiendo aplicado a la misma un enfoque en sistemas, se arribaron a las siguientes conclusiones:

- El enfoque de sistemas aplicado al trabajo permitió garantizar que la investigación se llevara a cabo de forma coherente, logrando que todo el personal que trabajó en la elaboración de los presupuestos se sintiera motivado y con interés de que se aplicara el mismo.
- Para una acertada planeación financiera es requisito indispensable asociarla con la organización formal de la empresa, de manera que cada cual conozca cuando, como y que presupuesto debe confeccionar.
- Se demostró la factibilidad del procedimiento permitiendo detectar insuficiencias asociadas principalmente a la compra de mercancías de lenta rotación o baja calidad.
- La elaboración de los presupuestos operacionales y financieros en la propia unidad es una tarea fundamental para poder evaluar y cuantificar en términos monetarios las metas a cumplir.
- Dejar por escrito las funciones que deben ejecutar las áreas organizativas y el personal de la empresa con respecto a la preparación de los presupuestos garantiza la continuidad de la elaboración de los mismos.

RECOMENDACIONES

RECOMENDACIONES

A partir de las conclusiones del trabajo se proponen las siguientes recomendaciones:

- Establecer de forma definitiva el procedimiento elaborado y analizado con el personal de la entidad dejándolo por escrito como parte de la organización formal de la empresa y preparar el cronograma para la ejecución del mismo.
- Dejar establecido el rediseño de la estructura organizativa contenido en el manual de organización y revisarlo periódicamente para agregarle aquellas funciones no formales que convenga incluir.
- Enviar el procedimiento a la Casa Matriz a fin de su conocimiento, divulgación y posible aplicación en otras Unidades Comercializadoras del país.

BIBLIOGRAFIA

BIBLIOGRAFIA

2004. Resolución No 21-2005, Ministerio de la Construcción .
- Alfred Chandler, 2009. Estrategia y Dirección Estratégica.
Available at: www.gestiopolis.com/dirgp/adm/estrategia.htm.
- Asociación Americana de Administradores, Planear.
Available at: www.integraconsulting.com.mx.
- Bangs, J.R. & Hagemann, G.E., *Manual de Producción*
Mexico: Union Tipografica Editorial Hispano Americana (UTEHA).
- C. K. Prahalad, 1994. Strategyas a field of study: Why search for a new paradigm.
Srategic Management Journal, p.6.
- Colectivo de Autores, 199. *La Dirección Estratégica de las Empresas: Un Enfoque Innovador del Manegement.*,
- Charles Hummel, 2009. Planeación Estratégica Personal. .
Available at: www.monografias.com/trabajos14/planeación-personal/planeación-personal.shtml.
- Ernest Dale, 2009. La Planeación Estratégica en las organizaciones.
Available at:
www.gestiopolis.com/recursos/documentos/fulldocs/ger1/planestorg.htm.
- Ezequiel Ander Egg Yerhezkeldror., 2009. La misión, Brújula Estrategia.
Available at: www.gestiopolis.com/canales/gerencial/articulos/28/misión,.htm.
- Fred David, 1997. *Conceptos de Administración Estratégica*, Mexico: PHH.
- Henry Mintzberg, 1998. *El arte de moldear la estrategia*, La Habana: CCED, MES.
- Horngren, C.T., 1971. *La Contabilidad de Costos en la Dirección de Empresas*, Cuba: Edición Revolucionaria, Instituto del Libro.
- Idalberto Chiavenato, 1991. *Administración de Recursos Humanos*, Mexico: Mc Graw Hill Interamericano.
- Igor Ansoff, 1997. *El plantemiento estratégico. Nueva tendencia de la Administración* , Mexico: Trillas.
- John Neuner, 1960. *Contabilidad de Costos. Principios y Practica*, Mexico: Hispano Americana.
- Josph L Massie, La Planeación Estratégica.
Available at: www.gestipolis.com/recursos/documentos/fulldocs/ger4/planestorg.htm.

Michael Porter, Ventajas Competitivas

. Available at: www.gestiopolis.com/canales/gerencial/articulos/34/estrategia.htm.

Morton Backer, Lyle Jacob & David Noel Ramirez Padilla, 1992. *Contabilidad de Costos. Enfoque administrativo para la toma de decisiones*, Mexico: Mc Graw_Hill, Ínter América S.A.

Naciones Unidas, 2009. Planeación. . Available at: www.geocities.com/svg88/plan.html .

Ralph S. Polimeni, Frank J. Fabozzi & Arthur H. Adelberge, 1994. *Contabilidad de costos. Conceptos y Aplicación para la Toma de Decisiones Gerenciales* , Colombia: MC Graw_Hill Interamericana S.A.

Rusell Ackoff, 1998. *Un concepto de Planeación de empresa.*, Argentina: Limusa.

Shane Moriarity & Carl P. Allen, 1986. *Cost Accounting* , John Wiley & Sons.

Theodore Lang, 1958. *Manual del Contador de Costos* , México: Unión TipográficaEditorial Hispano Americana (UTEHA).

Walter B. Meigs, Robert F. Meigs & Wai P. Lam, 1988. *The Basis for Bussines Decisions* , Canada: MC Graw_Hill Ryerson Limited.

ANEXOS

Ilustración I (Estado de Resultado)

P . A . M . I n t e r n a t i o n a l S A

Empresa 107 UCT Cienfuegos
Moneda estándar: CUC

Hoja 1

Pérdidas y Ganancias

	Debe	Haber	Presupuesto
800 Gastos (Cuentas Nominales Deudoras)			
811 Costo de las Mercancías Vendidas			
811101000 Costo Merc. Imp. CUC			
811102000 Costo Merc. Nac. AMB CUC			
811201000 Costo Merc. Imp. MN			
811202000 Costo Merc Nac. AMB MN			
811203000 Costo Merc. Nac. Total MN			
Total Costo de las Mercancías Vendidas			
825 Gastos de Operación Comercial			
825110100 GOC Mat. Oficina CUC			
825110200 GOC Mat. Limpieza CUC			
825110300 GOC Víveres CUC			
825120100 GOC Pzas Eq.Tpte CUC			
825130300 GOC Comb.(Diesel) CUC			
825180170 GOC Mtto.Sist Alarma CUC			
825180210 GOC Com.(Telef Movil) CUC			
825180330 G.O.C.Servicios Detec.CUC			
825180400 GOC Seguro Autos CUC			
825185120 GOC Servicio Hosped CUC			
825185130 GOC Serv. Dieta - AlimCUC			
825210100 GOC Materiales de Ofic MN			
825210300 GOC Víveres MN			
825210900 GOC Otros Materiales MN			
825230200 GOC Gasolina Regular MN			
825230210 GOGGCombustibleGasol B83M			
825230300 GOC Combustib(Diesel)MN			
825250100 GOC Salario Deveng. MN			
825250200 GOC Estimulación MN			

P.A.M. International SA

Empresa 107 UCT Cienfuegos
Moneda estándar: CUC

Hoja 2

Pérdidas y Ganancias

	Debe	Haber	Presupuesto
825260200 GOC Cont Seg.So.(12.5) MN			
825260300 GOC Imp.s/utilz.fz trMN			
825270100 GOC Dep.p/rep.AFT MN			
825280170 GOC Mtto Rep. S. Alar.MN			
825280200 GOC Comunic. (Telef) MN			
825280330 G.O.C.Servicios detect.MN			
825280800 GOC Insp.a Merc. MN			
825285130 GOC Serv.Dieta-Alim MN			
825288100 GOC Imp.Transp.Terres. MN			
825288130 GOC Tasa Vall y An.MN			
825288900 GOC Servicios Otros MN			
Total Gastos de Operación Comercial			
835 Gastos Financieros			
835202000 Gastos Serv y Com.Banc MN			
Total Gastos Financieros			
865 Gastos de Comedores y Cafeterías			
865210300 Gastos de Comedores M/N			
Total Gastos de Comedores y Cafeterías			
TOTAL Gastos (Cuentas Nominales Deudoras)			
900 Ingresos (Cuentas Nominales Acreedoras)			
901 Ventas de Mercancías			
901101000 Ventas Merc.Importada CUC			
901102000 Ventas Merc.Nac. AMB CUC			
901201000 Ventas.Merc Importadas MN			
901202000 Ventas Merc. Nac. AMB MN			
901203000 Ventas Merc. Nac.Total MN			
Total Ventas de Mercancías			

P.A.M. Internacional SA

Empresa 107 UCT Cienfuegos
Moneda estándar: CUC

Hoja 3

Pérdidas y Ganancias

	Debe	Haber	Presupuesto
920202600 I.F Bonificación CUP			
Total Ingresos Financieros			
950 Ingresos de Comedores y Cafeterías			
950201000 Ingresos de Comedores M/N			
Total Ingresos de Comedores y Cafeterías			
951 Otros Ingresos			
951101000 Otros Ingresos CUC			
951201000 Otros Ingresos MN			
Total Otros Ingresos			
TOTAL Ingresos (Cuentas Nominale Acreeadoras)			
Saldo Beneficios:			
Total Pérd. y Gananc.:			



Ejercicio Contable: 2008

Desde: 0

Hasta: 12

Análisis Razones Financieras

Indicadores de Cálculo

	Año Actual	Año Anterior	Diferencia
Activo circulante(Total)	3.901.395,00	4.200.202,00	-298.807,00
Activos más líquidos(Total)	1.629.386,00	1.975.201,00	-345.815,00
Inventarios(Total)	2.272.009,00	2.225.001,00	47.008,00
Pasivo Circulante(Total)	1.321.488,00	1.527.708,00	-206.220,00
Activo(Total)	0,00	0,00	
Pasivo(Total)	0,00	0,00	
Patrimonio(Total)	0,00	0,00	
Ventas(Totales)	11.860.151,00	9.966.779,00	1.893.372,00
Costo de Ventas(Totales)	10.827.607,00	9.142.619,00	1.684.988,00
Utilidad Bruta en Ventas(Total)	1.032.544,00	824.160,00	208.384,00
Utilidad Neta (Total)	0,00	0,00	

	Año Actual	Año Anterior
-Razón de Solvencia o Circulante(Total)	2,95	2,75

 Indica que la empresa, por cada peso que adeuda a corto plazo, dispone de 2,95 en los activos corrientes. Suele considerarse necesaria una proporción de por lo menos 2.00 de A.C por 1.00 de P.C.

	Año Actual	Año Anterior
-Razón ácida o de Liquidez (Total)	1,23	1,29

 Muestra que en los activos corrientes más líquidos se tienen 1,23 por cada Peso que se adeudan en los pasivos a corto plazo. Una razón ácida ideal puede ser de 1.00 a 1.00, o sea que por cada Peso que se adeuda se tiene un peso fácilmente convertible en dinero en los activos corrientes.

Año Actual**Año Anterior**

 Indica que la empresa financia con dinero de acreedores, proveedores, etc, de cada 100.00 pesos que posee en sus activos. El % de sus activos es financiado por otras entidades.

Año Actual**Año Anterior**

 Muestra la participación de la empresa en la financiación de los activos totales de la misma. Indica que nuestra empresa financia con recursos propios de cada 100 Pesos que posee en su activo.

Año Actual**Año Anterior**

 Expresa que el capital representa un % dentro del pasivo. Cuando el pasivo excede el capital la situación es desfavorable para el acreedor y comprometida para la empresa, por lo cual, debe tratarse de remediar la situación aumentando la aportación o reteniendo las utilidades de la empresa.

Año Actual**Año Anterior****-Razón de Existencia(Total)****58,24****52,97**

 Mide la proporción que representa el inventario del activo corriente. Siendo el inventario la partida menos líquida, Muestra que el inventario representa e58,24 % del activo corriente. Si el inventario representa un % alto es necesario eliminar el estancamiento de productos.

Año Actual**Año Anterior**

 Mide la estabilidad de la empresa, teniendo en cuenta que el activo permanente forma la esencia de la actividad de la empresa, o sea expresa la posibilidad que tiene la misma para seguir operando. Debe tenderse a hacerse lo más alto posible. Expresa que el Activo fijo supera al pasivo a largo plazo.

Año Actual

-Razón de Venta(T) **119,00**

 El 119,00% indica la desviación de las ventas del período actual con relación a igual período del año anterior.

Año Actual**Año Anterior**

-Razón de costo de Ventas(Total) **91,29** **91,73**

 El costo de ventas representa el 91,29 % de las ventas.

Año Actual**Año Anterior**

-Razón de Gastos de Operaciones(Total) **5,19** **6,17**

 Indica la proporción del producto de la venta aplicado al pago de los gastos de operaciones. Del total de las ventas del período analizado el 5,19 % se utilizó en pagar gastos de operaciones comerciales.

Año Actual**Año Anterior**

-Razón Utilidad Bruta (Total) **8,71** **8,27**

 Representa la parte de utilidad que se puede aplicar al pago de los demás gastos. Del total de las ventas del período analizado, el 8,71 % representan utilidad bruta.

Año Actual**Año Anterior**

-Razón de utilidad neta(Total) **0,00** **0,00**

 Indica que la empresa obtuvo una utilidad neta en el período analizado de 0,00 de cada 100.00 pesos que se venden. Una rentabilidad óptima debe ser mayor al 10 %.

Año Actual**Año Anterior**

Indica el porcentaje de utilidad neta que se ha logrado con la inversión total de la empresa, es decir, la utilidad que obtiene la empresa por cada 100 pesos que tiene invertido en sus activos.

Indica que en el período analizado la empresa tiene una utilidad neta de _____ por cada 100 pesos invertidos en sus activos.

Año Actual**Año Anterior****-Razón de rentabilidad sobre AFT(Total)****0,00****0,00**

Indica el porcentaje de utilidad neta que se ha logrado con la inversión en AFT de la empresa, es decir, la utilidad que obtiene la empresa por cada 100 pesos que tiene invertido en sus AFT. Indica que en período analizado la empresa obtiene 0,00 por cada 100 pesos invertidos en sus AFT.

Año Actual**Año Anterior**

Muestra la utilidad sobre el capital inicial obtenida por la empresa en el período analizado. Indica que la empresa genera _____ de cada 100 pesos que tiene invertido en su capital.

Año Actual**Año Anterior**

Muestra cuántos pesos de ingresos por concepto de ventas se obtienen por cada peso de activo utilizado y refleja la eficiencia en el empleo de los bienes de la empresa. Indica que por cada peso de activo se obtuvo _____ de ingresos por concepto de ventas.

Análisis Relación Ventas-Costo-Utilidad Bruta.

<u>V e n t a s</u>	<u>Año Actual</u>	<u>Año Anterior</u>	<u>Desviación</u>
-Ventas mercancías importación	0,00	0,00	0,00
-Ventas mercancías PN USD Total	11.860.151,00	9.966.779,00	1.893.372,00
-Ventas mercancías PN C+10	0,00	0,00	0,00
-Ventas de mercancías MN Total	0,00	0,00	0,00
-Servicios de transportación	0,00	0,00	0,00
<u>-Ventas Totales</u>	<u>11.860.151,00</u>	<u>9.966.779,00</u>	<u>1.893.372,00</u>

<u>C o s t o s</u>	<u>Año Actual</u>	<u>Año Anterior</u>	<u>Desviación</u>
-Costo mercancías importación	0,00	0,00	0,00
-Costo mercancías PN USD Total	10.827.607,00	9.142.619,00	1.684.988,00
-Costo mercancías PN C+10	0,00	0,00	0,00
-Costo de mercancías MN Total	0,00	0,00	0,00
-Costo de transportación	0,00	0,00	0,00
<u>-Costos Totales</u>	<u>10.827.607,00</u>	<u>9.142.619,00</u>	<u>1.684.988,00</u>

<u>Utilidad Bruta en Ventas</u>	<u>Año Actual</u>	<u>Año Anterior</u>	<u>Desviación</u>
-UBV mercancías importación	0,00	0,00	<u>0,00</u>
-UBV mercancías PN USD Total	1.032.544,00	824.160,00	<u>208.384,00</u>
-UBV mercancías PN C+10	0,00	0,00	<u>0,00</u>
-UBV mercancías MN Total	0,00	0,00	<u>0,00</u>
-UBV de transportación	0,00	0,00	<u>0,00</u>
<u>-UBV Totales</u>	<u>1.032.544,00</u>	<u>824.160,00</u>	<u>208.384,00</u>

<u>Costo por peso de venta</u>	<u>Año Actual</u>	<u>Año Anterior</u>	<u>Desviación</u>
-Costo X Peso mercancías PN USD Total	0,913	0,917	<u>-0,004</u>
<u>-Costo por Peso Totales</u>	<u>0,913</u>	<u>0,917</u>	<u>-0,004</u>

Confeccionado por:

Lic. Roberto Céspedes Molina

	Año Actual	Año Anterior
Razón de gestión de cobro	0,05	0,07

 Indica que la empresa posee en cuentas por cobrar **0,05** de cada peso vendido.

	Año Actual	Año Anterior
Razón de rotación de las cuentas por cobrar	18,09	17,26

 Indica que la empresa ha vendido **18,09** veces el monto que posee en sus cuentas por cobrar.

	Año Actual	Año Anterior
Ciclo Promedio de cobros en días	19,90	20,85

 Indica que la empresa liquida sus derechos de cobros en un ciclo de **19,90** días como promedio.

	Año Actual	Año Anterior
Razón de rotación del inventario	4,82	4,56

 Indica que el inventario ha rotado **4,82** veces en el período analizado.

Cuentas por pagar al inicio	323.394,00	1.147.810,00
Cuentas por pagar al Final	209.041,00	323.394,00
Promedio de Cuentas por pagar	266.217,50	735.602,00
Compras	10.874.615,00	9.586.602,00

	Año Actual	Año Anterior
Rotación de los pagos	40,85	13,03

 Indica que la empresa ha comprado **40,85** veces el monto que posee en cuentas por pagar

	Año Actual	Año Anterior
Gestión de pagos	0,02	0,03

 Indica que la empresa posee en cuentas por pagar **0,02** de cada peso comprado.

	Año Actual	Año Anterior
Ciclo de pagos	8,81	27,62

 Indica que la empresa liquida sus obligaciones de pagos en un ciclo de **8,81** días como promedio.

Ilustración II: Diagrama de Organización de la Unidad Comercializadora Territorial Escambray Cienfuegos



Anexo A: Presupuesto de Venta de Mercancías.

Unidad Comercializadora Territorial Escambray Cienfuegos
 Presupuesto de Ventas de Mercancías (Almacén Terceros)
 Para el Año que Termina el 31 de Diciembre del 2010

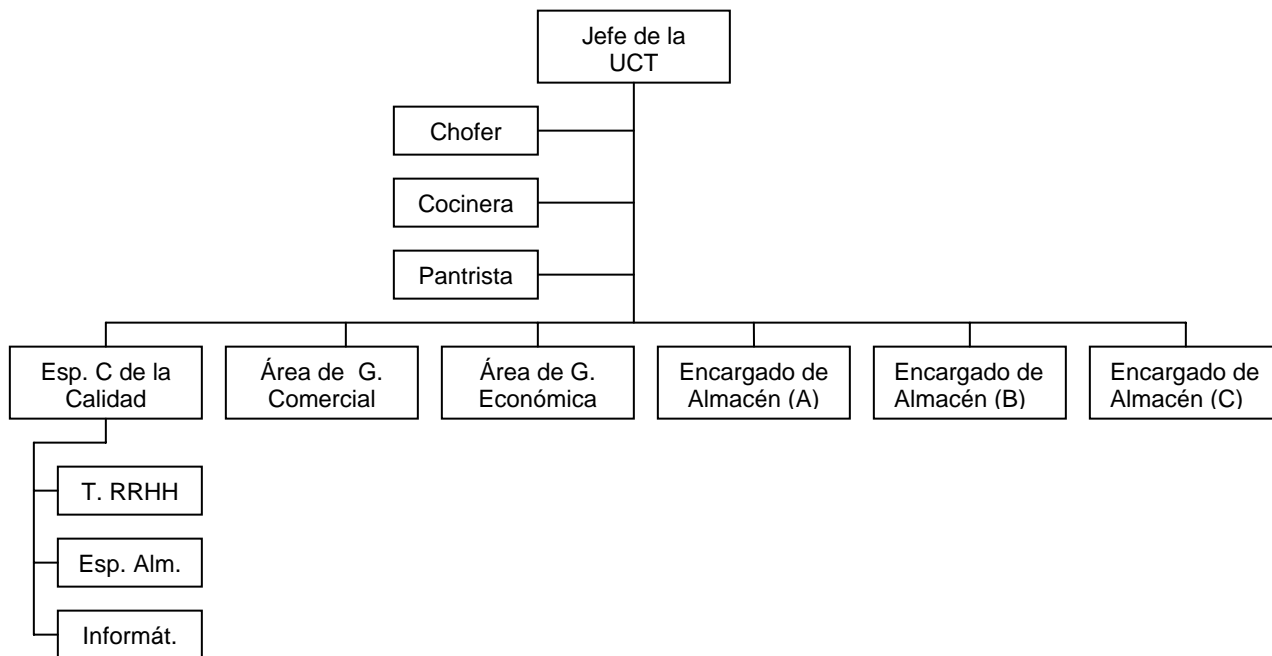
Mercancías	UM	Cantidad	Precio	Importe
PINTURA ACRIL CREMA 402 4L YC	Uno	250,00000	8,21	2.052,06
PINTURA ACRIL VAINILL 406 4LYC	Uno	250,00000	8,21	2.117,71
PINTURA ACRIL CAÑA 408 4L YC	Uno	250,00000	8,21	2.117,72
PINTURA ACRIL ARENA 410 4L YC	Uno	200,00000	8,21	1.694,17
PINTURA ACRIL SALMON 416 4L YC	Uno	200,00000	8,21	1.694,17
PINTURA ACRIL SALMON 418 4LYC	Uno	250,00000	8,21	2.117,71
PINTURA ACRL ROJO OXID428 4LYC	Uno	400,00000	8,21	3.388,35
PINTURA ACRL AZULCLAR 438 4LYC	Uno	100,00000	8,21	847,08
PINTURA ACRL AZUL TURQ440 4LYC	Uno	200,00000	8,21	1.694,17
PALAUSTRÉ TIPO AMERICANO 5"	Uno	20,00000	1,43	29,49
TACO NYLON DIAM. 10	Uno	150,00000	0,05	7,99
ADHESIVO PVC 500 ML	Uno	10,00000	6,50	67,12
BUJE REDUCIDO PVC 40 x 32	Uno	145,00000	0,40	60,54
BUJE REDUCIDO PVC 50 x 40	Uno	215,00000	0,46	102,61
VALVULA BOLA PVC 32	Uno	15,00000	8,15	126,16
AMPLIACION PVC MH 40 X 50 MM	Uno	50,00000	0,46	23,65
AMPLIACION PVC MH 200 X 110 MM	Uno	11,00000	11,65	132,27
AMP PVCs MH JTA DN 50 X 75 MM	Uno	100,00000	0,80	83,07
CODO 45° PVC H-H 40 MM	Uno	34,00000	0,59	20,71
CODO 45° PVC H-H 50 MM	Uno	40,00000	0,66	27,42
CODO 45° PVC M-H 160 MM	Uno	12,00000	4,96	61,46
CODO 45° PVC M-H 200 MM	Uno	14,00000	10,98	158,60
CODO 90° PVC M-H 110 MM	Uno	500,00000	1,66	855,70
CODO 90° PVC M-H 200 MM	Uno	9,00000	13,49	125,27
MANGUITO LISO PVC H-H 40 MM	Uno	83,00000	0,66	56,52
MANGUITO LISO PVC H-H 50 MM	Uno	230,00000	0,70	166,23
MANGUITO LISO PVC H-H 75 MM	Uno	94,00000	1,37	132,83
MANGUITO LISO PVC H-H 110 MM	Uno	235,00000	2,22	538,70
MANGUITO LISO PVC H-H 160 MM	Uno	3,00000	3,99	12,37
MANGUITO LISO PVC H-H 200 MM	Uno	5,00000	7,68	39,65
MANGUITO CONC WC PVC 90 MM	Uno	51,00000	3,07	161,76

MANGUITO EXC WC PVC 90 MM	Uno	51,00000	3,10	163,36
REDUCIDO PVC M-H 75 X 50 MM	Uno	14,00000	1,11	16,05
REDUCIDO PVC M-H 160 X 110 MM	Uno	12,00000	3,52	43,61
REDUCIDO PVC M-H 200 X 160 MM	Uno	11,00000	13,43	152,50
REGISTRO ROSCADO PVC 75 MM	Uno	59,00000	1,54	93,56
REGISTRO ROSCADO PVC 110 MM	Uno	27,00000	3,78	105,44
REGISTRO ROSCADO PVC 160 MM	Uno	25,00000	12,09	311,89
SUM SIF PVC H/V 50/40 MM	Uno	250,00000	4,35	1.123,41
SUM SIF PVC VERTICAL 75 MM	Uno	400,00000	6,54	2.697,83
TAPON CIEGO PVC H 50 MM	Uno	250,00000	0,46	117,75
TAPON CIEGO PVC H 110 MM	Uno	250,00000	1,12	289,54
TAPON CIEGO PVC H 160 MM	Uno	250,00000	4,05	1.044,17
TAPON CIEGO PVC H 200 MM	Uno	100,00000	6,83	704,96
TEE DOBLE 90° PVC M-H 110 MM	Uno	45,00000	6,76	314,05
TEE 90° PVC H-H 32 MM	Uno	85,00000	0,27	23,82
TEE 90° PVC H-H 40 MM	Uno	63,00000	0,56	36,38
TEE 90° PVC M-H 200 MM	Uno	3,00000	24,01	74,33
TEE DE 40 MM.	Uno	27,00000	0,23	6,44
TEE 90° PVC M-H 110 X 50 MM	Uno	35,00000	4,41	159,37
TUBERIA PVC 40 x 3.0 MM	Uno	136,00000	6,67	935,75
TUBERIA PVC 50 x 3.0 MM	Uno	243,00000	8,78	2.200,84
TUBERIA PVC 75 x 3.0 MM	Uno	97,00000	16,99	1.700,34
TUBERIA PVC 110 x 3.2 MM	Uno	4,00000	21,02	86,76
TUBERIA PVC 200 x 3.9 MM	Uno	25,00000	47,06	1.214,23
YEE DOBLE 45° PVC M-H 110 MM	Uno	16,00000	6,07	100,22
YEE 45° PVC H-H 50 MM	Uno	145,00000	1,26	188,33
YEE 45° PVC M-H 75 MM	Uno	343,00000	1,91	676,10
YEE 45° PVC M-H 110 MM	Uno	590,00000	3,88	2.363,55
YEE 45° PVC M-H 200 MM	Uno	10,00000	15,68	161,85
YEE 75 MM	Uno	60,00000	0,74	46,01
YEE 45° PVC M-H 110 X 50 MM	Uno	166,00000	5,49	941,02
YEE 45° PVC M-H 160 X 110 MM	Uno	44,00000	20,56	933,53
MANGUITO UNION PP H-H 20MM	Uno	18,00000	0,30	5,48
TAPA PP H 20 MM	Uno	10,00000	0,38	3,91
CODO 90° PP H-H 40MM	Uno	49,00000	1,90	96,02
MANGUITO UNION PP H-H 50MM	Uno	27,00000	1,35	37,70
MANGUITO MIXTO PP H-RH 25 X ½	Uno	19,00000	0,31	6,01
MANGUITO MIXTO PP H-RH 50 X 1½	Uno	31,00000	10,59	338,74

MANGUITO MIXTO PP H-RM 40 X 1¼	Uno	5,00000	8,93	46,06
REDUCIDO PP H-H 25 x 20 MM	Uno	22,00000	0,45	10,31
REDUCIDO PP H-H 32 x 25 MM	Uno	1,00000	0,60	0,62
TAPA H 1/2	Uno	30,00000	0,13	4,12
TAPA H 3/4	Uno	25,00000	0,17	4,29
CODO 45° PP H-H 20MM	Uno	200,00000	0,37	76,68
CODO 90° PP ROSCA H-H DN 4	Uno	15,00000	29,01	449,07
CODO 90° PP ROSCA M-H DN ¾	Uno	160,00000	0,14	23,86
CODO 90° PP ROSCA M-H DN 1	Uno	100,00000	0,24	24,50
NUDOS REDUCIDO H-H 1P X 1/2P	Uno	275,00000	0,48	135,19
BUSHING 1 1/4 X 1/2	Uno	179,00000	0,36	66,97
BUJE PP ROSCA M-H DN 1¼ X ¾	Uno	7,00000	0,33	2,39
BUSHING 1 1/2*1/2	Uno	260,00000	0,79	211,46
BUSHING 1 1/2 X 3/4	Uno	182,00000	0,53	98,98
BUSHING DE 1 1/2 X 1 1/4	Uno	117,00000	0,28	33,63
BUJE PP ROSCA M-H DN 2 X ½	Uno	20,00000	1,16	24,01
BUSHING 2 X 3/4	Uno	74,00000	1,06	80,76
BUJE PP ROSCA M-H DN 2 X 1	Uno	87,00000	1,02	91,17
BUJE PP ROSCA M-H DN 2 X 1¼	Uno	94,00000	0,85	82,13
BUSHING DE 2 X 1 1/2	Uno	98,00000	0,53	53,13
CODO 90° PP ROSCA H-H DN ¾	Uno	3626,00000	0,26	986,54
CODO 90° PP ROSCA H-H DN 1	Uno	3739,00000	0,44	1.696,68
CODO 90° PP ROSCA H-H DN 1¼	Uno	174,00000	1,01	181,92
CODO 90° PP ROSCA H-H DN 1½	Uno	195,00000	1,48	297,36
CODO 90° PP ROSCA H-H DN 2	Uno	182,00000	2,15	402,88
CODO 45° PP ROSCA M-H DN ½	Uno	198,00000	0,37	75,62
CODO 45° PP ROSCA M-H DN ¾	Uno	199,00000	0,48	97,96
CODO 45° PP ROSCA M-H DN 1	Uno	196,00000	0,63	127,15
CURVA ROSCA HEMBRA 45 X 1P	Uno	30,00000	0,44	13,62
NIPLE CON TUERCA 3/4	Uno	500,00000	0,15	79,76
NIPLE DE TRANSICION DE 2P ROS	Uno	500,00000	0,01	5,33
NUDOS PAREJOS HEMBRA DE 1/2	Uno	2867,00000	0,24	718,36
NUDOS PAREJOS HEMBRA DE 3/4P	Uno	2064,00000	0,32	690,22
NUDOS PAREJOS HEMBRA DE 1P	Uno	1587,00000	0,50	816,53
NUDOS PAREJOS HEMBRA DE 1 1/4	Uno	2000,00000	0,78	1.607,55
NUDOS PAREJOS HEMBRA DE 1 1/2	Uno	1500,00000	0,89	1.373,32
CONEX TANQUE PP ROSCA MH DN ½	Uno	73,00000	1,04	78,46
CONEC.P/TANQUE 3/4 COMPLETA	Uno	50,00000	1,30	66,88

CONEX TANQUE PP ROSCA MH DN 1	Uno	60,00000	1,63	100,84
TEE NORMAL ROSCA HEMBRA DE 1/2	Uno	3500,00000	0,30	1.066,83
TEE NORMAL ROSCA HEMBRA DE 3/4	Uno	3500,00000	0,41	1.480,60
TEE NORMAL ROSCA HEMBRA DE 1	Uno	3000,00000	0,81	2.503,66
TEE NORMAL ROSCA HEMBRA DE 1 1	Uno	2500,00000	1,51	3.883,87
TEE NORMAL ROSCA HEMBRA DE 1 1	Uno	2000,00000	2,09	4.320,45
TEE REDUCCION ROSCA HEMBRA 3/4	Uno	8825,00000	0,41	3.733,22
TEE REDUCCION ROSCA HEMBRA 1 X	Uno	1000,00000	0,82	848,71
TEE REDUCCION ROSCA HEMBRA 1 X	Uno	1000,00000	0,69	710,38
TAPA ROSCA HEMBRA DE 1/2	Uno	1500,00000	0,17	260,16
TAPA ROSCA HEMBRA 3/4	Uno	500,00000	0,17	85,73
TUBERIA PP BICAPA 5M DN ½	Uno	4000,00000	3,43	14.176,32
TUBO PP BPC 10 DE 3/4P X 5 MT	Uno	1500,00000	5,04	7.796,83
TUBO PP BIC 10 DE 1 X 5MT	Uno	700,00000	7,79	5.628,65
TUBERIA PP BICAPA 5M DN 1¼	Uno	100,00000	11,32	1.168,33
UNION UNIVERSAL DE 1/2	Uno	918,00000	0,43	409,36
UNION UNIVERSAL DE 3/4	Uno	437,00000	0,60	269,80
UNION UNIVERSAL DE 1	Uno	1359,00000	1,13	1.578,16
UNION UNIVERSAL DE 2	Uno	13,00000	4,65	62,42
VALV PPR D/BOLA PN-25 40MM	Uno	47,00000	12,90	625,70
VALV PPR D/BOLA PN-25 50MM	Uno	35,00000	13,11	473,40
VALV PPR D/BOLA PN-25 63MM	Uno	60,00000	13,31	824,33
LLAVE PL FORJ.ESPAÑ. 6-7 SAVE	Uno	70,00000	0,63	45,77
LLAVE ESPAÑOLA 20-22 SAVE REF	Uno	10,00000	2,02	20,88
LLAVE ANILLA 6-7 SAVE REF 1052	Uno	25,00000	0,93	24,10
LLAVE ANILLA 8-9 SAVE REF 1052	Uno	12,00000	1,03	12,81
LLAVE FIJA ESPAÑOLA 6-7 EGA RE	Uno	3,00000	0,37	1,14
LLAVE FIJA ESPAÑOLA 21-23 EGA	Uno	2,00000	2,50	5,16
DISCO DE FIBRA CALIDA F 293 DI	Uno	50,00000	1,49	76,96
INTERRUPTOR MAGNETOT BIP.50 AM	Uno	80,00000	28,92	2.387,36
PLADUR 120X230	Uno	8,00000	14,43	119,11
FALSO TECHO ESC 60 X 60	Uno	1192,00000	17,99	22.128,23
CANAL 73-G FT PLADUR 3M	Uno	55,00000	4,64	263,59
MONTANTE 70-G FT PLADUR 3M	Uno	64,00000	4,85	320,36
PERFIL SECUND 24X33X0.60MTS	Uno	11010,00000	0,56	6.331,99
PERFIL ANGULAR 24X24X0.5 3MTS	Uno	2504,00000	2,97	7.680,44
PERFIL SEC P/ESC 24X38X1.20	Uno	10548,00000	1,18	12.806,62
PERFIL PRIM P/ESC 24X38X3.70MT	Uno	1772,00000	3,75	6.854,47

CINTA /JUNTAS FT PLADUR 150 ML	Uno	5,00000	6,40	33,02
PASTA /JUNTAS FT PLADUR 25 KG	Kg	2,00000	32,82	67,74
LAM FALSO TECHO PVC MOD E 11	Uno	5000,00000	1,22	6.300,21
PERFIL SOPORTE MET P/ FT PVC	Uno	159,00000	7,76	1.273,53
PERFIL REMATE PARA FT PVC	Uno	361,00000	3,00	1.117,67
SOPORTE PERFIL H PARA FT PVC	Uno	110,00000	2,85	323,46
PLACA E 60X60 FISURADO	Uno	96,00000	16,91	1.675,77
ABRAZ ISOF + ESPAR + TACO D1/2	Uno	199,00000	0,27	55,10
ABRAZ ISOF + ESPAR + TACO D1	Uno	99,00000	0,20	20,03
ABRAZADERA SINFÍN DE 1 1/2 PLG	Uno	59,00000	0,14	8,80
TACO DE NYLON N° 8 (4-4.8MM)	Uno	40000,00000	0,02	992,60
CLAVO C8 HORMIGÓN Y ACERO16 MM	Cja	100,00000	8,26	852,90
CLAVO C8 HORMIGÓN YACERO19 MM	Cja	100,00000	8,35	861,66
CLAVO C8 HORMIGÓN Y ACERO22 MM	Cja	90,00000	8,48	787,31
CLAVO C8 HORMIGÓN Y ACERO27 MM	Cja	60,00000	8,66	536,27
CLAVO C8 HORMIGÓN Y ACERO32 MM	Cja	60,00000	9,24	572,18
CLAVO C8 HORMIGÓN Y ACERO37 MM	Cja	80,00000	9,78	807,30
TEE RED. 90 HHH 3/4X1/2X3/4	Uno	500,00000	0,41	211,51
TEE RED. 90 HHH 1X3/4X1	Uno	500,00000	0,69	354,42
CUPLA HH 1/2	Uno	269,00000	0,13	36,90
CUPLA HH 1	Uno	65,00000	0,50	33,44
CUPLA RED. HH 1X1/4	Uno	116,00000	0,47	55,71
CUPLA RED. HH 1X1/2	Uno	12,00000	0,48	5,90
TEE RED. 90 HHH 1X1/2X1	Uno	76,00000	0,82	64,30
ARANDELA PLANA DIN125-A/ZN M10	Uno	2000,00000	0,02	36,42
ARANDELA PLANA DIN 125-A/ZNM12	Uno	2000,00000	0,03	53,89
TUERCA HEXAGONAL DIN-934ZINCM8	Uno	2500,00000	0,02	52,72
TUERCA HEXAGONAL DIN-934 ZNM10	Uno	2000,00000	0,03	72,21
TUERCA HEXAGONALDIN-934 ZNM12	Uno	2000,00000	0,04	80,94
TORNILLO AUTOTALADRANTE	Cja	50,00000	9,70	500,56
TORNILLO AUTOTALADRANTE	Uno	3000,00000	0,03	104,16
TORNILLO AUTOTALADRANTE	Uno	3000,00000	0,02	75,40
TORN C/HEX DIN- 933 ZN 12X100	Uno	1000,00000	0,34	352,52
TORNC/HEX DIN- 933 ZN 8X60	Uno	600,00000	0,10	59,43
TORNC/HEX DIN- 933 ZN 8X100	Uno	1000,00000	0,15	157,62
TORNC/HEX DIN- 933 ZN 10X60	Uno	1000,00000	0,13	130,68
TORNC/HEX DIN- 933 ZN 10X100	Uno	1000,00000	0,23	242,29
TORNC/HEX DIN- 933 ZN 16X60	Uno	1000,00000	0,35	356,78

SIERRA ELECTRICA DE MESA 10	Uno	3,00000	254,05	786,55
JGO DE MACHOS 3X50	Uno	10,00000	9,71	100,23
CUCHILLA P/CORTAR MANTAS IMPER	Uno	700,00000	9,27	6.695,80
IMPERMEAB LIQ GRIS DE 25KG	Uno	16,00000	93,40	1.542,15
IMPERMEAB LIQ VERDE DE 25KG	Uno	145,00000	68,85	10.302,73
IMPERMEAB LIQ BLANCO DE 25KG	Uno	46,00000	68,85	3.268,45
LAMINA GALV ONDUL 31x0.81x3.7	Uno	280,00000	19,02	5.495,95
LAMINA GALV RECTA 28x1.07x3.7	Uno	175,00000	33,50	6.049,87
MANTA IMPERMEAB LISA DE 3KG	Uno	10,00000	2,72	28,10
REVICEM RECUBRIMIENTO PARED	Uno	140,00000	3,51	507,23
REVIM AD ADIT ACCION MULT 25 L	Uno	5,00000	118,16	609,69
REVIMCA FACHADA IMP A-33	Uno	75,00000	4,63	358,26
ESMERILADORA ANGULAR 115 MM	Uno	8,00000	137,17	1.132,44
Martillo combinado sds plus de	Uno	2,00000	940,73	1.941,67
ROTOMARTILLO DEMOLEDOR ELECT	Uno	1,00000	953,05	983,55
SIERRA CALADORA 0-3.100 CPM	Uno	5,00000	217,38	1.121,69
SIERRA CALADORA 500-3.100 cpm	Uno	9,00000	318,30	2.956,37
TALADRO PERCUSION 13MM	Uno	2,00000	364,89	753,12
TALADRO PERCUSION 1/2-13MM VSR	Uno	15,00000	213,15	3.299,62
BROCA CIL REFORZADA 3/8X6	Uno	96,00000	3,44	340,47
BROCA HSS MAD-MET 11/32	Uno	60,00000	2,93	181,48
BROCA HSS MAD-MET 3/8	Uno	64,00000	2,91	192,22
BROCA SDS PLUS ROCK 3/8X8X10	Uno	28,00000	6,22	179,82
BROCA SDS PLUS ROCK 5/8X6X8	Uno	56,00000	6,73	388,86
CINCEL 50 X 280 H-38	Uno	25,00000	54,77	1.412,99
DICO ABRAS C/CONC 230X3X22.2MM	Uno	132,00000	3,88	528,59
DICO ABRAS C/CONC 115X3X22.2MM	Uno	291,00000	1,29	387,97
DISCO ABRAS C/CONC 9X1/8X7/8	Uno	9,00000	5,01	46,49
DISCO DIAMANT.CORTE 9 CONT.SEC	Uno	132,00000	49,93	6.802,26
PTA ATOR DIREC PLANA 3.3 A 3.5	Uno	10,00000	0,75	7,77
PTA ATOR DIREC PLANA 4.2 A 5	Uno	11,00000	0,75	8,55
RODEL CORTAD AZULEJO 6MM	Uno	4,00000	4,45	18,37
NEON 110V C/IND LUMINOSO	Uno	13,00000	4,78	64,10
ALICATE PARA CORTAR AZULEJO	Uno	11,00000	4,45	50,49
ALICATE DE CORTE 7 PLG	Uno	44,00000	4,49	203,85
ALICATE CORTE DIAGONAL 8 PLG	Uno	40,00000	4,49	185,50
ALICATE CORTE UNIVERSAL HD 7PL	Uno	20,00000	3,29	67,95
ALICATE CORTE UNIVERSAL HD 8PL	Uno	105,00000	4,15	449,55

JGO DE LLAVE ALLEN 14PZ1.5-6MM	Uno	10,00000	1,63	16,83
JGO DE LLAVE ALLEN 25 PZS	Uno	10,00000	4,80	49,52
ALICATE PUNT GANS CORT 8 PL	Uno	7,00000	4,69	33,85
BALDE DE CAUCHO P/CONST 12 LTS	Uno	129,00000	9,65	1.285,12
BROCHA CELD ARTIF 1 PLG	Uno	207,00000	0,77	165,34
CINTA ALAMBR 1/8 X100 C/RIEL	Uno	18,00000	20,35	378,04
CORTADOR CERAMICA 460 MM BOXER	Uno	35,00000	45,27	1.635,29
CARRETILLA DE CONSTRUCCION CAT	Uno	50,00000	43,37	2.238,11
DESTORNILLAD PLANO 2 PLG	Uno	4,00000	0,22	0,91
ESCUADRA ACERO DE 16 PLG	Uno	1,00000	7,74	7,99
ESPATULA DE 4 PLG PROFES	Uno	15,00000	1,54	23,78
ESPATULAS DE 10 MM PARA JUNTAS	Uno	2,00000	4,27	8,82
FLOTA DE MADERA 150X340MM	Uno	26,00000	3,78	101,35
FROTA MADERA C/BASE CAUCHO	Uno	957,00000	3,78	3.730,37
LLAVE AJUSTABLE M/ANTIR 8 PLG	Uno	7,00000	2,98	21,52
LLANA LISA ALBAÑIL M/PLAST RJ	Uno	10,00000	5,41	55,81
LLAVE JOFAINA MONO	Uno	47,00000	5,52	267,80
LLAVES DE LAVATORIO 1 PLG	Uno	12,00000	8,01	99,18
LLAVES DE LAVATORIO 1 1/2 PLG	Uno	32,00000	10,86	358,52
LLAVES DE LAVATORIO 2 PLG	Uno	9,00000	16,71	155,20
MACHETE DE 22 PLG	Uno	45,00000	3,84	178,35
MARTILLO CARPINT MAD 16ONZ	Uno	1,00000	4,49	4,64
PALA CUADRADA CON MANGO MADERA	Uno	147,00000	4,30	652,85
BARRA DESENCOFRADORA 24 PLG	Uno	18,00000	4,33	80,52
BARRA DESENCOFRADORA 30 PLG	Uno	21,00000	5,49	118,98
PISTOLA SOLD ESTAÑO 60W/110	Uno	49,00000	6,59	333,47
PALA DE PUNTA CON MANGO MADERA	Uno	200,00000	4,41	909,39
RASTRILLO DE 14 DIENTES	Uno	146,00000	4,73	712,30
RASTRILLO 22 DIENTES METALICO	Uno	60,00000	4,40	272,22
TIJERA CORTAR CHAPA 10 PLG	Uno	7,00000	2,27	16,37
VAGON CONSTRUCCION RUED MACIZA	Uno	70,00000	51,58	3.726,09
MANGO DE MADERA PARA RASTRILLO	Uno	220,00000	2,11	477,98
TALADRO MANUAL P/TS-TR-TSPLUS	Uno	1,00000	28,43	29,34
CENEFA 8X27 F-92 AZUL FL VIVE	Uno	50,00000	1,20	61,67
CINTILLO DE PVC EN TIRAS GRIS	Uno	45,00000	1,39	64,70
CINTILLO DE PVC AZUL 2.6 M	Uno	99,00000	1,40	142,54
CINTILLO DE PVC VERDE 2.6 M	Uno	70,00000	1,40	100,79
MOLDURA ITALIANA 5X20 AZUL	Uno	28,00000	0,76	22,00

PAV 33X33 CM VERSALL CUERO	Mt2	100,00000	13,12	1.354,23
PAV.CERLER CUERO 33X33 (1.44M2)	Mt2	100,00000	13,41	1.384,29
PAV 33X33 CM CLAUDIA BEIGE	Mt2	70,00000	13,15	949,71
PAV CLAUDIA VERDE 33X33 1.44	Mt2	100,00000	12,46	1.285,53
PAV 33X33 CM CORINTO MARRON	Mt2	50,00000	11,33	584,70
PAV.REBECA MARRON 33X33	Mt2	40,00000	13,28	548,15
PAV 33X33 QUARTZO BEIGE 1.75	Mt2	350,00000	16,17	5.839,26
PAV 45X45 GRANITI BLANC AP1.44	Mt2	200,00000	15,97	3.295,23
PAV 33.33 X 33.33VENECIA BEIG	Mt2	1500,00000	14,86	23.003,24
PAV 33.33 X 33.33VENECIA MARF	Mt2	2700,00000	14,26	39.745,24
PAV 33.33 X 33.33VENECIA PERLA	Mt2	1500,00000	14,64	22.669,04
REVEST 20X30 VERSALLES VERDE	Mt2	600,00000	12,59	7.794,93
REV ALMERIA VERDE 20X30 (1.5)	Mt2	200,00000	12,35	2.549,67
REV. BLANCO BRILLO 20X20	Mt2	1000,00000	7,81	8.064,89
REVEST 20X30 CM OLIMPO AZUL	Mt2	70,00000	12,34	891,52
REV.ALMERIA MARRON 20X30 1.5	Mt2	50,00000	12,35	637,42
REVEST.REBECA MARRON 20X30 1.5	Mt2	40,00000	12,35	509,93
REV 20X20 CM BLANCO BRILLO 1.4	Mt2	50,00000	9,93	512,23
REV TRAVERTINO MARFI 20x30 1.5	Mt2	500,00000	13,44	6.932,77
REVEST 20 X 30CM VENECIA CORAL	Mt2	500,00000	9,29	4.792,40
REVEST 20 X 30 VENECIA MARFIL	Mt2	2000,00000	9,15	18.891,18
REVEST 20 X 30CM VENECIA PERLA	Mt2	1500,00000	9,20	14.235,18
PINTURA ACRIL EXT AZUL TURQ 02	Uno	15,00000	31,62	489,49
PINT. NEVADA PLUS AZUL ARTICO	Uno	26,00000	26,31	705,92
PINT. NEVADA PLUS AZUL CLARO	Uno	90,00000	26,55	2.466,03
PINT. NEVADA PLUS AZUL TUNEZ	Uno	15,00000	25,63	396,78
PINT. NEVADA PLUS AZUL VERDOSO	Uno	170,00000	25,62	4.495,20
PINTURA ACRIL INT BAMBU # 04	Uno	50,00000	2,62	135,26
PINTURA ACRIL EXT BAMBU # 4	Uno	155,00000	4,80	767,76
PINTURA ACRIL N/P GRIS NIEBLA	Uno	250,00000	24,70	6.371,89
PINT. NEVADA PLUS HUESO PALIDO	Uno	250,00000	25,97	6.701,05
PINTURA ACRIL LADRILLO 15 LT	Uno	45,00000	25,71	1.193,80
PINT. NEVADA PLUS MARFIL ROSAD	Uno	50,00000	24,92	1.285,91
PINT. NEVADA PLUS ROSA TENUE	Uno	70,00000	27,33	1.974,64
PINT. NEVADA PLUS ROJO INGLES	Uno	50,00000	26,51	1.367,78
PINTURA ACRIL VERDE MINERA 15L	Uno	600,00000	26,13	16.178,07
PINT. NEVADA PLUS VERDE (ENV.	Uno	82,00000	29,38	2.486,34
MACY DISOLVENTE UNIVERSAL 5LT	Uno	100,00000	11,87	1.224,78

PINTURA EPOX VERD B/A C/CATALZ	Uno	55,00000	158,27	8.983,26
PINTURA VIN ACRIL MATE FLAMING	Uno	90,00000	5,19	481,94
PINT ACRIL AZUL PASTEL88826 4L	Uno	65,00000	8,10	543,52
BALANCIN PARA INODORO CROMAD	Uno	25,00000	1,07	27,61
HERRAJE P/TANQUE INODORO 7/8	Uno	76,00000	6,13	481,12
LATIGUILLO METAL ½X1¼X20CM	Uno	48,00000	1,35	66,97
Latiguillo flexible metal 1/2	Uno	1000,00000	1,38	1.421,90
LATIGUILLO METAL 1/2x3/8X16	Uno	66,00000	1,35	92,08
LLAVE DE ANGULO DE 3/8X1/2	Uno	127,00000	1,44	189,36
LLAVE DE ANGULO 90° ½PX1¼PLG	Uno	124,00000	1,38	176,96
LLAVE MESCLAD LAVAMANOS 4PLG	Uno	25,00000	13,42	346,12
LLAVE MEZCLAD LAVAMANO 4PLG	Uno	43,00000	14,03	622,71
VALVULA SALID LAV METAL 1½P	Uno	41,00000	4,34	183,53
MANGUERA REF/JARDIN ½X100 T/BR	Uno	24,00000	22,86	566,07
MANGUERA REF/JARDIN ½X25P T/BR	Uno	36,00000	7,63	283,34
MANGUERA REF/JARDIN ½X75P T/BR	Uno	17,00000	17,43	305,76
ESPATULA MANGO MADERA 1 1/2	Uno	38,00000	0,83	32,38
BROCA D/EXP.5/8 A 1 3/4	Uno	11,00000	15,71	178,31
PINTURA ACRIL.SUP.CREMA 4LTS	Uno	1,00000	7,84	8,09
PINT ACRIL.SUP.CAIM/ROSA 4L	Uno	50,00000	7,84	404,71
PINT ACRIL.SUP.C/AZUL TURQ 4L	Uno	65,00000	7,84	526,12
CERRADURA PARA GAVETA DORADA	Uno	100,00000	0,93	95,85
CERRADURA SEGURIDAD 2 LLAV AB	Uno	70,00000	6,84	494,28
CERROJO LATON ANTIG C/LL/ MAN	Uno	1,00000	11,79	12,16
CERRADURA SOB PASAD/REB HT1477	Uno	3,00000	4,77	14,76
CERRADURA DECORATIVA NT1491-AC	Uno	8,00000	32,86	271,28
PASADOR 3 PLG P/VENTAN Y PUERT	Uno	20,00000	0,44	9,03
PICAPORTE 1P BOLA CROMO MATE	Uno	5,00000	5,23	27,00
PICAPORTE 1P OVAL C/LL L/PULID	Uno	67,00000	3,66	252,95
PICAPORTE 1P OVAL S/LLCROM ANT	Uno	15,00000	4,98	77,16
PICAPORTE 1P OVAL S/LL INOXID	Uno	19,00000	4,43	86,81
PICAPORTE 1P OVAL S/LL L/PULID	Uno	18,00000	4,43	82,24
PICAPORTE DE 1P B PUL EXT INT	Uno	10,00000	5,23	54,00
PICAPORTE P OVAL LIB PASO INOX	Uno	8,00000	4,99	41,24
PICAPORTE P OVAL LIB PASO	Uno	7,00000	4,99	36,08
PESTILLO MAUSER DORADO 1.5 P	Uno	6,00000	0,52	3,24
PESTILLO MAUSER MARIPOSA 2 P	Uno	23,00000	0,73	17,39
PESTILLO PLANO C/PROTECTOR4 P	Uno	25,00000	1,70	43,75

SEGURO VENTANA LAMINADO GRIS	Uno	30,00000	0,52	15,98
TIRADOR 4.25 PLG CON TORNILLO	Uno	7,00000	0,86	6,19
TIRADOR 5.5 PLG CON TORNILLO	Uno	1,00000	0,69	0,71
TIRADORES BOLA CROMADO PN/CR	Uno	20,00000	1,65	34,00
TOPES DE PUERTA MOVIL 121GR	Uno	18,00000	1,64	30,48
TACOBRID 8 NYLON NEGRO.	Uno	11,00000	6,50	73,77
ADAPTADOR E-27 2 T ENC P/CADEN	Uno	3,00000	1,37	4,25
ENCENDEDOR 40 WATT/110 VOLT	Uno	214,00000	0,25	54,70
EXTENSION HEAVY DUTY 50 P 198	Uno	2,00000	5,23	10,79
EXTENSION 50 PIES 198 300V	Uno	15,00000	3,14	48,57
EXTENC.ELECTRIC.2X16 X 25PIES	Uno	96,00000	1,62	160,80
EXTENC.ELECTRIC.2X16 X 20PIES	Uno	99,00000	1,61	164,47
EXTENC.ELECTRIC.2X16 X 15 PIES	Uno	99,00000	1,24	126,37
EXTENC.ELECTRIC.2X16 X 9PIES	Uno	98,00000	0,95	95,74
FUSIBLE 10A TIPO TAPON	Uno	10,00000	1,53	15,76
INTERRUPTOR /TOMAC 10A/125V	Uno	250,00000	1,10	284,39
INTERRUPTOR /TOMAC 10A/125V	Uno	250,00000	1,06	274,24
INTERRUPTOR DOBLE 15A/120V	Uno	250,00000	1,05	271,58
INTERRUPTOR SENC 15AMP 120V	Uno	400,00000	0,62	255,61
INTERRUPTOR SUPERF 15 AMP 1 P	Uno	250,00000	0,33	85,15
PULSADOR ABB RAZANTE MOMENT	Uno	5,00000	1,84	9,48
PERO P/ CABLE ELECT (IJ-50MM)	Uno	19,00000	1,01	19,79
PULSADOR MOMENT ABB VERDE	Uno	5,00000	1,83	9,43
SOCKET SENCILLO CAUCHO C/CABLE	Uno	164,00000	0,97	163,66
SOCKET PORCELANA E-27 RECTO	Uno	225,00000	0,22	50,32
SOCKET SENCILLO P/LAMP E-27	Uno	138,00000	0,49	69,08
TAPA INTERRUPTOR SENCILL U-04T	Uno	390,00000	0,19	75,10
TAPA INTERUPTOR DOBLE U-03T	Uno	400,00000	0,22	89,46
TAPA TOMACORR DOB EMPOT U-03T	Uno	9701,00000	0,20	1.969,49
TAPA DE 3 UNIDADE COLOR MARFIL	Uno	23,00000	0,43	10,29
TAPA DEVICE 957V.P/155-22281	Uno	189,00000	0,57	112,10
TAPA 2H HORIZ P/INTERCAMB MARF	Uno	25,00000	0,84	21,57
TAPA DEVICE 3P HORIZ# 953	Uno	20,00000	0,63	13,04
TAPA SWITCH INTERCAMBIAB# 2953	Uno	17,00000	0,83	14,48
TAPA 3 UNIDAD INTERC C/MARFIL	Uno	13,00000	0,49	6,51
TAPA INTERRUPTOR DOBLE	Uno	150,00000	0,20	30,35
TAPA P/SWITCH INTERCAMBIABLE	Uno	100,00000	0,84	86,27
TOMACORT DOB EMP 15A/125V	Uno	6499,00000	0,64	4.291,39

TOMACORT DOB SUPERF 15A/125V	Uno	45,00000	0,64	29,84
TOMACORT DEVISE BLANC 902	Uno	134,00000	1,23	169,63
TOMACORT SENC ESP/P C/T 15A	Uno	41,00000	0,48	20,14
TOMACORT SUPERF 15A /110V	Uno	1,00000	2,28	2,35
TOMACORT TRIPLE 15A EURO AMER	Uno	199,00000	0,96	197,10
TRANSFORM FLUORESC 20W 220	Uno	50,00000	1,64	84,88
TRANSFORM FLUORESC 40W 220	Uno	34,00000	1,64	57,71
LAMPARA INC VELA 40W 230V E-40	Uno	11,00000	0,51	5,74
LAMPARA INC STAND CLAR 40W220V	Uno	162,00000	0,32	53,89
LAMPARA INC ST/C 60W 125V E-27	Uno	814,00000	0,38	316,45
LAMPARA INC ST/C 40W 125V E-27	Uno	733,00000	0,36	275,50
LAMPARA INC ST/C 60W 220V E27	Uno	210,00000	0,33	72,53
LAMPARA INC REF R-6340W230V B	Uno	150,00000	1,70	263,59
LAMPARA VELA MAT E14 25W230V	Uno	100,00000	0,50	51,12
LAMPARA INC S/CLAR100W125VE27	Uno	550,00000	0,38	216,26
LAMPARA 3W/220V NEON PARA JOYA	Uno	46,00000	2,40	114,15
LAMPARA SAP - TS 70W	Uno	52,00000	42,46	2.278,66
LAMPARA COMP/E 15W220V4200KE27	Uno	46,00000	1,83	87,01
LAMPARA COMP/E 7WCASQG-232700K	Uno	1,00000	1,91	1,97
LAMPARA COMP/E15W220VE27 2700K	Uno	8,00000	11,56	95,41
LAMPARA DESCARGA 125W	Uno	24,00000	4,21	104,16
LAMPARA DES/VA/MERC 80W E27	Uno	64,00000	4,11	271,28
LAMPARA FLUOREC CIRC LUZ B 32W	Uno	542,00000	2,16	1.206,55
LAMPARA FLUORESC 18W 4700K°	Uno	1303,00000	0,83	1.110,09
SOCKET C/LAMP F 8W	Uno	370,00000	2,06	788,12
APLIQUE EXT OVAL 232 MM E- 27	Uno	24,00000	7,63	188,89
APLIQUE EXT OVAL 232MM E- 27	Uno	9,00000	7,63	70,83
APLIQUE CUADRADO 60 W E-27	Uno	4,00000	91,77	378,81
EQUIPO VAPOR MERCURI 125W 220V	Uno	15,00000	30,29	468,88
950 HYDRO FL 2X18 230V 60H CNR	Uno	80,00000	31,25	2.580,14
LUMINARIA 2X20 W LUMIFLOR	Uno	90,00000	21,36	1.984,14
LUMINARIA ESTANCA 2X20 W	Uno	50,00000	11,51	593,92
1350 SFERICO OPAL DIAM.320	Uno	34,00000	33,28	1.167,80
BLOQUE CONT/AUX LATERAL ABB1NA	Uno	6,00000	4,34	26,90
PRTECTOR DE LINEA MONF GD3230	Uno	17,00000	30,96	543,16
RELE TERMICO DU 8.5 ABB	Uno	2,00000	21,90	45,20
PROYECTOR HALOG LIN 1500W220V	Uno	6,00000	37,40	231,58
CONEXION MANGUERA R-7-1	Uno	3,00000	0,52	1,62

REGULADOR ACETILENO 425 300081	Uno	9,00000	123,89	1.150,71
TAPA DE ASIENTO SANITARIA BLAN	Uno	10,00000	5,69	58,73
ASIENTO PLASTICO P/INODOR PIAG	Uno	32,00000	2,57	84,85
JGO EDESA INO Y LAV C/P C-130	Uno	9,00000	74,32	690,31
PEDESTAL EDESA UNIV COL 130	Uno	10,00000	10,17	104,92
TANQUE EDESA DUNCAN COLOR 7	Uno	1,00000	21,17	21,85
TAZA EDESA SAVEX COLOR 130	Uno	1,00000	21,17	21,85
PROTECTOR GD3201 220V C/1TOMA	Uno	3,00000	8,46	26,20
PROTECTOR GD3203 C/BORNES 220V	Uno	4,00000	8,67	35,78
LUMINARIA 2TX20W ADOSAR C/ACRI	Uno	1,00000	12,06	12,45
PEGAMENTO SUPERTEC PVC 500 ML	Uno	51,00000	5,90	310,34
CEM CON SUPERTEC UNIVERSAL 5L	Uno	2000,00000	4,70	9.709,61
CEMENTO 5KG JUNT KERACOL BLANC	Uno	3000,00000	3,95	12.217,32
SUPERTEC CIANO 20 GR	Uno	100,00000	5,74	592,69
LIMPIADOR DISOLVER PVC 500 ML	Uno	50,00000	3,33	171,79
POLIURETANO TECNOFOAM S CANULA	Uno	126,00000	6,57	853,74
SELLADOR DISPERTEC M-6 PINO	Uno	172,00000	3,34	593,59
LAMPARA CIRCULAR 22W	Uno	536,00000	1,94	1.073,70
CINTA ADHES AIRE 50MMX50M GRIS	Uno	267,00000	11,23	3.094,37
MASKINTING TAPE 10MMX50M	Uno	332,00000	1,02	350,05
MASKINTING TAPE 38MMX50M	Uno	70,00000	2,30	166,25
TAPE DE PVC 20MTS BLANCO PVC20	Uno	80,00000	0,71	58,79
TAPE ELECTRICO GOMA 18MMX8MTS	Uno	740,00000	3,61	2.759,34
BOTA D/PIEL C/CASQ TALLA 38	Uno	121,00000	12,90	1.610,85
BOTA D/PIEL C/CASQ TALLA 39	Uno	39,00000	12,92	520,11
BOTA D/PIEL C/CASQ TALLA 40	Uno	48,00000	13,82	684,80
BOTA D/PIEL C/CASQ TALLA 41	Uno	587,00000	13,14	7.961,96
BOTA D/PIEL C/CASQ TALLA 42	Uno	155,00000	13,11	2.096,50
BOTA D/PIEL C/CASQ TALLA 44	Uno	90,00000	12,72	1.181,11
BOTA D/PIEL C/CASQ TALLA 45	Uno	212,00000	12,69	2.776,04
BOTA D/PIEL C/CASQ TALLA 48	Uno	16,00000	12,66	209,09
CARETA SOLDAR C/VENTANA ABATIB	Uno	60,00000	9,81	607,70
GUANTE DE TRABAJO SOLDADOR 14P	Uno	101,00000	4,83	503,92
PICAPORTE DE CADENA	Uno	20,00000	0,94	19,40
NUDO REDUCIDO ROSCA DOBLE MM 1	Uno	18,00000	0,87	16,21
GRIFERIA CARALLO BIDET CROMO	Uno	3,00000	13,70	42,42
MEZCLADORA P/LAVABO CUBIERTA Y	Uno	6,00000	14,46	89,54
MEZCLADORA P/LAVABO CUBIERTA L	Uno	7,00000	27,20	196,50

GRIFER. MONOM. BAÑO DUCHA SILV	Uno	5,00000	32,26	166,44
GRIFERIA DERBY FREGADERO CROMO	Uno	10,00000	23,08	238,14
VALVULA CHEQUE VERTICAL BRON	Uno	7,00000	5,05	36,47
GRIFER. MONOM. BAÑO DUCHA PAOL	Uno	8,00000	48,72	402,24
PIEDRAS ABRASIVAS RECTANGULARE	Uno	84,00000	3,69	320,27
ESPATULA 4 PIEZAS.	Uno	2,00000	7,73	15,95
AGARRADERA # 2 DE BURO	Uno	45,00000	1,46	67,58
CIERRE MANOPLA (BB)	Uno	94,00000	2,58	250,28
PESTILLO 1/2 CAÑA 200 MM	Uno	1,00000	4,85	5,01
Puntero Long. 450 mm	Uno	1,00000	12,64	13,05
Cinzel Long. 410 mm H65SB	Uno	5,00000	32,03	165,29
BISAGRA P/SOLDAR 3"X3"ZL	Uno	99,00000	1,44	147,25
BISAGRA P/SOLDAR 3 1/2X3 1/2	Uno	82,00000	1,51	128,15
BISAGRA P/SOLDAR 4X4X2.2	Uno	83,00000	2,04	174,44
VINIL ACR/EXT LIMONCILLO 46	Uno	2,00000	5,10	10,53
VINIL ACR/INT CANARIO 33	Uno	18,00000	3,32	61,67
BATERIA DE 12V 47 AH C/ACIDO	Uno	22,00000	42,99	976,01
BATERIA DE 12V 60 AH C/ACIDO	Uno	64,00000	44,11	2.913,17
BATERIA 75AH COBELACK	Uno	21,00000	53,98	1.169,84
BATERIA DE 12V 95 AH C/ACIDO	Uno	43,00000	71,86	3.188,70
BATERIA DE 12V 115 AH C/ACIDO	Uno	1,00000	94,58	97,61
BATERIA DE 12V 220 AH C/ACIDO	Uno	9,00000	176,64	1.640,63
BOMBA DE FRENO PAR 2101 Y 2105	Uno	18,00000	25,22	468,53
DISCO DE FRENO BDC3133 CA	Uno	35,00000	29,94	1.081,37
KIT MAXI PARA 2101 Y 2105	Uno	7,00000	68,44	494,43
LAMPARA 24 V - 5 W 152 CA	Uno	959,00000	0,47	469,82
LAMPARA 24 V - 10 W 131 CA	Uno	109,00000	0,58	65,01
LAMPARA 24 V 21-5 W 92 HD CA	Uno	164,00000	0,54	90,84
LAMPARA 24 V 55/50 W 724 CA	Uno	478,00000	1,82	895,98
LAMPARA 12 V 21 W 142 CA	Uno	951,00000	0,38	374,85
LAMPARA 12 V 15 W 136 CA	Uno	915,00000	1,35	1.276,69
LAMPARA 12 V 21-5 W 91 CA	Uno	970,00000	0,54	537,20
LAMPARA H4 24V 75/70 W 783 CA	Uno	263,00000	5,78	1.568,57
LAMPARA H4 12V 60/55 W 782 CA	Uno	202,00000	2,78	578,71
LAMPARA 12 V 45/40 W 721 CA	Uno	500,00000	1,16	596,41
LAMPARA WEDGE-CUÑA 12V5W 527CA	Uno	70,00000	0,42	30,57
LAMPARA 12V 4 W 518 CA	Uno	72,00000	0,37	27,61
LAMPARA PILOTO 12V 5 W 151 CA	Uno	1455,00000	0,40	604,35

LAMPARA 24 V 21 W 143 CA	Uno	1480,00000	0,38	583,21
YOQUI CORTO ROTULA DIRECCION	Uno	14,00000	9,06	130,91
YOQUI LARGO ROTULA DIRECCION	Uno	16,00000	15,40	254,24
YOQUI LANGO ROTULA DIRECCION	Uno	16,00000	15,40	254,24
SOCKE S/CAD.D/BAKELITA 8A 250	Uno	21,00000	0,57	12,29
CINTA METRICA METALC C/IMP 3M	Uno	100,00000	1,11	115,02
CINTA METRIC METALC C/IMP 7.5M	Uno	150,00000	4,50	696,53
ACEITE CAOBA C3-16	Uno	10,00000	1,87	19,28
VINIL ACRILICO J-2 ROSA CLARO	Uno	1,00000	10,10	10,42
Super Vinil Verde Bilbao V11C-	Uno	25,00000	8,50	219,39
AUTOLUX AMARRILLO A1-16	Uno	1,00000	8,55	8,82
PANELES TERMICAS POLISOCIANURA	Uno	74,00000	13,92	1.062,82
NUDOS PAREJOS HEMBRA DE 2.	Uno	8,00000	1,28	10,57
CODO D/ REDUCCION A 90. 11/4	Uno	18,00000	0,16	2,92
VALVULA COMPUERTA PN-20 DE 4	Uno	3,00000	66,48	205,83
BRIDA SANITARIA BRISAN 100 WS	Uno	16,00000	4,58	75,66
PRENSAPLAST, JUNTA INT = 25, P	Uno	2,00000	1,32	2,73
PRENSAPLAST, JUNTA INT = 32, P	Uno	2,00000	1,80	3,71
PRENSAPLAST, JUNTA INT = 44, P	Uno	2,00000	2,71	5,60
DILUENTE 6Z2-16	Uno	3,40000	0,68	2,39
PLYWOOD VIROLA BB/CC 18*1220*2	Uno	150,00000	603,73	93.457,94
PLAQUETAS DE MARMOL 30X30 CM G	Uno	80,00000	0,52	42,94
PALLET DE MADERA.	Uno	12,00000	11,10	137,49
PALLET DE MADERA.	Uno	36,00000	12,64	469,68
AZULEJO VERDE HOSPITAL	Uno	2,00000	7,67	15,83
CITERNA SYMBOL AMBRA MATE	Uno	25,00000	49,56	1.278,74
ASIENTO BAÑO SYMBOL BLANCO	Uno	3,00000	5,84	18,07
BAÑERA DAFNE AMBAR 160X75	Uno	3,00000	69,44	214,98
BIDET SYMBOL AMBRA	Uno	3,00000	49,56	153,45
INODORO T/B SYMBOL AMBRA	Uno	3,00000	78,88	244,22
JABONERA LAVA/BIDET SET AMBRA	Uno	5,00000	11,63	60,01
TANQUE TAPA BLANCO DESCARGA A	Uno	150,00000	19,61	3.035,32
CITERNA SYMBOL AMBRA	Uno	40,00000	49,57	2.046,12
ESCOBILLERO SET AMBRA	Uno	10,00000	10,46	107,96
PERCHA SET AMBRA	Uno	15,00000	10,46	161,94
PORTA VASOS SET AMBRA	Uno	3,00000	10,46	32,39
TOALLERO AMBRA 60	Uno	3,00000	10,46	32,39
PORTA-TOHALLERO BLANCO	Uno	1,00000	1,23	1,26

MANGUITO 3 RANURAS C/JTA 300MM	Uno	3,00000	12,98	40,19
LISTELO 6X20 (NEGRO C/ROMBOS)	Uno	75,00000	0,46	35,94
LISTELO 12.5X20 (CARMELITA C/R	Uno	139,00000	0,46	66,62
MARCO PUERTA MAD.PINO 800X2100	Uno	250,00000	14,44	3.724,39
MARCO PUERTA MAD.PINO 700X2100	Uno	10,00000	14,14	145,89
HOJA LISA PINO FIBRA 630X2065	Uno	50,00000	22,75	1.174,08
HOJA LISA PINO FIBRA 730X2065	Uno	50,00000	23,32	1.203,37
VENTANA MIAMI PINO 700X600	Uno	10,00000	16,38	169,00
PUERTA CONTRACHAPADA EN SAPELL	Uno	72,00000	75,52	5.611,57
LANA DE VIDRIO	Uno	40,00000	48,50	2.002,06
EXPAPOLO SUELTO 5 X 49	Uno	48,00000	0,32	15,85
MALLA GALVANIZADA 1.80 mts	Uno	18,00000	190,16	3.532,34
ALAMBRE LISO GALVANIZADO	Uno	20,00000	114,68	2.366,91
POSTE LUX 80 GALVANIZADO 2m10	Uno	150,00000	31,11	4.816,25
POSTE LUX 50 GALVANIZADO 2m10	Uno	200,00000	21,50	4.437,59
TORNAPUNTAS GALVANIZADO 2m10	Uno	31,00000	15,61	499,51
SOPORTE LUX RECTO GALVANIZADO	Uno	62,00000	2,93	187,70
GRAPAS	Cja	918,00000	0,26	246,96
TORNILLO CON TUERCA M-8 x 18	Cja	1000,00000	0,22	226,85
TORNILLO TENSOR M-10 C/TUERCA	Cja	1000,00000	0,94	966,43
TAPON LUX-50	Uno	135,00000	0,42	58,58
TAPON LUX-80	Uno	13,00000	0,91	12,18
TENAZAS PARA GRAPAR	Uno	40,00000	46,80	1.931,74
TUBO DE 6 WATTS	Uno	3200,00000	0,64	2.111,64
LUMINARIA EMPOTRAR CON DIFUSOR	Uno	350,00000	15,92	5.749,80
EXPAPOLO SUELTO 6 X 51	Uno	70,00000	0,34	24,60
CAJA ELECTRICA 4X4	Uno	709,00000	0,23	166,12
TOMACORR.UNIV.SIMPLE EMPOTRAR	Uno	321,00000	0,57	190,23
2 TOMACORR. Y UN INTERRUPTOR EMP	Uno	16,00000	1,01	16,70
TOMACORR.UNIV.C/PROT.A TIERRA	Uno	268,00000	1,04	288,28
INTERRUPTOR TRIPLE	Uno	189,00000	1,10	215,38
LUMINARIA 2X20-18W LUMIFLOR	Uno	200,00000	13,63	2.813,79
AZULEJO P/R LIRIA BLANC 20X20	Mt2	70,00000	5,33	385,01
LIST F-10 GRIS 8X27 FL VIVES	Mt2	50,00000	1,55	80,16
PISO SUCRE BEIGE 31.6X31.6 VIV	Mt2	4,00000	9,30	38,41
PISO VIELA MARRON 31.6X31.6 VI	Mt2	80,00000	8,71	718,85
PAVIMENTO 33.3X33.3 EGEO TEJA	Mt2	79,00000	10,79	879,69
PAVIMENTO 45X45 TERRA CAJA DE	Mt2	54,00000	7,94	442,65

JGO DE MUEBLES SANITARIOS SAVE	Uno	60,00000	95,19	5.894,27
TAZA PIAG	Uno	350,00000	21,79	7.870,05
ARO Y TAPA REGISTRO	Uno	250,00000	32,84	8.472,27
TEE CONECTOTA DE216 15/16DE 0.	Uno	7800,00000	1,24	9.968,62
CLAVOS M6 11+27	Uno	76,00000	0,10	8,09
EXPAPOLO SUELTO 5 X 64	Uno	49,00000	0,33	16,70
GRAPAS DE SUJESION DEL FREGADE	Cja	100,00000	0,36	36,85
ESTUCHE DE 5 PTAS PLANAS 1/4 2	Uno	15,00000	2,45	37,91
TLLO.DIN 933 ZINC.M8 X 20	Uno	5000,00000	0,04	213,00
TORNILLO HEXAGONAL M12 X 25	Uno	5000,00000	0,31	1.597,54
TIRAF.SPAX - S BICROMATADO C/P	Uno	2,00000	0,61	1,25
PROYECTORES HALOGENOS	Uno	16,00000	37,40	617,54
PINZA MECANICA DE 6"	Uno	23,00000	1,09	25,79
LLAVE AJUSTABLE DE 10P	Uno	35,00000	6,31	227,83
LLAVE AJUSTABLE 10"	Uno	85,00000	4,21	369,48
LLAVE AJUSTABLE MANERAL ANTIRR	Uno	11,00000	2,71	30,72
DEST. INMANTADO CRUZ 6X6MM	Uno	90,00000	1,02	94,99
DESARMADOR PHILIPS 1/4	Uno	10,00000	1,99	20,58
CINCEL SDS PLUS 3/4X10" FRIO D	Uno	1,00000	11,57	11,94
ESPATULA C/MANGO DE MADERA 2	Uno	6,00000	1,06	6,58
ESPATULAS PARA JUNTAS 8 MM.	Uno	2,00000	4,27	8,82
ESPATULA 100MM INOXIDABLE	Uno	50,00000	4,13	212,90
LLAVE DE SEGURIDAD	Uno	4,00000	27,13	112,00
LLAVE INGLESA 8 REF.249.080	Uno	12,00000	21,62	267,75
PALA P-H65SB1	Uno	5,00000	109,60	565,53
PUNTERO 450 MM H50/55	Uno	5,00000	24,74	127,64
PUNTAL RECTO DE CABEZA PLANA	Uno	70,00000	18,92	1.366,53
PUNTAL INCLINABLE CABEZA U	Uno	150,00000	20,56	3.182,29
EXPANSIONADOR DE TUBO Y CORT	Uno	78,00000	7,41	596,17
PRESILLA DE METAL C/TORNILLO 1	Cja	24,00000	0,14	3,51
PRESILLA D/METAL C/TERN. 2"	Cja	37,00000	0,29	10,88
BROCA ESPADA 3/4	Uno	1500,00000	0,89	1.373,88
BROCA ESPADA 7/8	Uno	500,00000	0,93	478,20
BROCA ESPADA 1 1/4P	Uno	500,00000	1,08	555,26
BROCA P/CONCRETO DE 25X460	Uno	10,00000	56,41	582,13
CINCEL 20 X 450 H-38	Uno	45,00000	28,19	1.309,05
CINCEL 3/4 X 12"	Uno	52,00000	3,56	191,07
CINCEL H-50-55 26X450	Uno	4,00000	27,35	112,90

CINCEL HITACHI 410MM	Uno	12,00000	34,70	429,67
CINCEL HITACHI PALA 100W 410MM	Uno	23,00000	86,77	2.059,59
LIJADORA PALMA ROTO ORBITAL 6"	Uno	13,00000	308,14	4.134,07
TALADRO PARA TS-30/40 ACCESORI	Uno	3,00000	21,67	67,10
CERRADURA 1 POMO OVAL C/LLAVE	Uno	78,00000	3,81	306,49
CIERRE VENTANA CRCC1046	Uno	10,00000	0,71	7,35
MANIPULADOR VENTANA MIAMI 43/8	Uno	1000,00000	2,65	2.737,11
ASPESOR PARA JARDIN	Uno	4,00000	3,11	12,85
34025 MONOMANDO BIDE CHIC CROM	Uno	76,00000	34,54	2.709,12
LLAVE MON D/SOBREPONER SBE845	Uno	20,00000	14,25	294,12
LLAVE MEZCLADORA P/LAVAMANO	Uno	60,00000	10,61	657,25
MEZCLADORA PARA LAVAMANOS	Uno	79,00000	11,85	965,89
PITON R/P/MANGUERA 3/4 ZS3109	Uno	2,00000	1,27	2,62
TAL PIECE DE 11/2X8 DE PVC	Uno	12,00000	0,61	7,53
TUBO ABASTO DE INODORO DE 20	Uno	5000,00000	0,32	1.658,39
TUBO DE ABASTO P/INODORO	Uno	264,00000	1,66	452,68
BLOQUE DE CONTACTO ABB PARA PU	Uno	5,00000	2,39	12,35
CONTACTOR, BIPOLAR C 32/2	Uno	2,00000	30,89	63,75
INTERRUPTORES DIFERENCIALES MO	Uno	254,00000	43,29	11.348,15
CAJA NIESSEN 1P55 STYLO 3292 4	Uno	5,00000	4,55	23,48
TAPA GALVANIZADA 4P X4P C/HU	Uno	48,00000	0,27	13,29
BOMBILLO 100 W PAR 38 GREEN #	Uno	3,00000	5,04	15,59
LAMPARA FLUORESCENTE 36W	Uno	264,00000	0,99	269,92
LAMPARAS INCAND. STANDAR CLARA	Uno	140,00000	0,32	45,66
LAMP.INC VELA OLIVA CLARA E-14	Uno	29,00000	0,34	10,19
LAMPARA INCAD. VELA OLIVA CLAR	Uno	12,00000	0,35	4,35
ESFERA C/BLANCA D200	Uno	3,00000	14,24	44,09
INTERRUPTOR (1 VIA) INTERCAMBI	Uno	60,00000	1,46	90,63
TRE WAY 10 A	Uno	52,00000	1,48	79,20
PLACA 2 UNIDADES COLOR MARFIL	Uno	4,00000	0,43	1,79
PLACA 2 UNIDADES PARA INTERCAM	Uno	110,00000	0,49	55,06
TOMACORRIENTE 15A 127V.COLOR M	Uno	2,00000	0,65	1,34
BISAGRA MUEBLE COCINA PS 01450	Uno	6566,00000	0,75	5.104,85
BROCHE DORADO DE PRESION 01680	Uno	49,00000	0,20	9,92
LAMP TIPO APLIQUE D/BOLA P/PAR	Uno	54,00000	41,76	2.327,39
ACC.1377 BRAZO NYLON	Uno	11,00000	10,74	121,97
APLIQUE MARINE BLANCO	Uno	25,00000	30,97	798,95
430 COMETA 11W 230V CNR 60HZ	Uno	65,00000	22,37	1.500,83

ENERGY 1 COMPACTA 1X13W 230V 6	Uno	22,00000	37,66	854,98
1350 SFERICO OPAL DIAM.260	Uno	12,00000	25,98	321,77
REGLETA MONTADA SIN REACTANCIA	Uno	3,00000	4,75	14,72
REGLETA MONTADA SIN REACTANCIA	Uno	15,00000	5,87	90,87
MASILLA PLASTICA	Uno	7,00000	3,94	28,44
ALICATE DE PUNTA HD 6" 00053	Uno	4,00000	4,42	18,23
BROCA CIRCULAR PARA CERRADURA	Uno	6,00000	3,30	20,45
LLAVE AJUSTABLE ANTIRRESBALANT	Uno	450,00000	9,41	4.370,86
LIJADORA PALMA ROTO ORBITAL	Uno	4,00000	308,27	1.272,53
BASCULANTE 5/32	Uno	198,00000	0,12	24,40
PINTURA ACRIL.SUP.CREMA 12LTS	Uno	8,00000	17,96	148,25
PINTURA ACR. VERDE LAGUNA 10 L	Uno	84,00000	19,61	1.699,78
ESMALTE DORADO (4 LTS)	Uno	65,00000	11,76	789,18
LIST BLANCO-AZUL 10 X 20	Uno	53,00000	1,62	88,56
REV.CORINTO MARRON20X30(1.50	Mt2	500,00000	11,73	6.054,66
REV. BLANCO 20X20 BLANCO BRILL	Mt2	5000,00000	10,43	53.818,33
APLIQUE 40 W E-14	Uno	32,00000	20,49	676,50
EXPANDIN TUBO 2 VIRULERO	Uno	18,00000	12,70	235,98
PASADOR 4 PULG PARA VENTANA Y	Uno	3,00000	1,66	5,14
PASADOR DE SUPERF 3" CROMADO T	Uno	8,00000	1,55	12,76
PASADOR DE PUERTA CON CADENA (Uno	79,00000	0,69	55,86
PASADOR DE SEGURIDAD BRONCE AC	Uno	73,00000	1,85	139,46
TIRADOR DE BOLA CROMO PLATA (P	Uno	20,00000	0,61	12,64
ROSETA PARA SUPERFICIE E-27	Uno	2,00000	1,01	2,09
BROCA ESPADA 1 1/2P	Uno	4,00000	1,30	5,35
VINIL ACR/EXT OCRE 37	Uno	65,00000	6,13	411,21
VINIL ACR/EXT MAGENTA - 06	Uno	4545,00000	4,85	22.747,88
BONBA PRUEBA HIDRAUL M GF ACOP	Uno	10,00000	177,11	1.827,82
PINT. NEVADA PLUS CREMA PALIDO	Uno	545,00000	24,95	14.031,78
TLLO.DIN 933 ZINC.M6 X 20	Uno	798,00000	0,03	25,50
TORNIGRAP NR 40	Uno	800,00000	0,03	25,56
SELLADOR DE ROSCA 125CC	Uno	120,00000	4,49	555,62
NIPLE CON TUERCA DE 3/4	Uno	107,00000	0,12	13,67
MORTERO DE COLA GRIS(25KG)	Tm	4612,00000	153,77	731.871,71
PAVIMENTO RHODA BEIGE 31.6X3	Mt2	244,00000	16,55	4.168,25
INTERRUPTOR C/TOMACORRIENTE	Uno	3566,00000	1,14	4.213,36
CINTURON DE LAVOR Y FUERZA	Uno	18,00000	9,06	168,39
ARNES CONTRA CAIDA	Uno	20,00000	45,19	932,78

CODO MIXTO PVC H-RM 75 X 2½	Uno	10,00000	1,06	10,97
CODO 45° PVC H-H DN 1	Uno	12,00000	0,56	6,90
MANGUITO UNION PVC H-H DN ¾	Uno	521,00000	0,25	133,93
UNION UNIVERSAL PVC H-H DN ½	Uno	30,00000	0,85	26,20
UNION UNIVERSAL PVC H-H DN ¾	Uno	66,00000	0,93	63,66
REDUCIDO PVC M-H 75 X 50 MM	Uno	691,00000	1,10	784,71
CODO 45° PVCs MH JTA DN 75 MM	Uno	4,00000	1,18	4,86
ACOPLE RAPIDO PP ROSCA DN ½	Uno	174,00000	0,12	22,24
ACOPLE RAPIDO PP ROSCA DN ¾	Uno	136,00000	0,19	26,07
ACOPLE RAPIDO PP ROSCA DN 1	Uno	192,00000	2,62	518,74
BUJE PP ROSCA M-H DN 1 X ¾	Uno	143,00000	0,34	49,85
BUJE PP ROSCA M-H DN 1½ X ¾	Uno	127,00000	0,71	93,47
BUJE PP ROSCA M-H DN 2 X 1¼	Uno	14,00000	1,27	18,32
BUJE PP ROSCA M-H DN 2 X 1½	Uno	4,00000	0,97	3,99
MACHON PP ROSCA M-M ¾	Uno	12,00000	0,19	2,30
MACHON PP ROSCA M-M 1	Uno	92,00000	0,20	18,74
MANGUITO PP ROSCA H-H DN 1¼	Uno	14,00000	1,26	18,25
CONEX TANQUE PP ROSCA MH DN 1	Uno	1,00000	3,12	3,22
TEE 90° PP ROSCA H-H-H DN 1	Uno	47,00000	0,82	39,79
TAPON PP ROSCA H DN ½	Uno	65,00000	0,14	9,09
TAPON PP ROSCA H DN ¾	Uno	22,00000	0,17	3,79
TEE 90° PP ROSCA H-H DN 1 X ¾	Uno	15,00000	0,77	11,91
SUMIDERO VERTICAL 110	Uno	23,00000	4,90	116,35
REDUCCION EXT. EXCENTRICA PVC	Uno	12,00000	1,50	18,53
TEE REDUCIDA ROSCADO 1½ X 1¼	Uno	56,00000	2,68	154,88
TEE HHH DE 1 1/4	Uno	6,00000	1,48	9,14
TERRAJAS ROSCAS 1/2 X 1	Uno	3,00000	18,86	58,39
REDUCIDO PVC M-H 110 X 50 MM	Uno	1093,00000	1,35	1.525,10
VALVULA BOLA PVC ROSCA H DN 2	Uno	2,00000	21,27	43,91
AMPLIACION PVC MH 50 X 75 MM	Uno	463,00000	0,69	331,33
SUM SIF PVC H/V 50/40 MM	Uno	545,00000	5,75	3.234,61
SUM SIF PVC VERTICAL 75 MM	Uno	125,00000	6,38	822,93
TEE 90° PVC H-H 40 MM	Uno	5455,00000	0,43	2.415,18
CEPILLO F/CARBURUMDUM 460X102	Uno	8,00000	206,03	1.701,01
DISCO ABRASIVO 180 MM K 60	Uno	88,00000	14,48	1.315,32
Paqueta Diamantada # 800 (4 PZ	Uno	31,00000	8,78	281,05
SOPORTE P/MAQUINA DE PULIR	Uno	5,00000	107,18	553,07
ESTROPAJO VERDE 600X14X0.5	Uno	84,00000	12,80	1.109,33

LANA DE ACERO #1	Uno	542,00000	45,97	25.713,29
RASPILLA MANGO PLASTICO	Uno	70,00000	14,30	1.032,85
ABRILLANTADOR AB-1PARA PISOS	Uno	140,00000	2,37	341,85
CRISTALIZADOR CR-2 PARA PISOS	Uno	70,00000	2,56	185,03
LIMPIADOR UNIV LP-1 PARA PISOS	Uno	915,00000	0,97	913,68
LIMPIADOR PARA PISOS LP-2	Uno	350,00000	1,10	395,76
LIMPIADOR LIMON P/ PISOS LP-3	Uno	700,00000	0,80	574,94
LIMPIADOR ACIDO P/PISOS DC-1	Uno	700,00000	1,41	1.015,84
ADHESIVO PVC 500 ML	Uno	1786,00000	6,16	11.352,69
LIMPIADOR PVC 500 ML	Uno	129,00000	3,66	486,64
TUBERIA PVC 5M PN10 50 x 2.4	Uno	30,00000	5,85	181,21
TUB. PVC. PN-10 63MM	Uno	100,00000	8,62	889,73
TUBERIA PVC 5M PN10 75 x 3.6	Uno	50,00000	14,61	753,95
TUBERIA PVC 160 x 3.2 MM	Uno	50,00000	24,23	1.250,14
TUBERIA PVC 200 x 3.9 MM	Uno	56,00000	37,92	2.191,45
TUBERIA PVC 5M DN 250 MM	Uno	42,00000	50,63	2.194,63
CODO 90° AoGo RM-RM DN 3/4	Uno	50,00000	0,45	23,29
Paqueta Diamantada # 60 (4 PZA	Uno	150,00000	37,35	5.782,20
Paqueta Diamantada # 120 (4 PZ	Uno	352,00000	37,03	13.451,64
Paqueta Diamantada # 220 (4 PZ	Uno	225,00000	36,62	8.502,95
Paqueta Diamantada # 400 (4 PZ	Uno	225,00000	38,14	8.857,20
CODO 90° PVC M-H 50 MM	Uno	85,00000	0,36	31,84
CINTA PARA JUNTAS ROLLO 150 MT	Uno	28,00000	5,81	167,76
CINTA GUARDAVIVOS ROLLO 30 MT	Uno	5,00000	12,23	63,08
CINTA REFUERZO ROLLO 90 MTS	Uno	2,00000	12,83	26,49
CINTA ACUST AUTOADH 70MMX 30MT	Uno	5,00000	10,95	56,48
PASTA JTAS NORMAL SACO 20 KG	Uno	564,00000	23,74	13.818,56
PASTA DE AGARRE ESP SACO 20 KG	Uno	2554,00000	13,62	35.899,50
TORNILLO MM DE 3.5 X 9.5 MM	Uno	6500,00000	0,02	160,61
TACO CJTO HIT M5 5/32P	Uno	2600,00000	0,09	239,06
RAPITAC AVELLA CLAVO-TOR 6x40	Uno	47200,00000	0,07	3.267,49
VALVULA BOLA LATON RH-RH 1½	Uno	15,00000	8,12	125,65
TUBERIA PP PN-10 4M 63MM	Uno	454,00000	47,21	22.121,08
FAJA TERMOTERAPEUTICA ANTILUMB	Uno	4,00000	20,63	85,14
GUANTES DE NITRILO VENITRX	Uno	86,00000	2,29	203,41
GUANTE SUPER REFORZADO DS	Uno	473,00000	2,29	1.117,96
Adhesivo PVC Bote 1000 ml	Uno	56,00000	11,73	677,98
CODO 90° PVC H-H 110	Uno	20,00000	12,21	251,93

LIMPIADOR PVC 1000 ML	Uno	39,00000	7,68	309,18
MANGUITO PVC 110	Uno	30,00000	5,57	172,42
TEE 90° PVC 110	Uno	88,00000	17,96	1.630,92
AMPLIACION PVC MH 50 X 110 MM	Uno	281,00000	2,35	681,06
CODO 45° PVC M-H 200 MM	Uno	5,00000	10,25	52,90
SIFON HORIZ 2 PZAS PVC 110 MM	Uno	6,00000	4,37	27,06
TEE 90° PVC M-H 200 MM	Uno	7,00000	20,11	145,28
YEE DOBLE 45° PVC M-H 110 MM	Uno	10,00000	6,33	65,37
YEE 45° PVC M-H 110 MM	Uno	1291,00000	3,43	4.566,46
VALVULA BOLA LATON RH-RH ½	Uno	119,00000	2,30	282,26
TUBERIA PVC 5M PN10 50 x 2.4	Uno	193,00000	5,85	1.165,78
TUBERIA PVC 5.7 PN10 40 x 1.9	Uno	280,00000	11,16	3.224,23
TUBERIA PVC 5.7M 50 x 3.0 MM	Uno	95,00000	13,07	1.281,63
TUBERIA PVC 5.7M 50 x 3.0 MM	Uno	951,00000	12,82	12.583,50
TUBERIA PVC 5.7M 110 x 3.2 MM	Uno	687,00000	29,98	21.258,53
TUBERIA PVC 5.7M 160 x 3.2 MM	Uno	584,00000	43,43	26.172,86
TUBERIA PVC 5.7M 200 x 3.9 MM	Uno	565,00000	65,59	38.241,53
CODO 90° PVC H-H 110	Uno	655,00000	12,21	8.250,86
KIT ENLACE CON BRIDAS 110	Uno	254,00000	41,45	10.864,43
MANGUITO PVC 110	Uno	22,00000	5,57	126,44
TEE 90° PVC 110	Uno	18,00000	17,96	333,60
TUBERIA PVC 5.7 PN10 110 x 4.2	Uno	100,00000	42,67	4.403,85
REGISTRO ROSCADO PVC 110 MM	Uno	57,00000	2,09	123,01
YEE 45° PVC M-H 110 MM	Uno	6,00000	3,43	21,22
VALVULA BOLA LATON RH-RH ½	Uno	84,00000	2,30	199,24
VALVULA BOLA LATON RH-RH ¾	Uno	49,00000	3,43	173,69
VALVULA BOLA LATON RH-RH 1	Uno	83,00000	5,16	441,89
VALVULA BOLA LATON RH-RH 1¼	Uno	43,00000	8,12	360,19
VALVULA BOLA LATON RH-RH 1½	Uno	50,00000	12,32	635,84
VALVULA BOLA LATON RH-RH 2	Uno	50,00000	18,30	944,15
TUBERIA PVC 5.7 PN-10 25	Uno	81,00000	4,89	408,90
CHEQUE H/V MUELLE LATON RH ¾	Uno	20,00000	2,19	45,19
CHEQUE H/V MUELLE LATON RH 1	Uno	25,00000	3,22	83,07
CHEQUE H/V MUELLE LATON RH 1¼	Uno	64,00000	7,46	492,81
VALVULA BOLA LATON RH-RH ¾	Uno	115,00000	3,43	407,64
VALVULA BOLA LATON RH-RH 1	Uno	57,00000	5,16	303,47
VALVULA BOLA LATON RH-RH 1¼	Uno	51,00000	8,12	427,20
VALVULA BOLA LATON RH-RH 1½	Uno	62,00000	12,32	788,44

VALVULA BOLA LATON RH-RH 2	Uno	21,00000	18,30	396,54
REVEST. CERAMICO 25 X 25 (1.56	Uno	91,00000	14,50	1.362,03
MANTA AISLANTE ELECTRIC 1x1 M	Uno	1,00000	25,74	26,56
ARNES SEGUR C/ABSORB. ENERGIA	Uno	75,00000	25,85	2.000,41
BOTA D/PIEL C/CASQ TALLA	Uno	129,00000	20,17	2.685,33
BOTAS VS PETROL/LUBRIC TALLA	Uno	20,00000	14,47	298,71
BOTA PVC S/CASQ. ALTA TALLA	Uno	52,00000	8,91	477,92
BOTA PVC S/CASQ. CORTA TALLA	Uno	17,00000	4,45	78,12
BOTAS DE PVC C/CASQ. SEG	Uno	15,00000	9,43	145,99
CAPAS CONTRA AGUA PVC TALLA	Uno	11,00000	9,92	112,60
CASCOS MOTOCICLISTAS TALLA	Uno	20,00000	8,27	170,72
CHALECO PIEL P/SOLDAR TALLA	Uno	8,00000	57,89	477,93
ABRIGOS PARA NEVEROS	Uno	150,00000	34,11	5.280,26
TRAJE C/AGUA 2 PIEZAS TALLA	Uno	33,00000	5,79	197,15
CINTURON P/HERRAM. CARPINTERO	Uno	50,00000	5,67	292,38
CINTURON ANTILUMBAR TALLA	Uno	158,00000	5,45	889,45
CINTURON P/HERRAM ELECTRICISTA	Uno	5,00000	10,48	54,06
CASCO DE SEGURIDAD BLANCO	Uno	1107,00000	1,59	1.821,76
DELANTAL DE PIEL PARA SOLDAR	Uno	5,00000	7,86	40,56
DELANTAL LONA 60X90	Uno	50,00000	3,23	166,62
Delantal de PVC verde 15x110	Uno	99,00000	3,26	332,75
GAFA CONTRA IMPACTOS	Uno	174,00000	0,36	65,43
GAFAS PARA SOLDADURA AUTOGENA	Uno	50,00000	1,10	56,58
GAFAS CONTRA DESLUMBRAMIENTOS	Uno	65,00000	0,92	61,80
GAFAS CONTRA POLVOS	Uno	15,00000	0,84	12,94
GAFAS CONTRA ACIDOS	Uno	6,00000	1,09	6,76
GUANTES LATEX INDUST. TALLA	Uno	472,00000	0,53	260,30
GUANTES LATEX DOMEST. TALLA	Uno	39,00000	0,31	12,55
GUANTES LATEX C/ACIDOS TALLA	Uno	3,00000	0,55	1,69
GUANTES AFELPADOS C/CALOR	Uno	8,00000	5,79	47,79
GUANTES SUPERREFORZADOS	Uno	100,00000	1,00	103,40
GUANTES DE SOLDAR	Uno	151,00000	1,83	284,50
GUANTES TEXTIL REVEST NITRILO	Uno	100,00000	0,83	86,00
MANGAS DE VINIL CONTRA ACIDOS	Uno	7,00000	1,96	14,15
MANGAS DE PIEL PARA SOLDAR	Uno	4,00000	5,30	21,87
MALLA DE SEG. C/POLV DE 10 X 5	Uno	20,00000	19,64	405,32
MASCARILLA C/POLVO CON FILTROS	Uno	260,00000	0,79	212,07
MUÑEQUERAS DE PIEL	Uno	89,00000	6,20	569,53

POLAINA SERRAJE DE SOLDADOR	Uno	4,00000	2,85	11,77
POLAINAS DE PVC CONTRA ACIDOS	Uno	3,00000	1,02	3,17
RED DE SEGURIDAD DE 10 X 5 MTS	Uno	30,00000	91,83	2.843,09
OREJERAS CONTRA RUIDOS	Uno	2,00000	4,34	8,96
ELECTRODO SOLDAR E 6013 3.25MM	Uno	3947,00000	5,14	20.936,28
PERFIL SOPORTE ST-150 DE 5.8 M	Uno	350,00000	8,81	3.181,14
PERFIL H UNION BLANCO DE 5.8M	Uno	70,00000	3,43	247,72
PERFIL BORDE U25X20X15 DE 5.8M	Uno	450,00000	2,55	1.185,98
LAMA PVC POLI 150 BLANCO 5.8 M	Uno	3824,00000	5,83	22.988,49
PERFIL SOPORTE ST-150 DE 5.8 M	Uno	823,00000	8,81	7.480,23
PERFIL H UNION BLANCO DE 5.8M	Uno	121,00000	3,43	428,21
PERFIL BORDE U25X20X15 DE 5.8M	Uno	1121,00000	2,55	2.954,41
TACO CJTO HIT M5 5/27P	Uno	8260,00000	0,08	655,36
TACO DE LATON RH M6	Uno	6149,00000	0,15	929,31
VARILLA ROSCADA M6 X 1000	Uno	6166,00000	0,45	2.892,72
TUERCA HEXAGONAL DIN-934 M6	Uno	12278,00000	0,01	147,50
ATORNILLADOR DWSE 6.3 110V	Uno	16,00000	230,64	3.808,36
DESTORNILLADOR TEKS C/TORQ AJU	Uno	25,00000	252,65	6.518,48
ESMERILADORA ANGULO PEQ 115 MM	Uno	18,00000	141,78	2.633,73
ESMERILADORA ANGULAR 180/230MM	Uno	10,00000	339,64	3.505,10
ESMERILADORA DE BANCO 200 MM	Uno	7,00000	198,49	1.433,89
LIJADORA ORB WFO 280 220V/60HZ	Uno	5,00000	286,84	1.480,12
LIJADORA ORBITA VARIABLE 127MM	Uno	5,00000	147,36	760,37
LLAVE IMPACTO 13MM 110V	Uno	2,00000	308,76	637,29
CONJ. PERFOR. PAV C/PORT BROCA	Uno	3,00000	2.073,52	6.419,60
ESTUCHE ROTOMARTILLO VSR 1/2	Uno	9,00000	315,95	2.934,53
SIERRA ANG. UN BISEL C/FRE ELE	Uno	34,00000	598,23	20.990,69
ESTUCHE SIERRA CALADOR ORBITAL	Uno	17,00000	202,32	3.549,57
SIERRA CIRCULAR 184MM BISEL 50	Uno	68,00000	180,74	12.683,92
SIERRA CIRCULAR LIGERA 184MM	Uno	69,00000	245,52	17.482,84
TALADRO VVR 1/2 Pulg P/TRAB	Uno	45,00000	210,28	9.765,32
TALADRO PERCUCION 1/2 Pulg VSR	Uno	254,00000	195,55	51.259,01
TALADRO PERCUT 1/2 VSR 2 VELOC	Uno	265,00000	213,61	58.419,07
LLAVE AJUSTABLE M/ANTIR 8 PLG	Uno	355,00000	5,03	1.844,42
LLAVE AJUSTABLE M/ANTIR 10 PLG	Uno	6,00000	7,04	43,57
MARTILLO BT CARP MAD 16 ONZ	Uno	10,00000	4,13	42,63
PORTAELECTRODO 300 AMPS	Uno	10,00000	3,59	37,04
PORTAELECTRODO 500 AMPS	Uno	10,00000	3,86	39,83

EXTENSION 50 PIES 3 TOMAS	Uno	56,00000	9,94	574,35
HERRAJE PARA TANQUE INODORO7/8	Uno	100,00000	4,13	426,34
LATIGUILLO PLAST ½X7/8X16CM	Uno	97,00000	1,57	157,54
LLAVE DE ANGULO DE ½X½	Uno	99,00000	2,17	222,12
LLAVE DUCHA EMPOTRAR 1/2 CROM	Uno	11,00000	7,95	90,26
REGADERA CROMADA CON TUBO 1/2	Uno	89,00000	1,29	118,84
TRAMPA DE LAV PLAST 1¼ PLG	Uno	96,00000	1,10	109,34
TRAMPA FREGD SIMP PLAST 1½PLG	Uno	49,00000	1,12	56,78
VALVULA SALID LAV C/TAP1¼ PLG	Uno	95,00000	1,21	118,57
BISAGRA 3.5X3.5X1.6 DORADA	Uno	394,00000	1,07	434,73
CERRADURAS SOBREP DIAM DORADA	Uno	49,00000	3,56	180,03
PICAPORTE 2P BOL C/LLC/SEG NIQ	Uno	60,00000	6,41	396,71
PICAPORTE 2P S/LLS/SEG NIQ	Uno	50,00000	6,32	326,25
TIRADOR AGARRADERA 6PLG	Uno	196,00000	0,87	175,41
INTERRUPTOR SENCILL 15AMP/120V	Uno	230,00000	0,70	165,23
TAPA INTERRUPT SENCILLO MARFIL	Uno	230,00000	0,39	91,88
TAPE PVC 19X20MM	Uno	220,00000	0,93	211,20
CABLE ELECT TW 10X100M	Mt	2500,00000	101,84	262.743,55
LUMINARIA REGLETA1X36W 115V	Uno	81,00000	7,41	619,45
REFLECTOR HALOG 500W IP55 220V	Uno	201,00000	5,59	1.159,42
PAV 33X33 APOLO ANTID 1.75	Uno	52,00000	18,02	967,14
ANGULAR PERIMETRAL L 20 L= 300	Uno	375,00000	1,92	742,42
PLACA YUNSA 61X61 MARBELLA	Uno	605,26000	4,33	2.703,41
PERFIL PRIMARIO T-24 L= 3660	Uno	472,00000	3,42	1.664,16
PERFIL SECUNDARIO T-24 L= 610	Uno	2818,00000	0,64	1.864,54
PERFIL SECUNDARIO T-24 L= 1220	Uno	2806,00000	0,96	2.782,16
TACO CJTO HIT M5 5/27P	Uno	3823,00000	0,08	303,32
BUJE PP ROSCA M-H DN ¾ X ½	Uno	152,00000	0,24	38,32
CODO 90° PP ROSCA H-H DN ½	Uno	34,00000	0,15	5,40
CODO 90° PP ROSCA H-H DN ¾	Uno	656,00000	0,33	224,96
TEE 90° PP ROSCA H-H-H DN ¾	Uno	65,00000	0,55	36,94
UNIVERSAL PP ROSCA H-H DN ¾	Uno	566,00000	2,32	1.356,03
GUANTES DE LATEX RUGOSO	Uno	54,00000	0,80	44,77
PARES DE GUANTES NITRIO GREEN	Uno	50,00000	1,74	89,81
Adhesivo PVC Bote 1000 ml	Uno	187,00000	11,73	2.263,95
TUBERIA PVC 5.7 PN-10 25	Uno	45,00000	4,89	227,17
CODO MIXTO PVC H-RH 20 X ½	Uno	6,00000	0,88	5,44
TUBERIA PVC 5.7 PN10 40 x 1.9	Uno	35,00000	11,16	403,03

TUBERIA PVC 50 x 3.0 MM	Uno	95,00000	6,82	668,51
TUBERIA PVC 5.7M 50 x 3.0 MM	Uno	36,00000	13,07	485,67
CODO 45° PVC M-H 50 MM	Uno	5466,00000	0,55	3.115,58
BUJE REDUCIDO PVC 25 x 20	Uno	48,00000	0,26	13,09
CODO MIXTO PVC H-RH 20 X ½	Uno	77,00000	0,88	69,83
MANGUITO PVC RH 20 X ½	Uno	4,00000	0,86	3,57
TEE 90° PVC 20	Uno	16,00000	0,26	4,36
Malla plastica p/ventana 1x30m	Uno	7,00000	24,84	179,45
TUBERIA PVC 50 x 3.0 MM	Uno	15,00000	2,58	39,92
TUBO PVC SANIT. 3 MTS 50MM	Uno	58,00000	2,22	132,60
TUBO PVC SANIT. 3 MTS 75MM	Uno	1027,00000	2,98	3.153,70
TUBO PVC SANIT. 3 MTS 110MM	Uno	14,00000	4,88	70,47
CODO 45° PVC M-H 160 MM	Uno	18,00000	2,95	54,82
MANGUITO LISO PVC H-H 160 MM	Uno	223,00000	2,26	519,96
MANGUITO LISO PVC H-H 200 MM	Uno	102,00000	5,62	591,36
LATIGUILLO METAL ½X½X50CM	Uno	656,00000	1,16	782,62
LLAVE P/LAVAMANO ½ CROMADO	Uno	35,00000	2,58	93,27
SIFA LAVAMANO 1 1/4 CON TRAMPA	Uno	39,00000	1,62	65,00
PEDESTAL NO. 39 BLANCO	Uno	26,00000	6,17	165,56
JGO DE TORNILLO EXPANSORES P/F	Uno	39,00000	0,53	21,29
LLAVE ANGULO 1/2" M-M P/LAVABO	Uno	33,00000	1,16	39,42
TUBERIA PVC 3M 160 x 3.2 MM	Uno	86,00000	16,34	1.449,83
CUADRADO 16MM PRIMERA SEA1025	Uno	15,00000	789,39	12.219,76
GRIFO CURVA USA 1/2	Uno	65,00000	1,75	117,17
LATIGUILLO 1/2X1/2	Uno	65,00000	1,50	100,60
LATIGUILLO 1/2X3/8	Uno	65,00000	1,44	96,40
GRIFO COCINA 1/2 SAL. PARED	Uno	589,00000	5,11	3.105,79
VALV. ESFERA 1/2	Uno	59,00000	1,64	100,03
VALV. ESFERA 3/4	Uno	54,00000	2,87	159,98
ADHESIVO PVC 1000 ML (LIMPIAD)	Uno	24,00000	6,86	170,00
ADHESIVO PVC BOTE ¼ GALON	Uno	2500,00000	10,74	27.720,48
CODO 90° PVC H-H DN ½	Uno	2656,00000	0,13	352,39
MANGUITO PVC RH 20 X ½	Uno	4413,00000	0,75	3.418,78
TEE 90° PVC H-H-H DN ½	Uno	103,00000	0,15	16,34
TERMINAL RM PVC H-RM DN ½	Uno	5668,00000	0,08	464,01
TERMINAL RM PVC H-RM DN ¾	Uno	6555,00000	0,16	1.069,60
TUBERIA PVC 3M RDE-11 DN ¾	Uno	215,00000	2,65	589,00
UNION UNIVERSAL PVC H-H DN ¾	Uno	56,00000	1,06	61,33

VALVULA BOLA PVC ROSCA H DN ¾	Uno	71,00000	6,32	463,40
CODO 45° PVC M-H 50 MM	Uno	13,00000	0,40	5,34
Codo 75x90	Uno	356,00000	0,98	360,19
CODOS D 75X45	Uno	545,00000	1,92	1.082,03
MANGUITO LISO PVC H-H 75 MM	Uno	890,00000	0,42	389,86
MANGUITO LISO PVC H-H 110 MM	Uno	850,00000	1,01	885,71
REDUCIDOS PVC 50X40MM.	Uno	90,00000	0,97	90,44
REDUCIDO 75X50	Uno	140,00000	1,17	169,00
REDUCIDO 100 X 75	Uno	545,00000	0,56	316,08
REGISTRO ROSCADO PVC 110 MM	Uno	416,00000	1,88	808,04
TEE PVC DE 75MM.	Uno	24,00000	1,58	39,11
TUBERIA PVC 50 x 3.0 MM	Uno	175,00000	2,58	465,69
TUBERIA PVC 110 x 3.2 MM	Uno	588,00000	8,52	5.171,16
TUBERIA PVC 160 x 3.2 MM	Uno	68,00000	14,56	1.021,80
YEE 100	Uno	668,00000	2,14	1.472,67
YEE 45° PVC M-H 110 X 50 MM	Uno	170,00000	1,59	279,45
PEDESTAL D/CERAMICA ESMALTADA	Uno	656,00000	2,74	1.857,15
LAVAMANO COLOR BLANCO	Uno	656,00000	11,82	8.002,30
MUEBLE SANITARIO BLANCO (TAZA,	Uno	500,00000	27,62	14.250,74
MUEBLE SANIT C/BLACK TAZA TANQ	Uno	375,00000	27,83	10.771,23
CODO 45 PVC 110 MM	Uno	4656,00000	1,00	4.811,97
TRAMPA DRENAJE PVC 50MM.	Uno	170,00000	1,00	175,62
TAPA DE TRAMPA 50	Uno	170,00000	0,60	105,25
TAPA REGISTRO 100	Uno	500,00000	1,08	557,36
CUERPO REGISTRO 100 MM	Uno	356,00000	1,18	431,69
LIMPIADOR	Uno	656,00000	0,68	461,44
EXPANSIONES PLAST. 6X30MM	Uno	108,71000	6,39	716,41
TORNILLO ROSCA CHAPA 4.5X60 MM	Uno	106,64000	56,01	6.163,97
PAV. CALI BEIGE 33*33 CJA 1.75	Uno	52,00000	5,15	276,46
PUERTAS METALICAS P/EXTERIORES	Uno	6,00000	49,03	303,58
PUERTAS METALICAS P/EXT 210X09	Uno	10,00000	58,93	608,19
JGO TAZA SANITARIA C/TANQUE DE	Uno	89,00000	28,18	2.588,18
LATIGUILLO F-F 1/2" 30CM P/SAN	Uno	558,00000	0,98	566,69
LAVABO MEDIANO CON PEDESTAL	Uno	6,00000	16,67	103,20
GRIFO DE LAVABO DE 1/2" CROMAD	Uno	25,00000	3,65	94,22
JABONERA CERAMICA SENCILLA	Uno	5000,00000	1,54	7.960,25
TAPA P/INODORO	Uno	500,00000	2,71	1.399,82
ADHESIVO PVC 500 ML	Uno	68,00000	1,18	83,15

ADHESIVO PVC 1000 ML (LIMPIAD)	Uno	20,00000	6,86	141,67
ADHESIVO PVC BOTE ¼ GALON	Uno	845,00000	10,74	9.369,52
REDUCIDO PVC H-H DN ¾ X ½	Uno	180,00000	0,06	11,91
CODO 90° PVC H-H DN ½	Uno	1905,00000	0,13	252,75
CODO 90° PVC H-H DN ¾	Uno	2554,00000	0,20	537,18
MANGUITO PVC RH 20 X ½	Uno	412,00000	0,75	319,18
TEE 90° PVC H-H-H DN ½	Uno	645,00000	0,15	102,32
TERMINAL RM PVC H-RM DN ½	Uno	2545,00000	0,08	208,34
TERMINAL RM PVC H-RM DN ¾	Uno	170,00000	0,16	27,74
TUBERIA PVC 3M RDE-9 DN ½	Uno	247,00000	2,06	526,32
UNION UNIVERSAL PVC H-H DN ¾	Uno	97,00000	1,06	106,23
VALVULA BOLA PVC ROSCA H DN ¾	Uno	91,00000	6,32	593,94
CABLE ALLEN DE ACERO 9.3MM	Uno	10,00000	1.386,33	14.306,94
REVESTIMIENTO CERAMICO 20X30	Uno	458,88000	4,04	1.914,63
REVESTIMIENTO CERAMICO 20X30	Uno	260,79000	4,04	1.088,12
CABLE ALLEN DE ACERO 9.53MM	Uno	8990,00000	1,24	11.525,86
AZADON DE 2.5 LBS CON M/MAD	Uno	5454,00000	5,37	30.228,60
BALDE DE CAUCHO CCH	Uno	15,00000	6,38	98,72
BROCHA CELD NATUR 6 PLG	Uno	138,00000	3,86	549,45
BROCHA CELDA NATURAL 4 PLG	Uno	638,00000	2,09	1.375,69
CORTADOR DE TUBOS 1/2 A 2 1/2	Uno	780,00000	14,52	11.689,60
PALA CUADRADA M/ANILLA MADERA	Uno	500,00000	4,17	2.153,24
PALA PUNTA MANGO ANILLA MADERA	Uno	250,00000	3,84	990,27
VAGON PARA CONSTRUCCION 5MAN	Uno	60,00000	31,13	1.927,52
JGO VIRULERO 6PZ	Uno	65,00000	21,02	1.410,03
CUCHILLA REPUESTO P/CORTA TUBO	Uno	65,00000	5,27	353,63
CINTILLO DE PVC EN TIRAS BEIGE	Uno	131,00000	0,73	98,56
LATIGUILLO METAL ½X½X50CM	Uno	738,00000	1,16	880,44
PEDESTAL PIAG BLANCO	Uno	386,00000	6,12	2.436,09
TAPE PLAST P/EMP ELECT1/2X25M	Uno	477,00000	0,56	276,31
JGO TAZA SANITARIA C/TANQUE DE	Uno	684,00000	28,18	19.891,19
TAZA SANIT DESC PISO BLANCO	Uno	407,00000	19,49	8.184,66
JGO TORNILLO METALICOS DE FIJA	Uno	700,00000	0,59	425,24
LATIGUILLO F-F 1/2" 30CM P/SAN	Uno	700,00000	0,98	710,90
LAVABO MEDIANO BLANCO S/PEDEST	Uno	383,00000	17,53	6.927,77
LAVABO MEDIANO CON PEDESTAL	Uno	695,00000	16,67	11.954,46
SIFA P/LAVABO PLAST 11/4" C/DE	Uno	723,00000	1,96	1.463,34
GRIFO DE LAVABO DE 1/2" CROMAD	Uno	700,00000	3,65	2.638,16

LLAVE ANGULO 1/2" M-M P/LAVABO	Uno	1400,00000	1,16	1.672,35
JABONERA CERAM C/AGARRADERA	Uno	761,00000	2,26	1.775,81
PAR POSTE TOALLERO	Uno	761,00000	2,93	2.302,52
PORTARROLLO CERAMICA	Uno	759,00000	1,71	1.340,73
JABONERA CERAMICA SENCILLA	Uno	758,00000	1,54	1.206,77
TANQUE 6LTS TAPA-MECANISMO PUL	Uno	405,00000	15,43	6.450,64
PAR DE TORNILLOS TAZA TANQUE	Uno	24,00000	0,43	10,76
TAPA P/INODORO	Uno	1107,00000	2,71	3.099,21
ESMALTE ALQ. INT/EXT PARDO	Uno	31,00000	9,16	293,18
TUBERIA ELECT PP 16 MM	Uno	1000,00000	0,65	675,65
TUBO CORRUGADO 16	Uno	900,00000	0,15	141,57
ALAMBRE ELECT TW 10X100M	Mt	50,00000	25,23	1.301,99
ALAMBRE ELECT TW 12X100M	Mt	79,00000	17,39	1.417,71
ALAMBRE ELECT TW 14X100M	Mt	150,00000	11,77	1.821,89
CABLE ELECT 6	Mt	254,00000	71,07	18.628,41
CABLE ELECT 8	Mt	250,00000	48,39	12.485,27
TUBER. PP DN 110 MM 2.0MTS	Uno	91,00000	9,40	882,91
YEE 45° M-H D 160 X 110	Uno	46,00000	17,41	826,41
CASQUILLO PER 25 MM	Uno	144,00000	0,81	120,55
CASQUILLO PER 32 MM	Uno	168,00000	1,83	316,51
CASQUILLO PER 40 MM	Uno	90,00000	5,44	505,18
CASQUILLO PER 50 MM	Uno	500,00000	6,77	3.491,34
CODO 90° PER 25 MM	Uno	325,00000	4,44	1.488,21
CODO 90° PER 32 MM	Uno	24,00000	7,99	197,84
CODO 90° PER 50 MM	Uno	24,00000	40,40	1.000,74
REDUCIDO PER 32 X 25 MM	Uno	12,00000	6,73	83,35
REDUCIDO PER 40 X 32 MM	Uno	12,00000	17,96	222,41
REDUCIDO PER 50 X 40 MM	Uno	581,00000	23,73	14.226,76
RACOR FIJO PER RH 32 MM X 1	Uno	254,00000	6,57	1.723,19
RACOR FIJO PER RM 25 MM X ¾	Uno	48,00000	4,87	241,04
RACOR FIJO PER RM 40 MM X 1¼	Uno	35,00000	19,20	693,33
RACOR FIJO PER RM 50 MM X 1½	Uno	30,00000	25,13	777,99
TEE PER 40 MM	Uno	12,00000	30,80	381,44
TEE RED PER 32 X 25 X 32 MM	Uno	98,00000	9,61	971,71
TUBO PER RAUHS DN 25 X 2.3	Uno	500,00000	2,60	1.339,80
TUBO PER SDR 11 32 X 2.9 X 5 M	Uno	562,00000	18,66	10.820,81
TUBO PER SDR 11 40 X 3.7	Uno	658,00000	31,11	21.124,49
TUBO P/AGUA CAL 25X2.3	Uno	25,00000	2,51	64,70

CASQUILLO CORREDIZO 25X2.3	Uno	50,00000	0,78	40,47
CODO 90X40	Uno	552,00000	21,64	12.328,12
MANG. ACOP. DER. RED. 32-25	Uno	10,00000	6,51	67,20
CODO 90 25/25	Uno	10,00000	4,25	43,88
MANG. ACOP. DER RED 50-40	Uno	15,00000	18,97	293,63
CASQUILLO CORREDIZO 50	Uno	90,00000	5,02	465,84
TEE 40-40-40	Uno	20,00000	22,86	471,81
MANG. ACOP. DER. RED. 40-32	Uno	10,00000	14,22	146,76
CODO 90 60-50	Uno	10,00000	31,24	322,38
CASQUILLO CORREDIZO 32 MM (150	Uno	60,00000	1,32	81,79
RAUTOOL M1	Uno	8,00000	966,46	7.979,07
JUEGOS COMP. RAUTOL M-1 40X3.7	Uno	30,00000	318,56	9.862,55
RAUTOOL E-61 F50-63	Uno	25,00000	1.206,18	31.119,47
TAPE ELECTRICO 10	Uno	1000,00000	0,19	191,70
TAPE DE GOMA (BIADHESIVO) 19X2	Uno	11,00000	10,45	118,68
VALVULA BOLA PP ROSCA HH DN ¾	Uno	600,00000	3,29	2.037,26
CODO RC HB DE 90X1/2	Uno	550,00000	0,18	99,99
CODO 90° PP ROSCA H-H DN ¾	Uno	46,00000	0,30	14,23
CODO 90° PP ROSCA H-H DN 1	Uno	40,00000	0,44	18,36
REDUCIDO PP ROSCA DN 1 X ¾	Uno	254,00000	0,47	122,63
TEE 90° PP ROSCA H-H-H DN 1	Uno	900,00000	0,81	751,57
TEE 90° PP ROSCA H-H DN 1 X ¾	Uno	875,00000	0,77	695,00
TAPON PP ROSCA M DN 1	Uno	18,00000	0,24	4,53
TUBERIA PP BICAPA 5M DN ½	Uno	548,00000	3,43	1.942,04
TUBERIA PP BICAPA 5M DN ¾	Uno	244,00000	4,65	1.171,69
TUBERIA PP BICAPA 5M DN 1	Uno	558,00000	7,23	4.164,94
UNIVERSAL PP ROSCA H-H DN 1	Uno	1563,00000	0,99	1.590,27
VALVULA BOLA PP ROSCA HH DN ¾	Uno	466,00000	3,29	1.582,27
REJILLA REDONDA CROM DN 100 MM	Uno	1455,00000	0,22	329,11
SIFON GUARANI PVC H-M DN 50 MM	Uno	11,00000	0,71	8,02
CAJA MECAN NA 4X2 MOD 4120105	Uno	305,00000	0,80	251,65
MINICAL 17X15 REF/MC15178	Uno	415,00000	1,62	695,17
PINTURA ESM PARDO 3.78L	Uno	1500,00000	9,21	14.263,83
BUJE REDUCIDO PVC 32 x 25	Uno	1500,00000	0,32	488,25
BUJE REDUCIDO PVC 32 x 20	Uno	1025,00000	0,40	424,38
CODO MIXTO PVC REFOR 25x3/4	Uno	2500,00000	1,46	3.771,52
CODO 45° PVC H-H 20	Uno	2153,00000	0,46	1.019,24
CODO 45° PVC H-H 25	Uno	5215,00000	0,61	3.290,80

CODO 45° PVC H-H 32	Uno	24,00000	0,82	20,35
CODO 90° PVC H-H 25	Uno	142,00000	0,43	63,02
CODO 90° PVC H-H 32	Uno	120,00000	0,65	80,46
CODO 90° PVC H-H 40	Uno	658,00000	0,91	616,36
CODO 90° PVC H-H 50	Uno	488,00000	1,38	692,98
MANGUITO PVC 20	Uno	669,00000	0,40	277,13
MANGUITO PVC 25	Uno	34,00000	0,46	16,09
MANGUITO PVC 32	Uno	548,00000	0,55	313,37
MANGUITO PVC RH 25 X ¾	Uno	445,00000	1,49	684,44
Manguit.Union mixto PVC 32x1	Uno	13,00000	1,83	24,48
TAPA PVC H 20	Uno	664,00000	0,30	203,31
TAPA PVC H 25	Uno	654,00000	0,34	232,18
TAPA PVC H 32	Uno	664,00000	0,49	333,79
TAPA PVC H 50	Uno	669,00000	1,10	758,81
TEE DOBLE 90° PVC 20	Uno	658,00000	0,88	597,07
TEE DOBLE 90° PVC 25	Uno	654,00000	0,77	517,89
TEE DOBLE 90° PVC 32	Uno	368,00000	1,57	595,73
TEE 90° PVC 25	Uno	321,00000	0,55	183,59
TEE 90° PVC 32	Uno	336,00000	0,79	275,05
TERMINAL RM PVC 25 X ¾	Uno	659,00000	0,57	389,97
TERMINAL RM PVC 32 X 1	Uno	659,00000	0,68	461,37
TERMINAL RM PVC 40 X 1½	Uno	125,00000	0,91	117,15
TEE MIXTA 90° PVC 25 X ¾	Uno	959,00000	1,62	1.607,79
TEE MIXTA 90° PVC 32 X 1	Uno	654,00000	2,11	1.425,27
TEE REDUCIDA PVC 25 x 20	Uno	488,00000	0,65	327,11
TEE REDUCIDA PVC 32 x 25	Uno	399,00000	0,89	365,89
TAPON PVC RM 20 X ½	Uno	659,00000	0,46	311,74
TAPON PVC RM 25 X ¾	Uno	545,00000	0,57	322,63
TUBERIA PVC 5M PN16 25 x 2.4	Uno	5489,00000	4,69	26.577,13
TUBERIA PVC 5M PN16 32 x 2.4	Uno	2155,00000	7,79	17.320,29
UNION UNIVERSAL PVC 25	Uno	655,00000	1,49	1.007,63
UNION UNIVERSAL PVC 32	Uno	454,00000	2,11	989,61
UNION UNIVERSAL PVC 50	Uno	545,00000	3,15	1.773,82
VALVULA BOLA PVC 25	Uno	989,00000	6,08	6.202,80
VALVULA BOLA PVC 40	Uno	656,00000	9,31	6.301,87
VALVULA BOLA PVC 50	Uno	659,00000	12,57	8.552,05
CANAL 17X25	Uno	115,00000	2,02	239,15
PINT ANTIC ROJA FLAMUKO 3.785L	Uno	300,00000	11,97	3.706,89

TUBO PER SDR 11 50 X 4.6	Uno	15,00000	10,77	166,72
BROCHA BT CELD NAT PROF 4 PLG	Uno	12,00000	1,92	23,76
TUBERIA ELECT PP 32 MM	Uno	567,00000	3,61	2.113,54
PAV 33X33 CIANITA BRANCO 1.75	Mt2	500,00000	12,80	6.607,14
PAV 45X45 BALEARES GRIS 1.42M2	Mt2	355,00000	10,22	3.744,17
PAV31.6X31.6COTTO PELLE MARRON	Mt2	90,00000	10,08	935,84
PAV 31.6X31.6 LEON BLANCO	Mt2	587,00000	7,92	4.796,09
PAV 31.2X31.2 PISA BLACK	Mt2	288,00000	8,42	2.502,74
PAV 31.6X31.6 PRISMA NEGRO	Mt2	545,00000	10,08	5.667,22
PAV 31.6X31.6 PRISMA PITACHO	Mt2	416,00000	10,08	4.325,77
PAV 45X45 SKI NEGRO 1.42M2	Mt2	268,00000	10,22	2.826,57
PAV 45X45 MARINA MARFIL 1.42M2	Mt2	587,00000	10,23	6.199,56
PAV 31.6X31.6 CM SORCO BEIGE	Mt2	54,00000	10,07	561,20
PAV CERAMICO 30x30 VEGA BG	Mt2	173,66000	5,61	1.005,42
PAV CERAMICO 30x30 SIENA VR	Mt2	3888,00000	5,94	23.828,31
PAV CERAMICO 30x30 SIENA BG	Mt2	405,60000	5,61	2.348,25
PAV CERAMICO 30x30 VEGA BG	Mt2	455,00000	5,61	2.634,26
SUM SIF PVC EXTEN H/V 50/40 MM	Uno	770,00000	7,52	5.978,22
SUM SIF PVC EXTEN H/V 75/50 MM	Uno	482,00000	8,68	4.316,12
BROCHA BT CELD NATUR DE 4 PLG	Uno	65,00000	4,10	275,30
BROCHA BT CELD NATUR DE 5 PLG	Uno	290,00000	4,30	1.287,93
PINT ACRIL BLANCO 88823 4L	Uno	1138,00000	8,37	9.829,30
CAJA ELÉCT IP-55 4 MOD ADOSAR	Uno	64,00000	5,22	344,62
CAJA ELÉCT IP-55 6 MOD ADOSAR	Uno	65,00000	7,17	480,73
CAJA ELÉCT IP-55 8 MOD ADOSAR	Uno	700,00000	10,25	7.402,34
ARMARIO METALICO 400X300X200MM	Uno	150,00000	85,70	13.267,06
ARMARIO METALICO 600X400X200MM	Uno	124,00000	88,85	11.369,63
TERMOMAGNETICO 1P CURVA 40A	Uno	90,00000	19,17	1.780,84
TERMOMAGNETICO 1P CURVA 32A	Uno	140,00000	15,30	2.210,10
TERMOMAGNETICO 1P CURVA 25A	Uno	140,00000	8,54	1.233,71
TERMOMAGNETICO 1P CURVA 20A	Uno	140,00000	8,14	1.176,19
INTERRUP.MODULAR 2P 20A 10Ka	Uno	190,00000	15,14	2.968,61
INTERRUP.MODULAR 2P 32A 10Ka	Uno	189,00000	18,07	3.525,16
CABLE RVK DE 3 x 4 BOBINA	Uno	1711,00000	2,33	4.107,00
CABLE RVK DE 3 x 2.5 BOBINA	Uno	4250,00000	2,81	12.315,76
CABLE RVK DE 4 x 2.5 BOBINA	Uno	5458,00000	3,77	21.245,57
CABLE RVK DE 4 x 1.5 BOBINA	Uno	4400,00000	1,79	8.135,55
CABLE H07 VK DE 1 ROLLO 200MTS	Uno	105,00000	50,30	5.450,47

CABLE H07 VK DE 1.5 ROLLO 200M	Uno	47,00000	52,38	2.540,85
CABLE H07 VK DE 10 ROLLO 100MT	Uno	558,00000	184,40	106.186,56
CABLE H07 VK DE 16 ROLLO 100MT	Uno	587,00000	294,41	178.348,24
CABLE RVK DE 2 x 2.5 BOBINA	Uno	4800,00000	2,10	10.380,15
CABLE RVK DE 2 x 1.5 BOBINA	Uno	5846,00000	1,40	8.470,03
ACCESORIOS 4 PZAS SKY ROSE	Uno	19,00000	16,10	315,74
LAVAMANOS CAPRI SKY ROSE C/FIJ	Uno	33,00000	9,09	309,57
PANEL APARTAMENTO (V-MEDICO)	Uno	658,00000	70,77	48.057,58
PANEL CENTRAL (4 APTO) (V-MEDI	Uno	6,00000	230,36	1.426,41
TEE 50	Uno	458,00000	0,67	317,06
CODO SANITARIO PVC 100 X 90	Uno	134,00000	1,59	219,78
CODO 50X90	Uno	506,00000	1,08	565,85
Codo 75x90	Uno	27,00000	0,98	27,32
CODOS D 50X45	Uno	701,00000	0,57	411,39
CODOS D 75X45	Uno	19,00000	1,92	37,72
CODO SANITARIO PVC 100 X 45	Uno	82,00000	1,21	102,18
REDUCIDOS PVC 50X40MM.	Uno	182,00000	0,97	182,90
REDUCIDO 75X50	Uno	143,00000	1,17	172,62
REDUCIDO 100 x 50	Uno	122,00000	0,69	87,06
REDUCIDO 100 X 75	Uno	548,00000	0,56	317,82
TEE 100	Uno	169,00000	2,07	361,78
TEE PVC DE 75MM.	Uno	96,00000	1,58	156,43
TUBO 75 X 1.6 MM (SERIE LIGER)	Uno	375,00000	2,15	833,13
TUBO 100 MM (SERIE LIGERA)	Uno	552,00000	2,99	1.704,32
YEE 75	Uno	22,00000	1,23	27,88
YEE 100	Uno	66,00000	2,14	145,50
Tubo 50 mm (Serie Ligera)	Uno	230,00000	0,94	222,91
TRAMPA DRENAJE PVC 50MM.	Uno	210,00000	1,00	216,95
TAPA DE TRAMPA 50	Uno	182,00000	0,60	112,68
TAPA REGISTRO 100	Uno	18,00000	1,08	20,07
TUBO ELECT 16 MM (TIRA 5.85 M)	Uno	58,00000	1,29	77,41
CUERPO REGISTRO 100 MM	Uno	18,00000	1,18	21,83
VALVULA LAVADERO (H,M)	Uno	75,00000	1,34	103,84
MATAJUNTA PVC	Uno	4698,00000	0,36	1.756,54
TUBERIA ELECT PVC 1 S-PESADA	Uno	653,00000	5,01	3.379,39
Adhesivo PVC (Bote 500 ml)	Uno	12,00000	2,40	29,77
Codo 45 MH PVC 75 MM	Uno	648,00000	1,30	870,05
Codo 87 30' HHPVC 50 mm	Uno	227,00000	0,80	187,29

Codo 87 30' MH PVC 75 mm	Uno	219,00000	1,15	259,13
Manguito liso HH PVC 50 mm	Uno	689,00000	0,81	575,30
Manguito liso HH PVC 75 mm	Uno	684,00000	1,45	1.020,60
Tapon red.excent MH PVC 50/40	Uno	700,00000	0,56	402,80
Tapon red.excent MH PVC 75/50	Uno	181,00000	1,30	243,02
Tee 87 30' MH PVC 75 mm	Uno	177,00000	1,86	340,00
Yee 45 HH PVC 50 mm	Uno	607,00000	1,33	833,43
Yee 45 HH PVC 75 mm	Uno	490,00000	2,10	1.063,60
CA INTERRUPTOR SIMPLE EMPOTRAR	Uno	1,00000	1,37	1,41
LUMINARIA REGLETA 1X20 110V 60	Uno	59,00000	5,35	325,60
CA Interruptor Doble p/e Viv.	Uno	64,00000	3,15	207,83
Tapon ciego M PVC 50 mm	Uno	69,00000	0,59	41,75
Tapon ciego M PVC 75 mm	Uno	12,00000	1,27	15,76
Tapon ciego M PVC 110 mm	Uno	40,00000	1,30	53,71
Tapon regi.roscado M PVC 50 mm	Uno	11,00000	1,15	13,02
Tapon regi.roscado M PVC 75 mm	Uno	64,00000	1,91	126,09
Ampliacion excent.MH PVC75/110	Uno	27,00000	1,39	38,87
COMPONENTE FLUORESC. P/LUMINAR	Uno	3,00000	0,73	2,26
TUBERIA PVC 5M PN10 50 x 2.4	Uno	121,00000	2,45	305,67
TUBERIA PVC PN10 110 x 4.2 MM	Uno	1922,90000	5,75	11.416,62
MINICANAL 16X16	Uno	21,00000	3,80	82,37
CLAVO C/P 3 1/2 X 10	Mill	2,00000	2.000,58	4.129,20
MINICANAL 16X16	Uno	429,00000	3,80	1.682,61
ACCESORIO P/MINICANAL 16X16	Uno	106,00000	0,71	78,18
CLAVO CABEZA PLAN 31/2 X 10	Uno	4,00000	1.587,78	6.554,37
CAJA ELECTRICA 4X4	Uno	14,00000	1,13	16,27
CAJA ELECTRICA 4X2	Uno	11,00000	0,78	8,87
PANEL CENTRAL (4 APTO) (V-MEDI)	Uno	500,00000	230,36	118.867,33
TAPAS 4X4 AGUJERO REDONDO	Uno	1808,00000	0,23	428,93
CAJA ELECTRICA 4X4	Uno	403,00000	1,13	468,31
CAJA ELECTRICA 4X2	Uno	5094,00000	0,78	4.109,03
TAPA CIEGA CAJA ELÉCT MET 4X4	Uno	956,00000	0,27	264,32
TAPA ELECT PVC 4X4 C/CIRC2½ PL	Uno	120,00000	1,26	156,61
REJILLA DE PISO LATON 100X100	Uno	5,00000	1,57	8,11
LLAVE DUCHA EMPOTRAR CROM½ PLG	Uno	14,00000	10,64	153,74
LLAVE FREG. SALID. PARED	Uno	65,00000	8,91	598,01
CERRADURA SOBREP 2 CILIND C/LL	Uno	28,00000	7,27	210,11
PICAPORTE 2P S/LL/C/S PLATEADO	Uno	90,00000	4,19	389,50

MANGUITO EXTERIOR 32X1	Uno	21,00000	4,30	93,23
LLAVE ESFERA 3/4	Uno	78,00000	10,08	811,61
VALVULA CISTERNA	Uno	4,00000	11,20	46,25
VALVULA CIST 3/4	Uno	15,00000	3,39	52,46
VALVULA CON FLOTANTE 3/4	Uno	68,00000	7,62	534,71
VALVULA CON FLOTANTE 1	Uno	84,00000	10,64	922,20
CJTO SIFA Y CONEXION 11/2	Uno	27,00000	11,89	331,19
REJILLA 4X4	Uno	109,00000	2,24	252,08
TORNILLO TAZA PISO	Uno	63,00000	0,89	57,70
FLOTANTE PLASTICO 150	Uno	652,00000	6,30	4.235,81
GRIFO ROSCA MANGUERA	Uno	14,00000	7,96	114,95
GRIFO FREGADERO SALID. PARED	Uno	29,00000	9,11	272,70
LLAVE LAVADERO 1/2	Uno	78,00000	9,11	733,57
LLAVE DE EMPOTRAR DE 1/2	Uno	52,00000	10,22	548,61
REGADERA DE DUCHA	Uno	82,00000	7,28	616,15
CODO SANITARIO PVC 100 X 90	Uno	30,00000	1,59	49,20
CODO 50X90	Uno	125,00000	1,08	139,78
CODOS D 50X45	Uno	21,00000	0,57	12,32
REDUCIDOS PVC 50X40MM.	Uno	154,00000	0,97	154,76
REDUCIDO 75X50	Uno	67,00000	1,17	80,88
TEE PVC DE 75MM.	Uno	52,00000	1,58	84,73
TUBO 100 MM (SERIE LIGERA)	Uno	93,00000	2,99	287,14
YEE 50	Uno	120,00000	0,70	86,91
YEE 100	Uno	90,00000	2,14	198,41
YEE 100 X 50	Uno	24,00000	1,49	36,81
TRAMPA DRENAJE PVC 50MM.	Uno	50,00000	1,00	51,65
TAPA REGISTRO 100	Uno	27,00000	1,08	30,10
CUERPO REGISTRO 75 MM	Uno	150,00000	0,52	79,88
TAPA REGISTRO 75 MM	Uno	150,00000	0,57	87,86
CUERPO REGISTRO 100 MM	Uno	60,00000	1,18	72,76
VALVULA LAVADERO (H,M)	Uno	55,00000	1,34	76,15
ELECTROBOMBA CENTRIFUGA HORIZO	Uno	65,00000	100,22	6.722,90
BOMBA CENT HORIZ 100B 50LTS	Uno	46,00000	41,38	1.964,18
EST MAD P/COCINA C/3 DIV 90X70	Uno	188,00000	93,72	18.183,17
EST MAD P/COCINA C/3 DIV 45X70	Uno	142,00000	71,30	10.449,02
PUNTA PHILIPS STD No 2	Uno	110,00000	1,99	225,46
CINTA ALAMBR 1/8 X100 C/RIEL	Uno	25,00000	16,25	419,29
CUCHARA PARA ALBAÑIL 10 PLG	Uno	10,00000	2,04	21,05

JGO DESTORN COMB 7 PZAS	Uno	96,00000	4,57	452,54
LLAVE TUBO BOXERTOOLS 18 PLG	Uno	10,00000	6,28	64,86
LLAVE TUBO BOXERTOOLS 24 PLG	Uno	10,00000	8,77	90,47
MACETA CON MANGO MADERA 1.5 KG	Uno	15,00000	4,83	74,70
BARRA DESENOFRADORA 24PLG	Uno	60,00000	4,29	265,65
PICOLETA 1.2 LBS 500G MULTIUSO	Uno	78,00000	2,35	189,30
PRENSA DE MESA C/PLAT DE 3 PLG	Uno	41,00000	14,53	614,60
VAGON CONSTRUCCION RUED MACIZA	Uno	450,00000	143,21	66.508,79
MAZO MANERAL DE MADERA 3 LBS	Uno	300,00000	3,81	1.179,51
Gafa PROTEC OXICORTE VENT AB	Uno	320,00000	7,08	2.337,94
GAFAS PROTECT. RADIAC SOLAR	Uno	120,00000	8,64	1.070,31
MASCARA PARA SOLDADOR M3050	Uno	9,00000	8,55	79,42
CINTURON DE LAVOR Y FUERZA	Uno	10,00000	9,06	93,55
GUANTE DE LATEX ESPECIAL	Uno	152,00000	0,81	127,56
GUANTE DE NITRILLO MODELO 3002	Uno	155,00000	1,68	268,29
DELANTAR DE LONA 115X70CM	Uno	10,00000	4,04	41,72
MASCARA CONTRA POLVO GRUESO	Uno	288,00000	0,25	74,02
SEMIMASCARA EUROMASK 7354 MILL	Uno	150,00000	7,35	1.138,24
TUERCA HEXAGONAL M6 DIN 934	Uno	600,00000	0,00	0,06
ALICATE PARA CARPINTERO	Uno	152,00000	1,50	235,32
HACHA DE 700G CON MANGO MADER	Uno	87,00000	2,78	249,20
MACETA MANGO MADERA 5 LBS	Uno	42,00000	10,44	452,38
MACETA DE 2 KG MANGO DE MADERA	Uno	23,00000	4,84	114,97
MACETA DE 3 KG MANGO DE MADERA	Uno	45,00000	7,92	367,77
PICOLETA 1.3 LBS 600G MULTIUSO	Uno	10,00000	3,09	31,85
RASTRILLO DE 14 DIENTES	Uno	65,00000	4,73	317,12
PLOMADA CAMP 500G SIN DIABOLO	Uno	20,00000	1,28	26,32
MARCO DE SEGUETA	Uno	25,00000	1,90	48,94
TIJERA DE HOJATALERO 12"	Uno	46,00000	3,46	164,30
BARRA DESENOFRADORA DE 600X16	Uno	65,00000	2,94	196,96
KIT CORONA HSS P/CARPINTERO	Uno	5,00000	6,26	32,30
PLOMADA CAMPANA 500G	Uno	2,00000	1,28	2,63
PUNTERO C/PROTECTOR 300X16	Uno	15,00000	1,13	17,42
RODEL P/CORTAR AZULEJO 16X6X2	Uno	32,00000	2,94	96,98
RODEL P/CORTAR AZULEJO 22X6X2	Uno	4,00000	2,94	12,12
MARCO SEGUETA AJUSTABLE 12 PLG	Uno	6,00000	1,40	8,64
CUCHARA PUNT ALB M/MAD 7PLG	Uno	50,00000	1,27	65,51
PALA DE PUNTA CON MANGO MADERA	Uno	34,00000	4,30	151,00

ESCUADRA ALUM DE 12X8 PLG	Uno	3,00000	1,81	5,61
ESPATULA DE 4 PLG PROFES	Uno	16,00000	1,54	25,37
PALA CUADRADA MANERAL	Uno	42,00000	4,30	186,53
BROCA DE /CONCRETO BLISTER 1/2	Uno	8,00000	3,63	29,99
DISCO DESBASTE 177.8X6.4X22.2	Uno	16,00000	2,27	37,43
DISCO RUBI ABRASIVO 180X6.5X22	Uno	160,00000	2,58	426,18
PUNTA ASEIN ATORN UNIV PH2 PHI	Uno	90,00000	0,56	52,34
PUNTA ASEIN ATORN UNIV PH3 PHI	Uno	90,00000	0,56	52,34
BROCA CILIND TUGSTENO 7X100	Uno	72,00000	1,37	101,67
BROCA CILIND TUGSTENO 8X120	Uno	200,00000	3,54	730,84
BROCA HSS 8P 4.00	Uno	40,00000	0,95	39,29
BROCA HSS 8P 6.00	Uno	97,00000	1,93	192,86
BROCA CILIND. APOLO TUGST.4X75	Uno	22,00000	3,43	77,79
ADAPTADOR SDS PLUS 1/2 X 20U	Uno	68,00000	2,55	178,88
DISCO CORTE 14" 350 X 3.0 A 3Q	Uno	6,00000	9,48	58,70
DISCO CORTE 14" 350X3.0 A24M	Uno	10,00000	8,41	86,80
DISCO DESB.METAL NOVOFLEX 150X	Uno	45,00000	2,44	113,23
DISCO DESB.METAL PFERD.115X6	Uno	58,00000	1,64	98,10
DISCO DESBAST.INOX/PFERTD.115X	Uno	20,00000	2,04	42,08
DISCO DESBASTE INOX/FLEXIAMANT	Uno	25,00000	3,95	102,04
DISCO LAMINAS 115 MM K 40	Uno	26,00000	5,29	141,85
JGO HOJA SIERRA CALADORA 5 PZ	Uno	25,00000	10,15	261,92
JGO HOJA SIERRA CALADORA 5 PZ	Uno	65,00000	6,26	419,86
JGO HOJA SIERRA CALADORA 5 PZ	Uno	65,00000	6,26	419,90
JGO HOJA SIERRA CALADORA 5 PZ	Uno	45,00000	7,94	368,69
PROLONGADOR MULTIWIDIA 280 MM	Uno	25,00000	1,81	46,59
JGO PUNTA ATORNILLA PLANA	Uno	99,00000	25,82	2.638,04
JUEGO 5 HOJAS 50 MM X 2.0	Uno	87,00000	6,26	561,97
DISCO LAMINAS 115 MM K 60	Uno	145,00000	5,29	791,06
BROCA HW P/PIEDRA 7.0 X 100 MM	Uno	65,00000	1,39	93,46
BROCA TUNEL 45X150 MM	Uno	12,00000	232,63	2.880,93
BROCA TUNEL 55X150 MM	Uno	10,00000	269,40	2.780,25
BROCA TUNEL 60X150 MM	Uno	19,00000	368,58	7.227,09
JGO 10 BROCAS HSS-G 1.0-10. MM	Uno	65,00000	10,15	681,19
JGO 6 BROCA TIN 2.0-8.0MM	Uno	30,00000	9,98	308,96
JGO 13 BROCAS TIN 1.5-6.5MM	Uno	25,00000	16,41	423,35
JGO 8 BROCAS HW 3.0-10 MM	Uno	21,00000	11,24	243,56
JGO 18 BROCAS VARIAS 3.0-10.0	Uno	25,00000	15,47	399,12

JGO 5 BROCAS HW 4.0-10.0 MM	Uno	40,00000	6,97	287,56
JGO 5 BROCAS CV 4.0-10 MM	Uno	36,00000	8,42	312,86
BROCA HW P/PIEDRA 4.0 X 75 MM	Uno	231,00000	1,19	283,29
BROCA HW P/PIEDRA 8X120 MM	Uno	18,00000	1,57	29,12
BROCA HW P/PIEDRA 12X150 MM	Uno	4,00000	2,85	11,76
BROCA P/HORM.HW 8X120 MM	Uno	319,00000	1,79	589,80
BROCA P/METAL HSS 2.5X57 MM	Uno	345,00000	0,34	120,44
BROCA P/TUGTENNO 3.0 MM	Uno	25,00000	0,26	6,59
BROCA P/METAL HSS 8.0 X 117 MM	Uno	750,00000	1,05	809,15
BROCA P/TUGTENNO 9.0 MM	Uno	256,00000	0,69	182,24
BROCA D/MART. SDS PLUS 22X450	Uno	545,00000	32,93	18.518,88
CINCEL PUNTIAGUDO SDS-PLUS 205	Uno	264,00000	10,34	2.817,29
BROCA D/MART. SDS PLUS 18X300	Uno	854,00000	23,50	20.710,01
BROCA D/MART. SDS PLUS 12X210	Uno	265,00000	7,17	1.961,04
MARTILLO ELECTN UHE 28 120V 8A	Uno	25,00000	470,35	12.135,08
MARTILLO BHE24 5.4A 120V705W	Uno	20,00000	360,37	7.437,97
MARTILLO ELECTRONEUMATICO BHE	Uno	20,00000	360,37	7.437,96
TALADRO BE 622	Uno	15,00000	232,95	3.606,12
ATORNILLADOR SE 5040 R+L	Uno	10,00000	212,37	2.191,66
PALA DE PUNTA 9.5A X 12 X 24	Uno	30,00000	4,29	132,87
ESPATULA ERGONOMICA 4 BV	Uno	30,00000	1,62	50,16
PALA CUADRADA BV	Uno	30,00000	5,92	183,40
LLANA C/BASE CAUCHO 5.5X11.5	Uno	24,00000	5,74	142,12
PICAPORTE P/PUERTA DE BAÑO	Uno	18,00000	16,49	306,30
BISAGRA TIPO LIBRO 31/2X31/2	Uno	2,00000	6,42	13,24
PICAPORTE P/PUERTA DE BAÑO	Uno	10,00000	16,39	169,10
REDUCIDO PP H-H 25 x 20 MM	Uno	48,00000	0,37	18,29
TEE 90° PP ROSCA H-H-H DN ¾	Uno	32,00000	0,55	18,19
TEE 90° PP ROSCA H-H-H DN 1	Uno	90,00000	0,82	76,20
TUBERIA PP BICAPA 5M DN 1	Uno	67,00000	7,13	493,17
TUBERIA PP BICAPA 5M DN 1¼	Uno	2,00000	8,95	18,48
TEE PP ROSCA M-H DN ½	Uno	72,00000	0,23	17,29
BUSHING 1 1/2 X 3/4	Uno	800,00000	0,53	435,06
CODO 90° PP ROSCA H-H DN ¾	Uno	200,00000	0,26	54,41
CODO 90° PP ROSCA H-H DN 1	Uno	206,00000	0,44	93,48
TAPON ROSCA MACHO 1/2	Uno	41,00000	0,06	2,45
TUBO PP BPC 10 DE 3/4P X 5 MT	Uno	38,00000	5,04	197,52
NUDO PAREJO HEMBRA DE 1	Uno	285,00000	0,32	93,67

NUDO PAREJO HEMBRA DE 1 1/4	Uno	81,00000	0,69	57,27
NUDO PAREJO HEMBRA DE 2	Uno	55,00000	1,55	88,19
TEE NORMAL ROSCA HEMB 1/2	Uno	722,00000	0,17	130,10
TUBO PP BIC 10 1/2 X 5 MT	Uno	29,00000	2,65	79,30
UNION UNIVERSAL 1	Uno	21,00000	0,78	16,82
TEE NORMAL HH DE 11/2	Uno	14,00000	1,24	17,90
NUDOS RED.R/H 1 X 1/2	Uno	42,00000	0,33	14,22
CODO ROSCA HH 45X10 15PA	Uno	658,00000	0,48	327,62
FLOTA MANERAL MAD./CAUCHO	Uno	654,00000	3,80	2.562,45
BROCA HW P/PIEDRA 6.0 X 100 MM	Uno	276,00000	1,42	403,25
BROCA P/HORM.HW 8X120 MM	Uno	449,00000	1,79	830,16
CUCHARA ALBAÑIL 6" MANGO MADER	Uno	9,00000	1,62	15,05
BROCA DIN388N H88 12.0 MM	Uno	90,00000	2,75	255,69
BROCA DIN 338 N H88 10.0MM	Uno	118,00000	1,76	214,55
BROCA HORMIGON 12 MM	Uno	132,00000	1,29	175,91
LIENZA 3 MTS 16 MM	Uno	25,00000	1,62	41,80
CUCHARA ALBAÑIL 8" MANGO MAD.	Uno	85,00000	2,20	192,82
ESCUADRA 24"X16 METAL	Uno	56,00000	3,63	209,94
ESCUADRA DE METAL 14"	Uno	45,00000	1,65	76,68
MONOFILAMENTO NYLON SUPERFLEX	Uno	50,00000	5,25	271,05
BISAGRA 3½X3½ P BRONCE BRILLO	Uno	78,00000	1,43	115,47
REVEST. IMPERIAL MARRON 25X40	Uno	450,00000	8,26	3.834,09
MATAJUNTA PVC BLANCO/15MM ESP	Uno	123,00000	1,21	153,84
PINTURA ACRIL CREMA 402 4L YC	Uno	202,00000	8,21	1.711,12
PINTURA ACRIL VAINILL 406 4LYC	Uno	120,00000	8,21	1.016,50
PINTURA ACRIL CAÑA 408 4L YC	Uno	240,00000	8,21	2.033,01
PINTURA ACRIL ARENA 410 4L YC	Uno	120,00000	8,21	1.016,50
PINTURA ACRIL SALMON 416 4L YC	Uno	110,00000	8,21	931,79
PINTURA ACRIL SALMON 418 4LYC	Uno	120,00000	8,21	1.016,50
PINTURA ACRL ROJO OXID428 4LYC	Uno	360,00000	8,21	3.049,52
PINTURA ACRL AZULCLAR 438 4LYC	Uno	90,00000	8,21	762,38
PINTURA ACRL AZUL TURQ440 4LYC	Uno	111,00000	8,21	940,26
Total				4.133.792,18

Anexo A: Presupuesto de Venta de Mercancías.

Unidad Comercializadora Territorial Escambray Cienfuegos
 Presupuesto de Ventas de Mercancías (Almacén Batalla de Ideas)
 Para el Año que Termina el 31 de Diciembre del 2010

Mercancías	UM	Cantidad	Precio	Importe
SELLADOR ROSCA PP 50 CM3	Uno	17,00000	2,40	40,88
REVEST 20X20 BLANCO MATE	Uno	400,00000	12,52	5.006,97
GUANTE DE TRABAJO SOLDADOR 14P	Uno	10,00000	4,83	48,35
MANGUITO PVC 90MM	Uno	12,00000	11,89	142,66
DISCO DIAMANT SEMENT 9PLG	Uno	10,00000	13,28	132,82
DISCO DIAMANTAD ANT 71/4BVSEGM	Uno	22,00000	11,37	250,20
CUBO AC 541	Uno	67,00000	10,54	706,20
DISCO DE CORTE DIAMANTADO	Uno	17,00000	13,37	227,35
PLOMADA CAMPANA 500G	Uno	10,00000	1,28	12,76
ESPUMA POLIURETANO EXPANDIDO	Uno	141,00000	6,17	869,70
INODORO MARA BLANCO (TAZA, TAN	Uno	1,00000	26,42	26,42
LAVAMANO CAPRI BLANCO	Uno	19,00000	6,63	125,88
TAPA DE ASIENTO SANITARIA BLAN	Uno	8,00000	5,69	45,53
BUJE REDUCIDO PVC 32 x 25	Uno	15,00000	0,25	3,71
BUJE REDUCIDO PVC 32 x 20	Uno	20,00000	0,32	6,33
BUJE REDUCIDO PVC 40 x 25	Uno	30,00000	0,60	17,87
BUJE REDUCIDO PVC 40 x 20	Uno	30,00000	0,59	17,81
BUJE REDUCIDO PVC 50 x 40	Uno	100,00000	0,44	43,55
BUJE REDUCIDO PVC 50 x 32	Uno	50,00000	0,80	40,25
BUJE REDUCIDO PVC 50 x 20	Uno	22,00000	0,50	11,08
BUJE REDUCIDO PVC 63 x 32	Uno	10,00000	0,68	6,83
CODO MIXTO PVC H-RH 25 X ¾	Uno	25,00000	0,97	24,33
CODO 45° PVC H-H 25	Uno	6,00000	0,53	3,18
CODO 90° PVC H-H 25	Uno	167,00000	0,34	55,98
CODO 90° PVC H-H 32	Uno	150,00000	0,55	83,22
CODO 90° PVC H-H 63	Uno	25,00000	1,69	42,25
MANGUITO PVC RH 25 X ¾	Uno	30,00000	1,02	30,65
MANGUITO PVC RH 32 X 1	Uno	30,00000	1,04	31,06
MANGUITO PVC RH 40 X 1¼	Uno	30,00000	1,70	50,86
REDUCIDO PVC 63-50 x 25	Uno	30,00000	0,94	28,20

REDUCIDO PVC 63-50 x 20	Uno	303,00000	0,94	284,75
REDUCIDO PVC 75-63 x 40	Uno	30,00000	1,46	43,94
REDUCIDO PVC 90-75 x 50	Uno	303,00000	2,13	646,24
TAPA PVC H 20	Uno	100,00000	0,19	19,30
TAPA PVC H 25	Uno	100,00000	0,24	23,54
TAPA PVC H 32	Uno	80,00000	0,46	36,84
TEE 90° PVC 25	Uno	60,00000	0,46	27,60
TEE 90° PVC 32	Uno	60,00000	0,71	42,88
TEE 90° PVC 40	Uno	60,00000	0,84	50,53
TEE 90 PVC HHH 25 MM	Uno	80,00000	0,36	28,65
TERMINAL RM PVC 25 X ¾	Uno	250,00000	0,39	97,47
TERMINAL RM PVC 32 X 1	Uno	200,00000	0,46	92,11
TERMINAL RM PVC 40 X 1¼	Uno	60,00000	0,61	36,79
TEE MIXTA 90° PVC 25 X ¾	Uno	30,00000	1,09	32,56
TEE MIXTA 90° PVC 32 X 1	Uno	100,00000	1,47	146,59
TEE REDUCIDA PVC 25 x 20	Uno	52,00000	0,60	31,01
TEE REDUCIDA PVC 32 x 20	Uno	38,00000	0,55	20,92
TEE REDUCIDA PVC 63 x 40	Uno	8,00000	2,20	17,56
UNION UNIVERSAL PVC 25	Uno	27,00000	1,40	37,75
UNION UNIVERSAL PVC 63	Uno	24,00000	3,80	91,12
TEE 90° PVC M-H 110 MM	Uno	60,00000	2,15	128,94
CODO 90° PVC H-H 20	Uno	2,00000	0,25	0,51
MANGUITO PVC 50	Uno	3,00000	0,82	2,46
TERMINAL RM PVC 25 X ¾	Uno	25,00000	0,39	9,75
TEE MIXTA 90° PVC 20 X ½	Uno	10,00000	0,97	9,73
TUBERIA PVC 5M PN10 40 x 1.9	Uno	50,00000	5,28	264,20
TUBERIA PVC 315 x 3.9 MM	Uno	5,00000	71,90	359,52
CODO 90° PP ROSCA H-H DN 1	Uno	60,00000	0,67	39,97
CODO 45° PVC H-H 50 MM	Uno	650,00000	0,57	369,01
BROCA HW 5.0X90X150 MM P/HORMI	Uno	30,00000	3,22	96,60
BROCA P/HORM.HW 6X150 MM	Uno	15,00000	3,19	47,84
BROCA SDS-PLUS 5X80X140 P/HORM	Uno	150,00000	4,72	708,23
BROCA DE MARTILLO SDS PLUS 6.0	Uno	150,00000	6,08	911,90
SUPRIFIX M6	Uno	5000,00000	0,11	554,18
DYNABOLT TORNILLO 6.8 M9x45	Uno	700,00000	0,16	112,04
DYNABOLT TORNILLO 6.8 M10x60	Uno	40,00000	0,26	10,59
DYNABOLT TORNILLO 6.8 M11x80	Uno	1000,00000	0,30	297,63

DYNABOLT TORNILLO 6.8 M12x70	Uno	700,00000	0,41	285,56
DYNABOLT TORNILLO 6.8 M12x100	Uno	850,00000	0,53	451,23
VARILLA ROSCADA M6 X 1000	Uno	7500,00000	0,45	3.409,45
TUERCA HEXAGONAL DIN-934 M8	Uno	9500,00000	0,02	148,49
PLADUR N 1200 x 3000 x 13MM	Uno	600,00000	2,98	1.790,42
TORNILLO PM DE 3.9 X 25 MM	Uno	50000,00000	0,01	521,16
ELEMENTO DE FIJACION RAPIDA	Uno	800,00000	0,15	120,39
PLACA YUNSA 61X61 MARBELLA	Uno	60,00000	4,33	259,68
PERFIL SECUNDARIO T-24 L= 610	Uno	130,00000	0,64	83,35
PERFIL SECUNDARIO T-24 L= 1220	Uno	80,00000	0,96	76,86
BUJE PP ROSCA M-H DN ¾ X ½	Uno	3000,00000	0,24	732,81
BUJE PP ROSCA M-H DN 1¼ X ¾	Uno	80,00000	1,02	81,37
BUJE PP ROSCA M-H DN 1¼ X 1	Uno	150,00000	0,83	124,47
BUJE PP ROSCA M-H DN 2 X 1	Uno	35,00000	1,60	56,04
BUJE PP ROSCA M-H DN 2 X 1¼	Uno	40,00000	1,27	50,73
CODO 90° PP ROSCA H-H DN ¾	Uno	900,00000	0,33	299,07
CODO 90° PP ROSCA H-H DN 1¼	Uno	500,00000	1,65	823,88
CODO 90° PP ROSCA H-H DN 1½	Uno	400,00000	2,10	840,70
CODO 90° PP ROSCA H-H DN 2	Uno	550,00000	3,40	1.869,97
MANGUITO PP ROSCA H-H DN ½	Uno	2400,00000	0,24	575,11
MANGUITO PP ROSCA H-H DN ¾	Uno	1500,00000	0,34	515,79
MANGUITO PP ROSCA H-H DN 1¼	Uno	10,00000	1,26	12,63
TEE 90° PP ROSCA H-H-H DN ½	Uno	1500,00000	0,44	656,51
TEE 90° PP ROSCA H-H-H DN ¾	Uno	600,00000	0,55	330,41
TEE 90° PP ROSCA H-H-H DN 1	Uno	650,00000	0,82	533,29
TEE 90° PP ROSCA H-H-H DN 1¼	Uno	500,00000	2,21	1.104,55
TEE 90° PP ROSCA H-H-H DN 1½	Uno	700,00000	2,65	1.852,74
TEE 90° PP ROSCA H-H-H DN 2	Uno	700,00000	3,89	2.720,40
TAPON PP ROSCA H DN ½	Uno	2000,00000	0,14	271,00
TAPON PP ROSCA H DN ¾	Uno	2000,00000	0,17	333,69
TAPON PP ROSCA M DN ½	Uno	2000,00000	0,13	266,31
TAPON PP ROSCA M DN ¾	Uno	2000,00000	0,17	333,54
TUBERIA PP BICAPA 6M DN ¾	Uno	30,00000	8,14	244,31
TUBERIA PP BICAPA 6M DN 1¼	Uno	50,00000	17,32	865,92
UNIVERSAL PP ROSCA H-H DN ½	Uno	3000,00000	2,06	6.170,90
UNIVERSAL PP ROSCA H-H DN ¾	Uno	3000,00000	2,32	6.964,57
UNIVERSAL PP ROSCA H-H DN 1	Uno	3000,00000	2,78	8.354,91

UNIVERSAL PP ROSCA H-H DN 2	Uno	80,00000	5,76	460,50
NIPLE CON TUERCA DE 1/2P	Uno	150,00000	0,24	35,94
VALVULA BOLA PVC ROSCA H DN ½	Uno	50,00000	3,74	186,81
VALVULA BOLA PVC ROSCA H DN 1½	Uno	50,00000	13,16	658,17
AMPLIACION PVC MH 50 X 75 MM	Uno	160,00000	0,69	110,95
CODO 45° PVC M-H 75 MM	Uno	150,00000	0,75	112,62
CODO 90° PVC M-H 50 MM	Uno	600,00000	0,36	217,78
MANGUITO LISO PVC H-H 50 MM	Uno	200,00000	0,41	82,50
MANGUITO LISO PVC H-H 110 MM	Uno	2000,00000	1,32	2.631,81
REGISTRO ROSCADO PVC 110 MM	Uno	85,00000	2,09	177,74
TEE 90° PVC M-H 50 MM	Uno	260,00000	0,88	229,91
TEE 90° PVC M-H 75 MM	Uno	93,00000	1,30	120,50
CODO 90° PVC H-H 20	Uno	160,00000	0,25	40,54
MANGUITO PVC 50	Uno	70,00000	0,82	57,35
TERMINAL RM PVC 50 X 1½	Uno	70,00000	0,77	53,74
BRIDA LOCA 8 HUECOS PP 90 MM	Uno	60,00000	15,39	923,45
BRIDA LOCA 8 HUECOS PP 110 MM	Uno	150,00000	20,71	3.106,18
TUBERIA PP PN-10 4M 110MM	Uno	40,00000	102,55	4.101,96
ABRAZADERA REF ISO M8-10 RI40	Uno	250,00000	0,60	150,98
ABRAZADERA REF ISO M8-10 RI75	Uno	250,00000	0,97	242,97
ABRAZADERA REF ISO M8-10 RI90	Uno	250,00000	1,07	267,00
ABRAZADERA REF ISO M8-10 RI110	Uno	250,00000	1,33	331,97
SUPRIFIX M8	Uno	330,00000	0,13	44,26
EXPANSIONADOR SUPRIFIX M8	Uno	10,00000	5,89	58,95
VARILLA ROSCADA ACERO M8X1000	Uno	1500,00000	0,77	1.150,63
AMPLIACION PVC MH 110 X 160 MM	Uno	230,00000	3,65	838,72
AMPLIACION PVC MH 160 X 200 MM	Uno	250,00000	11,22	2.804,78
CODO 90° PVC H-H 160 MM	Uno	110,00000	5,78	635,92
SUM SIF PVC VERTICAL 50/40 MM	Uno	140,00000	6,89	965,06
TAPON CIEGO PVC H 40 MM	Uno	450,00000	0,27	122,78
YEE 45° PVC M-H 200 MM	Uno	50,00000	19,19	959,28
ARNE DE SEGURID CE CUERD MOSQ	Uno	11,00000	54,74	602,09
AURICULAR RUMOR III	Uno	15,00000	6,32	94,79
CRISTAL INCOLORO 110X55	Uno	10,00000	0,14	1,44
CASCO DE SEGURIDAD BLANCO	Uno	50,00000	1,59	79,73
ROLLO CINTA VALIZAMIENTO 200M	Uno	10,00000	2,91	29,12
CUERDA POLIAMIDA 12MM ARNES	Uno	10,00000	26,21	262,10

CINTURON ANTILBHE T 6/100 CM	Uno	15,00000	9,01	135,17
FILTRO MASCR MED MASK 1 92 P2	Uno	25,00000	2,40	60,07
Gafa OXICORTE ABATIBLE VERDE	Uno	17,00000	4,20	71,48
Gafa SEPROO FLASH AZUL	Uno	30,00000	5,78	173,51
ABRAZADERA REF M8-10 R-75	Uno	18,00000	0,61	11,06
ABRAZADERA REF ISO M8-10 RI35	Uno	95,00000	0,56	53,58
ABRAZADERA REF ISO M8-10 RI40	Uno	72,00000	0,60	43,48
PLACA DE PLADUR N-13-3000X1200	Uno	820,00000	2,87	2.356,61
CINTA PARA JUNTAS ROLLO 150 MT	Uno	20,00000	5,81	116,11
PIEZA DE EMPALME TC-47	Uno	1000,00000	0,46	456,87
HORQUILLA DE CUELQUE TC-47	Uno	3700,00000	0,61	2.265,07
TORNILLO MM DE 3.5 X 25 MM	Uno	55000,00000	0,01	544,90
TACO CJTO HIT M5 5/32P	Uno	2100,00000	0,09	187,10
TACO DE LATON RH M6	Uno	4000,00000	0,15	585,79
VARILLA ROSCADA M6 X 1000	Uno	4000,00000	0,45	1.818,38
REGISTRO ROSCADO PVC 110 MM	Uno	850,00000	2,09	1.777,43
CODO 45° PVC M-H 50 MM	Uno	50,00000	0,55	27,62
CODO 90° PVC M-H 50 MM	Uno	170,00000	0,36	61,70
TEE 90° PVC M-H 110 MM	Uno	150,00000	2,15	322,36
BUJE PP ROSCA M-H DN ¾ X ½	Uno	1000,00000	0,24	244,27
BUJE PP ROSCA M-H DN 1¼ X ¾	Uno	255,00000	1,02	259,36
BUJE PP ROSCA M-H DN 1½ X ¾	Uno	102,00000	0,71	72,74
Buje reducido PP roscado M-H D	Uno	122,00000	0,75	91,50
UNIVERSAL PP ROSCA H-H DN 2	Uno	70,00000	5,76	402,94
BROCHA FM CELD NAT 1 PLG	Uno	75,00000	0,51	38,04
BROCHA FM CELD NAT 1½ PLG	Uno	100,00000	0,60	59,67
BROCHA FM CELD NAT 2 PLG	Uno	100,00000	0,76	75,56
BROCHA FM CELD NAT 4 PLG	Uno	1000,00000	1,76	1.757,39
BROCHA FM CELD NAT 5 PLG	Uno	600,00000	2,64	1.581,68
BROCHA FM CELD NAT 6 PLG	Uno	100,00000	3,95	394,91
Adhesivo PVC Bote 1000 ml	Uno	45,00000	11,73	527,91
BUJE REDUCIDO PVC 50 x 25	Uno	70,00000	0,86	59,90
BUJE REDUCIDO PVC 63 x 50	Uno	70,00000	0,80	56,26
BUJE REDUCIDO PVC 75 x 63	Uno	70,00000	1,32	92,72
CODO 45° PVC H-H 50	Uno	70,00000	1,34	93,55
CODO 90° PVC H-H 40	Uno	1000,00000	0,81	806,92
CODO 90° PVC H-H 63	Uno	1000,00000	1,69	1.690,10

LIMPIADOR PVC 1000 ML	Uno	300,00000	7,68	2.304,54
MANGUITO PVC RH 110 X 4	Uno	25,00000	11,75	293,68
MACHON MIXTO PVC 25-20 x ½	Uno	16,00000	0,57	9,05
MACHON MIXTO PVC 50-40 x 1½	Uno	20,00000	1,00	20,08
TAPA PVC H 32	Uno	60,00000	0,46	27,63
TEE 90° PVC 50	Uno	50,00000	1,50	75,25
TEE 90° PVC 63	Uno	50,00000	2,29	114,45
TEE 90° PVC 75	Uno	50,00000	7,51	375,44
TERMINAL RM PVC 75 X 2½	Uno	15,00000	3,38	50,74
TUBERIA PVC 5.7 PN-10 20	Uno	150,00000	3,68	551,77
UNION UNIVERSAL PVC 20	Uno	50,00000	1,37	68,70
UNION UNIVERSAL PVC 25	Uno	50,00000	1,40	69,91
UNION UNIVERSAL PVC 40	Uno	50,00000	2,57	128,44
UNION UNIVERSAL PVC 50	Uno	50,00000	3,00	150,19
AMPLIACION PVC MH 160 X 200 MM	Uno	10,00000	11,22	112,19
SIFON LINEA REG PVC 110 MM	Uno	150,00000	38,63	5.794,27
SUM SIF PVC EXTENSIBLE V 75 MM	Uno	100,00000	16,75	1.675,05
YEE 45° PVC M-H 75 MM	Uno	20,00000	1,25	25,05
YEE 45° PVC M-H 200 MM	Uno	20,00000	19,19	383,71
CODO 90° PVC H-H 40	Uno	150,00000	0,81	121,04
MANGUITO PVC 40	Uno	150,00000	0,80	120,13
TEE 90° PVC 40	Uno	150,00000	0,84	126,32
AMPLIACION PVC MH 160 X 200 MM	Uno	50,00000	11,22	560,96
CODO 90° PVC M-H 50 MM	Uno	900,00000	0,36	326,67
MANGUITO LISO PVC H-H 50 MM	Uno	83,00000	0,41	34,24
REDUCIDO PVC M-H 75 X 50 MM	Uno	25,00000	0,77	19,19
REGISTRO ROSCADO PVC 50 MM	Uno	150,00000	0,69	103,67
REGISTRO ROSCADO PVC 75 MM	Uno	25,00000	1,68	42,08
TEE 90° PVC M-H 75 MM	Uno	500,00000	1,30	647,86
TEE 90° PVC M-H 110 MM	Uno	250,00000	2,15	537,27
YEE DOBLE 45° PVC M-H 75 MM	Uno	250,00000	3,56	889,02
YEE 45° PVC M-H 75 MM	Uno	250,00000	1,25	313,16
YEE 45° PVC M-H 110 MM	Uno	25,00000	3,43	85,69
TUERCA HEXAGONAL DIN-934 M6	Uno	10000,00000	0,01	116,41
ANGULAR PERIMETRAL L 24 L= 300	Uno	25,00000	2,06	51,52
PLACA E 60X60 MICRO PALERMO	Uno	100,00000	3,64	363,61
TACO CJTO HIT M5 5/27P	Uno	1000,00000	0,08	76,88

LIJA CIRCULAR 180X22MM A-016	Uno	20,00000	1,07	21,47
LIJA CIRCULAR 180X22MM A-024	Uno	50,00000	0,98	49,02
LIJA CIRCULAR 180X22MM A-036	Uno	50,00000	0,97	48,50
LIJA CIRCULAR 180X22MM A-050	Uno	50,00000	0,93	46,44
LIJA CIRCULAR 180X22MM A-060	Uno	50,00000	0,93	46,44
LIJA CIRCULAR 180X22MM A-080	Uno	50,00000	0,93	46,44
LIJA AGUAFLEX 9X11 C-080	Uno	600,00000	0,31	185,76
LIJA CAR-12 225X275 A-080 1048	Uno	70,00000	0,22	15,17
LIJA CAR-12 225X275 C-120 1047	Uno	200,00000	0,20	39,22
LIJA CAR-12 225X275 C-180 1047	Uno	300,00000	0,20	58,82
LIJA CAR-12 225X275 C-220 1023	Uno	70,00000	0,20	13,73
LIJA PREMIER 229X275 A-080 104	Uno	100,00000	0,27	26,83
LIJA PREMIER 229X275 A-100 104	Uno	800,00000	0,27	214,66
LIJA PREMIER 229X275 A-120 104	Uno	200,00000	0,25	49,54
LIJA PREMIER 229X275 A-150 104	Uno	300,00000	0,25	74,30
BUJE PP ROSCA M-H DN 1¼ X 1	Uno	3,00000	0,83	2,49
BUJE PP ROSCA M-H DN 1½ X 1	Uno	85,00000	0,65	55,13
BUJE PP ROSCA M-H DN 1½ X 1¼	Uno	110,00000	0,64	70,04
BUJE PP ROSCA M-H DN 2 X 1	Uno	120,00000	1,60	192,15
BUJE PP ROSCA M-H DN 2 X 1¼	Uno	250,00000	1,27	317,06
BUJE PP ROSCA M-H DN 2 X 1½	Uno	200,00000	0,97	193,24
CODO 90° PP ROSCA H-H DN ¾	Uno	550,00000	0,33	182,76
CODO 90° PP ROSCA H-H DN 1¼	Uno	170,00000	1,65	280,12
TEE 90° PP ROSCA H-H-H DN 1	Uno	170,00000	0,82	139,48
TEE 90° PP ROSCA H-H-H DN 2	Uno	19,00000	3,89	73,84
UNIVERSAL PP ROSCA H-H DN 1	Uno	11,00000	2,78	30,63
UNIVERSAL PP ROSCA H-H DN 1¼	Uno	46,00000	5,08	233,52
UNIVERSAL PP ROSCA H-H DN 1½	Uno	59,00000	4,64	273,87
PANEL APARTAMENTO (V-MEDICO)	Uno	20,00000	70,77	1.415,42
PANEL CENTRAL (8 APTO) (V-MEDI	Uno	20,00000	222,72	4.454,32
PANEL PA-05	Uno	10,00000	138,21	1.382,05
PANEL PA-06	Uno	10,00000	487,65	4.876,51
LATIGUILLO 1/2 X 3/8	Uno	369,00000	0,50	184,54
TAPE DE GOMA 25 MM 5MTS	Uno	100,00000	3,64	364,03
ESPIGA DE GOMA 2P+T 15A 250V	Uno	20,00000	0,55	10,95
Terminal Estañado de Cobre 16	Uno	22,00000	0,69	15,21
Terminal estaño cobre 25mm	Uno	35,00000	0,63	22,05

Terminal estaño cobre 70mm	Uno	58,00000	1,03	59,86
TERMINAL ESTAÑADO COBRE 95MM	Uno	200,00000	1,15	229,65
Terminal estaño cobre 120mm	Uno	200,00000	2,10	420,83
TAPA P/INTERRUP. SENC. EAGLE	Uno	500,00000	0,21	106,85
INTERRUP. SENC. 15A 125V P/EMP	Uno	500,00000	0,42	211,56
INTERRUSENC. 15A 125V P/EMP. E	Uno	500,00000	0,43	216,72
INTERR. SENC. 15A 125V P/EMP.	Uno	500,00000	1,24	620,70
TACO TORNILLO 6X40 CLAVABLE NY	Uno	10,00000	12,66	126,56
GRAPA METAL DIAM. INT. 11/2"	Uno	98,00000	3,25	318,46
GRAPA METAL DIAM. INT. 2"	Uno	947,00000	0,36	343,04
INTERRUP.SENCILLO 10A 250V VIM	Uno	208,00000	1,92	399,51
Terminal estaño cobre 50mm	Uno	48,00000	0,96	46,07
PLACA AUTOPORTANTE 1 MODULO	Uno	59,00000	1,36	80,25
Terminal estaño cobre 150mm	Uno	52,00000	2,36	122,89
ATORNAPOLO TORNILLO M10X70	Uno	4,00000	15,17	60,68
ATORNAPOLO ESPARRAGO M8X80	Uno	1,00000	21,93	21,93
TORNILLO M8X20 PVC C/TUERCA P/	Uno	2,00000	11,78	23,55
BRIDA UNION PVC 60 MM P/BANDEJ	Uno	43,00000	3,11	133,60
INTERR. MOD. 20A 6KA M. GERING	Uno	1,00000	10,34	10,34
INTERR. MOD. 40A 6KA M. GERING	Uno	12,00000	9,13	109,53
BREAKER 3P 200A REG 0.8-15KA	Uno	5,00000	553,63	2.768,13
Lamp. Fluoresc. Recto 36W 6400	Uno	50,00000	1,38	69,20
LAMP. VSAP 400W E40 TUBULAR	Uno	50,00000	6,60	330,24
LAMP. FLUORESCENTE RECTA 18W	Uno	50,00000	3,36	168,18
LUMINARIA ADOSAR 1X20 ACRILICA	Uno	3,00000	30,91	92,73
ENCENDEDOR 40W 120V	Uno	1000,00000	0,16	161,84
Poste 2.5 mts diam. 60 mm negr	Uno	5,00000	52,08	260,42
Base p/poste 60 mm negro polic	Uno	5,00000	19,37	96,84
PROY.VSAP 400W 220V E-40 IP65	Uno	5,00000	171,92	859,62
Lumin. p/emp. 2x18w 120V PC	Uno	50,00000	34,63	1.731,35
Tubería Rígida PVC 19 mm R-1 E	Uno	2000,00000	2,44	4.889,57
Tubería Rígida 20 mm (5.85 MTS)	Uno	2000,00000	4,00	8.008,32
TUBERIA RIGIDA PVC 25MM (6 MT)	Uno	2000,00000	4,57	9.143,52
TUB RIGIDA PVC 63MM (3 MTS)	Uno	100,00000	9,64	963,89
TUB RIGIDA PVC 63MM (5 MTS)	Uno	100,00000	16,06	1.605,79
TUB RIGIDA PVC 50 MM (6 MTS)	Uno	150,00000	19,28	2.891,66
TUB RIGIDA PVC 75MM (5.85 MTS)	Uno	50,00000	49,03	2.451,52

TUB RIGIDA PVC 75MM (3 MTS)	Uno	100,00000	2,06	206,40
TUB RIGIDA PVC 75MM (6 MTS)	Uno	100,00000	19,02	1.901,98
CODO 90X38MM R-0 PVC ELECTRICO	Uno	100,00000	1,08	108,36
CAJA MECANISMO 2X4	Uno	700,00000	0,80	558,79
CAJA REGISTRO PVC 2X4	Uno	700,00000	0,30	211,94
CAJA REGISTRO PVC 4X4 CUBALUX	Uno	3000,00000	0,51	1.519,78
Tubería Rígida PVC 60 mm R-1	Uno	70,00000	10,46	732,04
CANAL 15X17 MM (TIRA 2MTS)	Uno	600,00000	2,51	1.503,17
PERFIL H P/UNIONES SP-201 TIRA	Uno	25,00000	3,38	84,39
CAJA REGISTRO 300X220X120 MM	Uno	100,00000	33,20	3.319,88
PANEL P/ADOS. 2 POSIC. IP40 V3	Uno	500,00000	1,47	732,72
CAJA REGISTRO150X110X70	Uno	300,00000	3,06	918,88
CAJA REGISTRO 190X140X70 MM	Uno	300,00000	8,70	2.608,90
PERFIL H P/UNIONES SP-201 TIRA	Uno	25,00000	4,72	117,94
PERFIL J P/UNIONES SP-202 TIRA	Uno	400,00000	3,05	1.218,75
LAMA DE PVC MODELO SP-085	Uno	1500,00000	5,53	8.290,66
SOPORTE HORIZONTAL PVC P/BANDEJ	Uno	200,00000	5,09	1.018,76
NEUMATICO 10.00-15.5 18PR S/C	Uno	5,00000	265,34	1.326,72
NEUMATICO 10.00-16.5 10PP S/C	Uno	5,00000	149,21	746,07
Adhesivo PVC (Bote 500 ml)	Uno	1221,00000	2,40	2.935,05
BUJE REDUCIDO PVC 32 x 25 MM	Uno	100,00000	0,27	26,55
BUJE REDUCIDO PVC 75 x 40 MM	Uno	90,00000	1,19	106,81
VALVULA DE PIE PVC ¾	Uno	100,00000	7,89	789,48
VALVULA DE PIE PVC 1	Uno	100,00000	6,47	647,06
CODO MIXTO PVC H-RH 50 X 1½	Uno	90,00000	3,49	313,93
CODO 90° PVC H-H 40 MM	Uno	150,00000	1,20	179,73
KIT ENLACE C/BRIDAS PVC C40 4	Uno	50,00000	31,68	1.584,12
MANGUITO PVC 63	Uno	1000,00000	2,02	2.022,72
MANGUITO MIXTO PVC H-RH DN ¾	Uno	650,00000	4,44	2.884,44
TEE DOBLE 90° PVC 50 MM	Uno	300,00000	2,38	714,95
TEE PVC 90X50 PRESION	Uno	1,00000	2,03	2,03
TEE 90° PVC 63	Uno	2,00000	2,29	4,58
TERMINAL RM PVC H-RM DN ¾	Uno	41,00000	4,39	179,83
TERMINAL RM PVC H-RM DN 1	Uno	35,00000	1,16	40,45
TEE REDUCIDA PVC 32 x 20	Uno	50,00000	0,55	27,53
TEE REDUCIDA PVC 90 x 63 MM	Uno	50,00000	7,86	393,02
TUBERIA PVC PN16 25 x 2.4 MM	Uno	100,00000	16,37	1.637,44

VALVULA BOLA PVC ROSCA H DN 2	Uno	50,00000	21,27	1.063,75
BUJE REDUCIDO PVC 50 x 25	Uno	100,00000	0,78	77,99
BUJE REDUCIDO PVC 50 x 20	Uno	100,00000	0,78	77,90
MANGUITO PVC 50	Uno	100,00000	0,63	62,56
AMPLIACION PVC MH 75 X 110 MM	Uno	150,00000	1,45	217,37
AMPLIACION PVC MH 110 X 160 MM	Uno	150,00000	3,65	546,99
AMPLIACION PVC MH 160 X 200 MM	Uno	150,00000	11,22	1.682,87
AMPLIACION PVC MH 160 X 200 MM	Uno	150,00000	7,52	1.128,49
CODO WC 2T LAT 50 D 100 MM	Uno	7,00000	5,12	35,87
REGISTRO ROSCADO PVC 75 MM	Uno	150,00000	1,68	252,49
TEE PVC DOBLE 110 MM	Uno	150,00000	6,36	954,58
TEE PVC DOBLE 110 MM SANITARIA	Uno	150,00000	8,68	1.302,31
TEE DOBLE PVC 75 MM SANITARIA	Uno	150,00000	26,15	3.921,86
TEE 90° PVC H-H 50 MM	Uno	150,00000	0,86	128,48
TEE 90° PVC H-H 110 MM	Uno	150,00000	2,25	337,14
TEE 90° PVC H-H 160 MM	Uno	150,00000	9,14	1.371,53
TEE SANIT. 160	Uno	150,00000	10,14	1.521,68
YEE PLASTICA 110 MM	Uno	150,00000	2,88	432,36
YEE 45° PVC H-H 200 MM	Uno	150,00000	20,22	3.033,10
BUJE RED PVCS DN 50 X 38 MM	Uno	100,00000	1,05	105,26
REGISTRO ROSCADO PVC 160 MM	Uno	70,00000	7,33	513,25
TEE DOBLE 90° PVC M-H 160 MM	Uno	70,00000	3,95	276,68
CODO 90° PVC M-H 160 MM	Uno	200,00000	5,20	1.039,35
Manguito liso HH PVC 110 mm	Uno	50,00000	2,49	124,36
REDUCIDO 75X50	Uno	50,00000	1,17	58,49
REGISTRO ROSCADO PVC 75 MM	Uno	10,00000	1,29	12,90
TEE DOBLE 90° PVC M-H 75 MM	Uno	12,00000	3,39	40,66
TEE 90° PVC H-H 160 MM	Uno	170,00000	9,14	1.554,16
YEE 45° PVC M-H 50 MM	Uno	170,00000	0,83	141,05
YEE 45° PVC M-H 75 MM	Uno	170,00000	2,14	363,69
MANGUITO MIXTO PP H-RH 25 X ¾	Uno	161,00000	0,66	106,67
TAPA PP H 25 MM	Uno	80,00000	0,20	16,03
TUBERIA PP PN-10 4M DN 63MM	Uno	25,00000	42,46	1.061,51
INJERTO RED PP 25 X 50 MM	Uno	500,00000	0,53	266,98
INJERTO RED PP 32 X 50 MM	Uno	500,00000	0,72	358,85
TEE MIXTA 90° PP H-RH 25 X ¾	Uno	500,00000	0,64	322,38
CODO 45° PP H-H 25MM	Uno	100,00000	0,59	58,84

CODO 45° PP H-H 32MM	Uno	225,00000	1,27	285,61
CODO 45° PP H-H 40MM	Uno	155,00000	1,83	284,12
CODO 45° PP H-H 50MM	Uno	82,00000	3,24	265,72
ACOPLE RAPIDO PP ROSCA DN 1	Uno	88,00000	2,62	230,38
BUJE PP ROSCA M-H DN ½ X 3/8	Uno	836,00000	0,70	586,67
BUJE PP ROSCA M-H DN 1 X ½	Uno	1102,00000	0,33	365,29
BUJE PP ROSCA M-H DN 1 X ¾	Uno	1862,00000	0,30	562,37
BUJE PP ROSCA M-H DN 1¼ X ½	Uno	25,00000	1,28	31,90
BUJE PP ROSCA M-H DN 1¼ X ½	Uno	550,00000	0,67	368,94
BUJE PP ROSCA M-H DN 1¼ X ¾	Uno	100,00000	0,54	53,66
BUJE PP ROSCA M-H DN 1½ X ½	Uno	1500,00000	0,93	1.391,92
BUJE PP ROSCA M-H DN 1½ X ¾	Uno	50,00000	0,67	33,52
BUJE PP ROSCA M-H DN 2 X ½	Uno	700,00000	2,60	1.820,45
BUJE PP ROSCA M-H DN 2 X ¾	Uno	2000,00000	1,73	3.467,52
BUJE PP ROSCA M-H DN 2 X 1	Uno	10,00000	1,60	16,01
BUJE PP ROSCA M-H DN 2 X 1¼	Uno	500,00000	1,61	802,95
BUJE PP ROSCA M-H DN 2 X 1½	Uno	500,00000	0,97	483,11
CODO 90° PP ROSCA H-H DN ¾	Uno	1000,00000	0,53	534,77
CODO 90° PP ROSCA H-H DN 1¼	Uno	230,00000	2,05	472,35
CODO 90° PP ROSCA H-H DN 1½	Uno	2,00000	2,10	4,20
CODO 90° PP ROSCA H-H DN 1½	Uno	3,00000	2,77	8,30
CODO 90° PP ROSCA M-H DN ¾	Uno	926,00000	0,58	535,15
CODO 90° PP ROSCA M-H DN 1	Uno	858,00000	1,22	1.044,84
CODO 90° PP ROSCA M-H DN 1¼	Uno	250,00000	2,68	670,80
CODO 90° PP ROSCA M-H DN 1½	Uno	250,00000	2,71	678,54
CODO 90° PP ROSCA M-H DN 2	Uno	500,00000	5,37	2.683,20
CURVA 90° PP ROSCA H-H DN 1¼	Uno	84,00000	2,67	224,52
CURVA 90° PP ROSCA H-H DN 1½	Uno	85,00000	4,94	420,18
CURVA 90° PP ROSCA M-H DN ¾	Uno	44,00000	0,61	26,79
CODO 45° PP ROSCA H-H DN 2	Uno	13,00000	5,18	67,37
CODO 90° PP ROSCA H-H DN ¾ X ½	Uno	11,00000	0,77	8,45
CODO 90° PP ROSCA H-H DN 1 X ½	Uno	32,00000	0,79	25,23
CODO 90° PP ROSCA H-H DN 1 X ¾	Uno	86,00000	0,64	55,28
CODO 90° PP ROSCA H-H DN 1 X ¾	Uno	74,00000	1,39	103,10
CODO 90° PP ROSCA H-H ½ X 3/8	Uno	129,00000	1,14	146,44
TERRAJAS ROSCA TUBO PP DN 1	Uno	18,00000	27,76	499,69
MACHON PP ROSCA M-M ¾	Uno	268,00000	0,54	143,82

MACHON PP ROSCA M-M 1	Uno	76,00000	0,20	15,00
MACHON PP ROSCA M-M 1	Uno	1693,00000	0,51	858,18
MACHON PP ROSCA M-M 1¼	Uno	760,00000	0,97	736,93
MACHON PP ROSCA M-M 1½	Uno	524,00000	2,00	1.047,69
MACHON PP ROSCA M-M 2	Uno	432,00000	2,50	1.078,89
MANGUITO PP ROSCA H-H DN ½	Uno	3,00000	0,31	0,93
MANGUITO PP ROSCA H-H DN ¾	Uno	1,00000	0,34	0,34
MANGUITO PP ROSCA H-H DN 1¼	Uno	63,00000	2,12	133,28
REDUCIDO PP ROSCA DN ½ X 3/8	Uno	5000,00000	0,15	774,00
REDUCIDO PP ROSCA DN ½ X 3/8	Uno	1000,00000	0,41	412,80
REDUCIDO PP ROSCA DN 1 X ½	Uno	2500,00000	0,44	1.109,40
REDUCIDO PP ROSCA DN 1 X ¾	Uno	297,00000	0,57	168,58
REDUCIDO MIX PP ROSCA HH ½X3/8	Uno	1015,00000	2,73	2.775,82
CONEX TANQUE PP ROSCA MH DN ¾	Uno	3,00000	2,73	8,20
TEE 90° PP ROSCA H-H-H DN ½	Uno	2268,00000	0,43	979,53
TEE 90° PP ROSCA H-H-H DN ¾	Uno	2,00000	0,55	1,10
TEE 90° PP ROSCA H-H-H DN ¾	Uno	961,00000	0,68	654,56
TEE 90° PP ROSCA H-H-H DN 1	Uno	1550,00000	1,41	2.190,64
TEE 90° PP ROSCA H-H-H DN 1½	Uno	5,00000	2,65	13,23
TEE 90° MIX PP ROSCA H-H DN ½	Uno	245,00000	1,70	417,19
TEE 90° PP ROSCA H-H DN 1 X ¾	Uno	657,00000	1,75	1.150,89
TAPON PP ROSCA H DN ½	Uno	2,00000	0,31	0,62
TAPON PP ROSCA H DN ¾	Uno	1610,00000	0,29	465,23
TAPON PP ROSCA H DN 1	Uno	1242,00000	0,43	538,33
TAPON PP ROSCA H DN 1¼	Uno	354,00000	1,14	401,86
TAPON PP ROSCA H DN 1½	Uno	680,00000	1,91	1.298,26
TAPON PP ROSCA H DN 2	Uno	2,00000	1,40	2,80
TAPON PP ROSCA M DN ¾	Uno	2310,00000	0,15	357,59
TAPON PP ROSCA M DN 1	Uno	953,00000	0,32	304,88
TAPON PP ROSCA M DN 1¼	Uno	1244,00000	0,69	860,15
TAPON PP ROSCA M DN 1½	Uno	923,00000	0,83	762,03
TAPON PP ROSCA M DN 2	Uno	553,00000	2,01	1.112,86
TUBERIA PP BICAPA 5M DN ½	Uno	1240,00000	1,09	1.356,69
TUBERIA PP BICAPA 5M DN ¾	Uno	4315,00000	1,57	6.776,51
TUBERIA PP BICAPA 5M DN 1	Uno	770,00000	2,04	1.572,44
TUBERIA PP BICAPA 5M DN 1¼	Uno	500,00000	3,46	1.728,42
TUBERIA PP BICAPA 5M DN 1½	Uno	254,00000	4,26	1.081,53

TUBERIA PP BICAPA 5M DN 2	Uno	200,00000	6,72	1.343,31
UNIVERSAL PP ROSCA H-H DN 1¼	Uno	427,00000	3,97	1.696,56
BUSHING DE 1/2 X 3/8	Uno	148,00000	0,11	16,41
BUSHING 1 1/2 X 3/4	Uno	189,00000	0,53	99,60
CODO 90° PP ROSCA H-H DN 1¼	Uno	273,00000	1,01	276,57
CODO 45° PP ROSCA H-H DN ½	Uno	5,00000	0,67	3,35
NUDOS PAREJOS HEMBRA DE 1 1/2	Uno	235,00000	0,89	208,48
NUDOS REDUCIDO HH 1 X 1/2	Uno	10,00000	0,38	3,84
TAPA ROSCA HEMBRA DE 1/2	Uno	217,00000	0,17	36,47
TAPON ROSCA MACHO DE 3/4	Uno	232,00000	0,13	31,13
NUDO RED ROSCA HEMB 1 X 1/2	Uno	140,00000	0,41	57,09
UNION UNIVERSAL 3/4	Uno	28,00000	0,71	19,79
CODO 90° PP H-H DN 20 MM	Uno	89,00000	0,20	17,86
CODO 90° PP H-H DN 32 MM	Uno	18,00000	0,40	7,14
CODO 90° PP H-H DN 40 MM	Uno	83,00000	0,16	13,22
MANGUITO UNION PP DN 40 MM	Uno	78,00000	0,69	53,96
MANGUITO UNION PP DN 50 MM	Uno	71,00000	0,54	38,29
TEE 90° MIX PP RH DN 20 X ½	Uno	3,00000	0,51	1,52
PINTURA GRIS ACEITE	Uno	163,20000	1,37	223,66
CODO 90° CPVC FRI H-H 75 MM	Uno	68,00000	0,06	3,87
VALVULA MARIP CPVC HTA 75 MM	Uno	25,00000	66,64	1.665,91
PINTURA LATEX NEGRO 18 LTS	Uno	20,00000	41,39	827,78
TACO NYLON 4.5 -6MM CJA 100U	Uno	13,00000	4,76	61,85
CHEQUE H/V MUELLE LATON RH ¾	Uno	15,00000	2,05	30,73
CHEQUE H/V MUELLE LATON RH 1¼	Uno	15,00000	5,15	77,25
VALVULA BOLA LATON RH-RH 2	Uno	96,00000	10,57	1.014,50
TACO DE NYLON 4 2.3MM	Uno	2000,00000	0,03	61,92
SELLADOR P/MADERA ECOC ENV	Uno	31,00000	12,84	398,09
CINTA PARA JUNTAS ROLLO 150 MT	Uno	260,00000	5,81	1.509,45
BUSHING BUJE MH 11/4 X 3/4	Uno	497,00000	0,29	143,51
VARILLA ROSCADA M12 ZINCADA	Uno	489,00000	2,09	1.024,44
YEE 45M-H 75MM	Uno	520,00000	1,70	885,46
DILUYENTE P/SELLADOR DE MADER	Uno	356,00000	7,12	2.534,48
BRIDA NYLON NATURAL BD-2.5X202	Uno	870,00000	0,51	439,94
BRIDA NYLON NATURAL BD-3.6X302	Uno	356,00000	3,00	1.068,26
BRIDA APOLO 25X200	Uno	3664,00000	0,05	189,06
CODO 90X32MM R-0 PVC ELECTRICO	Uno	37,00000	0,33	12,12

GRAPA F-47	Uno	1229,00000	0,21	253,67
GRAPA U 33P/TUBO ACERO	Uno	2150,00000	0,11	234,75
GRAPA U-42	Uno	56,00000	0,09	5,20
GRAPA U ACERO DOS PATAS U-63	Uno	50,00000	0,11	5,68
PLASTIGRAP RB-10	Uno	19,00000	2,52	47,85
TACO TORNILLO M6X40 (200 U)	Uno	14,00000	3,48	48,77
PISTOLA EURAPOLO CLAVADERA EST	Uno	154,00000	444,35	68.429,63
TAPON AC/GALV.ROSACADO 2 1/2	Uno	4,00000	11,48	45,90
FLAMEADORE 75MM PLUVITEC	Uno	75,00000	54,65	4.099,10
CABLE TW 14	Uno	150,00000	6,72	1.007,98
ENCENDEDOR 40W 120V	Uno	2293,00000	0,07	157,12
CONECTOR AIS 1/CABLE 25MM	Uno	12,00000	7,98	95,73
PEINEDE CONEXION 2P 1M	Uno	356,00000	49,56	17.642,16
CODO 90X25MM R-0 ELECTRICO	Uno	59,00000	0,30	17,87
LUMIN P/POSTE E-27 150W NEGRO	Uno	658,00000	28,07	18.469,51
CODO 45° X 1"	Uno	238,00000	0,96	228,97
PUNTERO 280mm SDS MAX	Uno	87,00000	11,32	984,57
PUNTERO 400mm SDS MAX	Uno	80,00000	13,85	1.108,12
CODO 90° DE 1" X 3/4"	Uno	418,00000	0,66	276,16
CODO DE 45 75MM	Uno	62,00000	0,59	36,81
CAJA REGISTRO PVC 4X4	Uno	70,00000	0,05	3,43
ALICATE PARA CARPINTERO	Uno	115,00000	14,25	1.638,87
ALICATE DE CORTE 7 PLG	Uno	48,00000	18,05	866,41
ALICATE DE CORTE 8 PLG	Uno	82,00000	20,86	1.710,29
ALICATE UNIVERSAL 7 PLG	Uno	14,00000	17,97	251,53
ALICATE UNIVERSAL 8 PLG	Uno	35,00000	19,27	674,38
JGO LLAVE ALLEN 25 PZ 1/16A3/8	Uno	18,00000	9,79	176,29
BROCHA CELD ARTIF 1½ PLG	Uno	209,00000	2,01	420,59
BROCHA CELD ARTIF 2 PLG	Uno	181,00000	1,87	339,33
BROCHA CELD ARTIF 3 PLG	Uno	207,00000	2,79	576,78
CINTA ALAMBR 1/8 X100 C/RIEL	Uno	95,00000	22,49	2.136,26
CINCEL PLAN C/ PROT 300 18X23	Uno	167,00000	11,87	1.983,03
CORTA TUBO DE ½ HASTA 2 ½ PLG	Uno	10,00000	87,89	878,85
CUCHILLA ELECTRICISTA 844550	Uno	65,00000	9,00	584,94
JGO DESTORN D/CUBOS 5 /12 7PZS	Uno	2,00000	57,47	114,94
JGO DESTORN COMB 6 PZ	Uno	8,00000	31,41	251,31
JGO DESTORN COMB 7 PZAS	Uno	1,00000	4,57	4,57

JGO DE DESTORNILLADORES	Uno	4,00000	25,86	103,45
NEON DETECTOR CORRINTE100-250	Uno	37,00000	2,53	93,55
ESPATULA DE 3 PLG MANG MAD	Uno	109,00000	1,39	151,37
ESPATULA MASILL 2 PLG M/PLAST	Uno	366,00000	5,60	2.051,16
ESPATULA MASILL 4 PLG M/PLAST	Uno	307,00000	7,14	2.192,58
Frotas plastica 280x150x17	Uno	190,00000	5,57	1.058,83
LIJA AGUA G100 9 PLGX11 PLG	Uno	15,00000	0,68	10,22
LIJA AGUA G120 9 PLGX11 PLG	Uno	5,00000	0,59	2,94
LIJA EN ROLL MAD 36X50 YD G60	Uno	6,00000	34,11	204,65
LIJA EN ROLL MAD 36X50 YD G100	Uno	6,00000	32,13	192,76
LIJA EN ROLL MAD 36X50 YD G120	Uno	6,00000	30,93	185,57
LIJA EN ROLL MAD 36X50 YD G150	Uno	6,00000	30,93	185,57
LIJA MAD G60 9 PLG X 11 PLG	Uno	26,00000	1,62	42,13
LIJA MAD G80 9 PLG X 11 PLG	Uno	39,00000	1,57	61,18
LIJA MAD G100 9 PLG X 11 PLG	Uno	44,00000	1,51	66,30
LIJA MAD G120 9 PLG X 11 PLG	Uno	39,00000	1,51	58,76
LIJA MAD G150 9 PLG X 11 PLG	Uno	44,00000	1,51	66,30
LIJA MAD G180 9 PLG X 11 PLG	Uno	39,00000	1,51	58,76
LLAVE AJUSTABLE 12 PLG	Uno	85,00000	28,93	2.458,79
JGO LLAVE ABIERTA 6-32 MM	Uno	2,00000	80,31	160,62
JGO LLAVE COMB ESPAÑ 6 A 22MM	Uno	2,00000	94,47	188,94
LLANA LISA ALBAÑIL M/MAD	Uno	554,00000	14,05	7.782,56
LLANA ESTRIAD ALBAÑIL M/MAD	Uno	196,00000	13,06	2.560,19
JGO DE LLAVE OJO DE 6 A 22MM	Uno	5,00000	72,79	363,93
LLAVE TUBO 12 PLG	Uno	25,00000	35,88	897,04
LLAVE TUBO 14 PLG	Uno	41,00000	46,11	1.890,60
LLAVE DE TUBO DE 18"	Uno	12,00000	61,58	739,00
LLAVE TUBO 48 PLG	Uno	15,00000	411,80	6.176,98
MARTILLO BT CARP MAD 16 ONZ	Uno	107,00000	17,36	1.857,62
MACETA MANGO MADERA 2 LBS	Uno	64,00000	12,22	781,82
Maceta de Goma 11/2 lbs	Uno	102,00000	8,53	869,61
MARCO DE SEGUETA	Uno	152,00000	20,77	3.157,70
BARRA DESENCOFRADORA TT 24 PLG	Uno	132,00000	11,61	1.533,08
PICOLETA 1.3 LBS 600G MULTIUSO	Uno	6,00000	3,81	22,85
PICOLETA 1.2 LBS 500G MULTIUSO	Uno	19,00000	18,76	356,50
PISTOLA PARA PINTAR PROF VINIL	Uno	22,00000	204,43	4.497,44
PISTOLA PARA SILICONA 9 PLG	Uno	52,00000	3,79	196,95

PISTOLA PARA SILICONA 00852	Uno	32,00000	26,55	849,71
PISTOLA SILICONA ? PLG 40W/110	Uno	95,00000	2,17	205,88
RASTRILLO JARDINERIA 14 DIENT	Uno	85,00000	13,37	1.136,85
RODILLO PINT C/BAND/EXT 6 PLG	Uno	97,00000	43,22	4.192,27
SOPLETE DE GAS C/MANG Y REG	Uno	10,00000	57,75	577,51
SERRUCHO TALTOOLS DE 20 PLG	Uno	68,00000	21,48	1.460,92
TIJERA CORTAR CHAPA 10 PLG	Uno	20,00000	36,36	727,15
TIJERA PODAR JARDIN 20 PLG	Uno	363,00000	11,38	4.132,01
JGO DE TRINCHAS DE 4PZS	Uno	14,00000	45,18	632,53
HACHUELA 600GR MANGO MADERA	Uno	179,00000	16,65	2.981,19
CEPILLO ALAMBRE 6 FILAS	Uno	242,00000	4,58	1.108,86
JGO DESTORN PUNTA MAGN 8 PZ	Uno	32,00000	3,81	121,88
ESCUADRA ALUM DE 12X8 PLG	Uno	61,00000	37,17	2.267,28
ESCUADRA ALUM DE 24X16 PLG	Uno	23,00000	39,57	910,10
JGO LIMAS MANGO MADERA 8 PLG	Uno	69,00000	3,21	221,46
LLAVE DE JOFAINA 12PLG	Uno	102,00000	2,61	266,34
LLANA DENTADA MANGO PLASTICO	Uno	25,00000	4,78	119,55
MACHETE DE 22 PLG	Uno	10,00000	2,24	22,36
REMACHADORA DE DOS VIAS	Uno	10,00000	28,11	281,12
REMACHADORA HN35	Uno	45,00000	32,98	1.484,22
ALICATE DE CORTE 8 PLG	Uno	22,00000	3,48	76,65
BRIDA PLASTICA NYLON 100X2.5	Uno	152,00000	0,38	58,04
TORNILLO 8X60 MM	Uno	479,00000	0,16	75,63
PLACA 1 MODULO C/BASTIDOR SIN	Uno	72,00000	2,19	157,86
PLACA 2 MODULO C/BASTIDOR SIN	Uno	28,00000	2,05	57,37
Placa 3 Módulo c/bastidor s/ga	Uno	652,00000	2,11	1.372,64
INTERR. UNIPOLAR C/TECLA ESTRE	Uno	384,00000	2,05	785,88
INTERRUP. UNIPOLAR C/TECLA EST	Uno	58,00000	1,53	88,59
CODO 45° HH 1/2"	Uno	254,00000	0,30	76,02
CODO 45° HH 3/4"	Uno	179,00000	0,39	70,44
SELLADOR JUNTAS FUGAS BELLAS	Uno	30,00000	52,51	1.575,28
PICAPORTE POMO COPA S/LLAVE	Uno	454,00000	4,45	2.021,11
ABRAZADERA D-160 RMB	Uno	377,00000	1,76	662,34
ABRAZADERA D-250	Uno	10,00000	3,29	32,92
ABRAZADERA REFORZADA R-200	Uno	170,00000	2,01	340,97
EXTENSION PVC TRAMPA 1½X8 PLG	Uno	22,00000	1,79	39,48
LLAVE SENC/FREG/CUELL/GANSO1/2	Uno	17,00000	5,85	99,47

SIFON URINARIO S-350	Uno	10,00000	3,09	30,86
FLORON MET NIQUEL DE 1/2PLG	Uno	331,00000	0,26	85,40
LLAVE FREG. SALID. PARED	Uno	13,00000	8,91	115,89
FREGADERO SENS/AC/INOC/MATE 4H	Uno	27,00000	29,84	805,57
FREGADERO SENCILLO INOX	Uno	33,00000	25,32	835,43
CLAVO X CC DN 132 P8 P/PISTOLA	Uno	2400,00000	0,25	606,57
MANGUERA TRANSPARENTE ½X50 MTS	Uno	6,00000	66,65	399,88
FREGADERO INOXIDABLE	Uno	48,00000	101,05	4.850,57
ESPIGA DE GOMA 2P ABRAZADERA N	Uno	14,00000	0,16	2,21
TAZA P/FLUX. DESCARGA PISO	Uno	49,00000	25,22	1.235,88
CAJA DE MECANISMO 2X4	Uno	886,00000	0,98	865,19
INTERRUPTOR SENC 10A 127V CUBA	Uno	669,00000	0,77	517,81
INTERRUPTOR DOBLE 15A/120V	Uno	2541,00000	0,33	839,70
INTERRUPTOR DOBLE 15A/120V	Uno	2541,00000	1,86	4.736,94
MULTIMETRO DIGITAL DT-830B	Uno	11,00000	129,20	1.421,16
TAPA P/INTERRUPTOR SENCILLO	Uno	20,00000	0,12	2,43
TENSOR ABIERT/CERRD P/CABL 3/4	Uno	2,00000	14,09	28,17
TOMACORRIENTE SENCILLO	Uno	265,00000	3,45	915,50
SOCKET DE PORCELANA E-27	Uno	545,00000	0,06	31,38
TAPA 4X4 CON SALIDA 2X4	Uno	1633,00000	0,06	101,12
CA INTERRUPTOR SENCILL P/E VIV	Uno	485,00000	1,28	622,85
CA Interruptor Doble p/e Viv.	Uno	22,00000	3,15	69,23
TOMACORRIENT DOBLE 15 AMP/125V	Uno	890,00000	1,42	1.264,75
JGO ACCESOR CROMADO 4PZS	Uno	96,00000	14,43	1.385,66
TUBO ABASTO 1/2X1/2X16	Uno	102,00000	3,49	355,58
VALVULA Y FLOTADOR P/CIST 1/2	Uno	558,00000	6,86	3.829,44
TEFLON EN CINTA	Uno	20,00000	0,24	4,73
CABLE ELECT TW 4x100M	Uno	82,00000	108,10	8.864,11
CABLE ELECT TW 4 X 100 M	Uno	5,00000	2.029,39	10.146,96
Cable eléctrico TW 6x100m	Uno	3,00000	1.338,12	4.014,37
Cable eléctrico TW 8x100m	Uno	8,00000	909,89	7.279,15
Cable eléctrico TW 10x100m	Uno	11,00000	555,12	6.106,37
Cable eléctrico TW 12x100m	Uno	11,00000	336,01	3.696,10
CABLE ELECT TW 14X100M	Uno	8,70000	8,74	76,05
Cable eléctrico TW 14x100m	Uno	23,90000	189,10	4.519,61
LÁMPARA DESC/VA/MERC250W220E40	Uno	19,00000	33,18	630,50
LAMPARA LUZ MEZC 250W 220VE-40	Uno	6,00000	5,31	31,88

COMPONENTE FLUORESCENTE 20W	Uno	439,00000	0,90	395,60
ALICATE B/PLANA MPVC 6	Uno	1,00000	17,59	17,59
CINCEL PUNTO	Uno	1,00000	1,01	1,01
LUMINARIA EMPOTRAR 2X40W 110V	Uno	10,00000	45,32	453,19
LUMINARIA REGLETA 1X20W 110V	Uno	983,00000	5,01	4.926,09
CALDERETA 200 MM	Uno	2,00000	4,46	8,92
GRAPA 2"	Uno	866,00000	0,20	169,90
CONECTOR UNIVERSAL 40MM	Uno	152,00000	0,67	101,96
CODO 45 PP 1 1/2	Uno	2,00000	7,78	15,57
CODO REPOLEN 40X45	Uno	4,00000	0,33	1,32
CODO PRESION 90 X 110	Uno	30,00000	7,75	232,49
EQUIPO OXICORTE HARR DLX16-007	Uno	6,00000	269,34	1.616,05
PASTA SOLDAR C/ESTAÑO 4OZ # 5	Uno	80,00000	30,00	2.400,02
CONTACTOR 3P 25A 220V	Uno	54,00000	55,28	2.985,35
ESMALTE NEGRO	Uno	60,00000	1,96	117,72
TAPA H DE 3/4"	Uno	180,00000	0,19	33,44
BITUPLAST ROJO 35 MM	Uno	62,00000	60,79	3.769,06
PUENTE P/PLACA 3 MODULOS	Uno	2564,00000	0,51	1.296,56
PUENTE P/PLACA 3 MODULOS	Uno	6256,00000	0,67	4.175,00
TAPA BLANCA 3 MODULOS	Uno	65,00000	0,90	58,36
TAPA Y ASIENTO PVC P/FLUXOMETR	Uno	158,00000	0,12	19,03
ASIENTO Y TAPA SANIT BLANCO	Uno	49,00000	6,23	305,33
TANQUES NO APTOS 55 GL	Uno	24,00000	41,01	984,28
TEE PVC SANIT. 40MM	Uno	3652,00000	1,15	4.183,44
CONECTOR C/ROSCA 25MM	Uno	254,00000	0,39	99,61
MANGUITO PRES. 50PP	Uno	2,00000	1,84	3,68
PERFIL SECUND.1.20M	Uno	3200,00000	0,73	2.350,98
ABRAZADERA REFORZ. R-40	Uno	133,00000	0,00	0,01
CODO RM REP. PP NEGRO 32MM	Uno	54,00000	1,19	64,09
NUDO PVC 50 MM COPLA	Uno	63,00000	0,14	8,89
CONTRACANASTA	Uno	22,00000	3,28	72,20
LAMP. FLUOR 40W	Uno	55,00000	1,54	84,72
CINTA ADHESIVA 76MMX132 MT	Uno	59,00000	12,88	759,88
CODO GALVANIZADO 3/4	Uno	28,00000	0,82	22,85
TEE GALVANIZADA DE 1	Uno	12,00000	0,92	11,02
UNIVERSAL GALVANIZADA 3/4	Uno	24,00000	3,38	81,04
GRAPA P/ MALLA	Uno	2186,00000	1,04	2.283,38

TORNILLO M8X18	Uno	55,00000	2,01	110,47
TORNILLO TENSOR M10	Uno	55,00000	2,13	116,93
TENAZA	Uno	32,00000	35,16	1.125,24
ESCUADRA PARA TABICA	Uno	1181,00000	0,35	414,39
SOPORTE LAVABO	Uno	134,00000	0,83	110,63
SOPORTE LUX	Uno	97,00000	3,12	302,53
NEUMATICO 900x20 (1.4MP)	Uno	10,00000	313,15	3.131,54
NEUMATICO DE 1000 R20X16PR	Uno	11,00000	298,36	3.282,01
NEUMATICO 11.00-20 16PR	Uno	11,00000	408,82	4.497,01
Neumático 1200-20 18 PR 1.4	Uno	33,00000	288,69	9.526,85
NEUMATICO 16.9-28 12 PR S/C	Uno	4,00000	2.997,11	11.988,46
NEUMATICO DE 7.50X20 6PR S/C	Uno	52,00000	98,70	5.132,42
NEUMATICO DE 900 R20X14PR	Uno	10,00000	270,29	2.702,88
NEUMATICO DE 15.5-38 10PR S/C	Uno	10,00000	426,96	4.269,59
NEUMATICO DE 17.5X25 S/C	Uno	6,00000	3.737,06	22.422,35
NEUMATICO DE 20.5X25 16PR S/C	Uno	4,00000	1.037,63	4.150,54
Neumático 7.50X16 8TF 9090 S/C	Uno	43,00000	87,17	3.748,22
NEUMATICO DE 8.25X20 1 14 PR	Uno	15,00000	234,25	3.513,82
COPELE ELECTRICO PES 1	Uno	3,00000	0,74	2,23
CINTA METRICA METALICA 3M	Uno	80,00000	3,58	286,48
CINTA METRICA METALICA 5M	Uno	304,00000	3,52	1.070,94
CINTA METRICA METALICA 10M	Uno	4,00000	13,96	55,85
CINTA METRICA PLASTICA 30M	Uno	3,00000	35,33	105,98
NIVEL ALUMN 3 GOTAS 24PLG	Uno	50,00000	17,28	863,78
CABLE TW 4	Rll	4,00000	82,05	328,19
GRAPA METALICA DIAM.INT.40MM	Cja	10,00000	8,95	89,47
ACCESORIO P/VALV. MARIPOSA	Uno	15,00000	3,71	55,60
PINT. TRAFICO AMARRILLO A1	Uno	76,00000	2,41	183,53
VINIMAS MARFIL (GL)	Uno	750,00000	2,55	1.912,32
VINIL AZUL CIELO-33 (ENV. 19 L	Uno	560,00000	2,56	1.433,54
SUPER VINIL VERDE HORIZONTE	Uno	222,00000	2,36	523,51
SUPER VINIL MARFIL	Uno	327,00000	2,41	789,65
SUPER VINIL BLANCO	Uno	4500,00000	2,35	10.572,53
VINIL MARFIL	Uno	4500,00000	2,88	12.956,78
GRAPA MET DIAM INT 40MM	Cja	256,00000	8,95	2.290,54
PANEL P/ADOSAR 2pos	Uno	2585,00000	8,09	20.900,10
ESMALTE COCOA	Uno	497,60000	3,21	1.595,59

INT SENC 1P 10A 250VCR	Uno	169,00000	1,52	256,20
ENCENDEDOR 5/1065W	Uno	19,00000	0,67	12,69
SWITCH CUCHILLA 2P 60A	Uno	54,00000	0,62	33,25
PLACA PLADUR N-13-3000X1200	Uno	1044,70000	1,72	1.799,94
CODO 90 63MM PRESION	Uno	552,00000	1,85	1.019,70
ENLACE 3 PZAS 25MM	Uno	25,00000	0,03	0,65
Ampliacion excent.MH PVC75/110	Uno	544,00000	1,39	758,79
YEE RED. 75 X 50 MM	Uno	69,00000	2,28	157,33
TEE GALB 1 1/2	Uno	5555,00000	2,39	13.300,00
PERFIL PRIMARIO T/24-1200	Uno	190,40000	0,00	0,67
LIMPIADOR	Uno	2574,00000	0,68	1.754,46
CALDERETA NO SIFONICA	Uno	662,00000	12,62	8.355,34
CONECTOR ROSCADO C/T 13 MM	Uno	8523,00000	0,08	706,89
CONECTOR 3/4	Uno	3788,00000	0,15	586,03
CONECTOR ROSCADO C/TUERCA 25MM	Uno	279,00000	0,25	70,51
CONECTOR C/TCA S-LIG D 1 (25)	Uno	948,00000	0,45	430,47
CONECT P/TUB RIGIDA 38MM 11/4	Uno	70,00000	0,50	35,06
CONECTOR C/TCA S-PES D ¾ (19)	Uno	5203,00000	0,10	536,95
CONECTOR ROSCADO C/TUERCA 25MM	Uno	256,00000	0,36	92,47
CONECTOR ROSC C/TUERCA 32MM	Uno	114,00000	0,07	8,35
CONECTOR C/TCA S-PES D 1¼ (32)	Uno	545,00000	0,74	404,96
CONECTOR C/TCA S-PES D 1½ (38)	Uno	863,00000	0,38	329,53
CONECTOR C/TCA S-PES D 2 (50)	Uno	695,00000	0,50	344,28
CURVA 90° PVC S-LIG D 2 (50)	Uno	311,00000	3,51	1.092,62
CURVA 90° PVC S-PES D ¾ (19)	Uno	3479,00000	0,43	1.495,86
CURVA 90° PVC SPES D 1 (25)	Uno	695,00000	0,52	358,62
CURVA 90° PVC S-PES D 1¼ (32)	Uno	241,00000	0,31	74,61
NUDO ELECTRICO PVC 13MM	Uno	1398,00000	0,13	187,56
NUDO ELECTRICO PVC19MM	Uno	366,00000	0,10	37,77
NUDO ELECTRICO PVC 25MM	Uno	1194,00000	0,31	369,66
NUDO ELECTRICO PVC 38MM	Uno	294,00000	0,43	127,43
TAPA CIEGA CAJA ELÉCT PVC 4X4	Uno	86,00000	0,23	19,53
TAPA PLÁST. ELECT 4X4	Uno	893,00000	0,26	229,42
TUBO ELECT S-LIG D 2 (50) 2.9M	Uno	417,00000	6,20	2.587,09
CONECTOR ELECTRICO 25MM	Uno	84,00000	0,92	77,15
CONECTOR C/TCA S-LIG D 1½(38)	Uno	97,00000	1,15	111,12
CONECTOR C/TCA S-LIG D 2 (50)	Uno	322,00000	0,34	110,16

CONECTOR C/TCA S-PES D 1 (25)	Uno	160,00000	0,44	71,00
CONECTOR ELECTRICO 25MM	Uno	146,00000	0,72	105,47
CURVA 90° PVC S-LIG D 1½ (38)	Uno	204,00000	2,50	509,48
CURVA 90 ELECTRICO 63MM	Uno	254,00000	3,26	828,32
RD-CONECTOR 25MM	Uno	336,00000	0,46	156,04
CODO ROSCA HEMBRA MACHO 90 X 1	Uno	17,00000	0,37	6,22
TAPA ROSCA HEMBRA 3/4	Uno	74,00000	0,19	13,75
NUDO DESLIZANTE 110	Uno	155,00000	5,71	884,58
NUDO DESLIZANTE 160	Uno	2,00000	27,82	55,65
ABRAZADERA ISOFONICA 156 MM	Uno	11,00000	2,15	23,61
ADAPTADOR GILBAUT 75	Uno	6,00000	42,35	254,12
CAJA REGISTRO	Uno	526,00000	30,13	15.850,69
NUDO EXENTRICO 50X32 MM	Uno	225,00000	0,57	127,71
CODO GALVANIZADO 1"	Uno	1453,00000	0,60	869,71
MANGUITO SANITARIO PVC 32	Uno	2256,00000	0,35	791,59
RACOR MACHO 25X3/4	Uno	66,00000	4,10	270,40
TEE 25X3/4 RED PRESION	Uno	322,00000	1,31	420,60
BRIDA CONTRA BRIDA 75 MM	Uno	32,00000	6,75	215,98
TAPON AC/GALV.ROSCADO 110MM	Uno	336,00000	24,02	8.072,39
TAPON GALV.ROSCADO 2"	Uno	2525,00000	4,14	10.449,26
TEE RED PVC 75X32 PRESION	Uno	241,00000	4,44	1.070,29
REDUCIDO PVC 50X32	Uno	336,00000	0,39	131,80
TERMINAL R/M 25X3/4 PRESION	Uno	204,00000	1,55	315,79
ACOPLIMIENTO PARED S/JUNTA 50X4	Uno	27,00000	1,18	31,76
CONTRABRIDA 63	Uno	526,00000	3,08	1.617,64
BRIDA C/PORTA BRIDA PVC 90MM	Uno	1,00000	21,17	21,17
ENTREDOS TURCA EXAGONAL11/2	Uno	7,00000	4,40	30,77
BUSHING 3/4 X 1/4	Uno	13,00000	1,43	18,65
BUJE RED. 50X32 SANITARIO	Uno	27,00000	0,25	6,69
VARILLA ROSCADA ZINCADA M12X10	Uno	25,00000	5,72	142,93
SUPRIFIX A M12	Uno	9,00000	106,09	954,81
SIFA P/URINARIO	Uno	27,00000	2,54	68,55
TUBO PLASTICO POUP 90	Uno	48,00000	26,93	1.292,65
PAV PORCELANICOP MOD COCO 198X	Uno	55,00000	12,39	681,69
BORNE BIMETALICO 2.5/3.5MM	Uno	9,00000	3,85	34,64
CASQUILLO RED 50X32 MM PRESION	Uno	127,00000	0,73	93,03
ENLACE 3 PZAS PVC 50MM PRESION	Uno	7,00000	2,87	20,07

TEE RED. 25X20MM PRESION	Uno	203,00000	0,54	109,72
TEE RED.90 50X32MM	Uno	78,00000	0,87	67,93
TEE RED. 90 50X25 MM	Uno	98,00000	0,05	4,65
TEE RED PVC 50X25 PRESION	Uno	5,00000	1,73	8,67
TEE RED, 90 75X32MM	Uno	10,00000	1,50	15,00
CASQUILLO RED. 25X20MM	Uno	488,00000	0,24	119,34
CODO 90 32MM	Uno	455,00000	0,57	258,49
CODO 90 25MM	Uno	475,00000	0,40	188,68
TEE 90 20MM PRESION	Uno	384,00000	0,40	154,56
MANGUITOI PVC 50MM	Uno	362,00000	0,87	316,05
TEE RED. 32 X 25MM presion	Uno	95,00000	0,15	13,86
TEE PVC HIDRAULICA 32x25	Uno	558,00000	2,85	1.591,04
GRAPA F-60	Uno	109,00000	0,30	33,12
BUSHING 1 1/2X3/4	Uno	22,00000	0,24	5,31
TAPON RED. 50/32	Uno	985,00000	0,55	545,26
RD-CONECTOR 38MM	Uno	24,00000	0,58	13,87
UNION GILBAUT 110 MM	Uno	996,00000	56,64	56.409,62
UNION GILBAUT 110 MM	Uno	458,00000	74,16	33.965,06
VALVULA ESFERA HH 1/2	Uno	877,00000	5,19	4.552,47
ESCOBILLAS PARA HOJAS	Uno	19,00000	1,80	34,29
AZULEJO BLANCO 20X20	Mt2	5000,00000	8,49	42.438,17
AZULEJO 20X20 VERDE HOSPITAL	Mt2	4000,00000	9,65	38.614,16
INTERRUPT SENC 15A 125 EAGLE	Uno	910,00000	0,38	347,66
TAZA DESCARGA HORIZONT. BLANCA	Uno	254,00000	22,43	5.696,16
TANQUE TAPA BLANCO DESCARGA A	Uno	623,00000	32,83	20.452,08
URINARIO C/SIFA	Uno	523,00000	35,77	18.706,05
LOSA DE PISO 30 X 30 FUME	Uno	180,00000	13,18	2.371,78
EXPANSIONADOR DE TUBOS	Uno	855,00000	7,50	6.414,76
BROCA DE 25X200	Uno	3,00000	1,76	5,28
BROCA CILINDRICA 2.25 MM	Uno	21,00000	0,49	10,34
BROCA CILINDRICA 2.2 MM	Uno	26,00000	0,49	12,81
BROCA CONCRETO 22X300 STANDAR	Uno	362,00000	14,32	5.185,35
ESTRONZADORA 2000W 220V 35MM C	Uno	336,00000	692,32	232.618,58
EXTENSION ELECTRICA 2X16X6X11	Uno	115,00000	1,67	192,26
LAMISFAL	Uno	225,00000	46,57	10.477,27
BROCA HSS RECT. 10 MM	Uno	15,00000	0,99	14,85
BROCA WINDIAMAGA SUPER 226X8X1	Uno	119,00000	1,63	194,37

INT SIMPLE C/LUZ PILOTO	Uno	20,00000	0,29	5,83
BROCA WINDIAMADA SUPER TUNGSTE	Uno	14,00000	1,42	19,90
INTERRUPTOR SIMPLE POLO TIRO	Uno	57,00000	3,65	208,12
BROCA ASEND CIL P/METAL 8.0MM	Uno	75,00000	0,17	12,50
ABRAZADERA L42 ROSCA M6	Uno	10,00000	0,14	1,42
ABRAZADERA L35 ROSCA M6	Uno	168,00000	0,00	0,00
TEE RED. 90 PVC 63X32MM	Uno	11,00000	1,03	11,28
TEE REDUCIDA 90 PVC 63X25MM	Uno	236,00000	2,86	675,86
TEE RED. 90 63X20MM	Uno	6,00000	0,74	4,47
PLOMADA DE CAMPANA	Uno	22,00000	21,48	472,60
TAPA PVC 32MM	Uno	47,00000	0,34	16,07
ENLACE 3 PZAS 40MM	Uno	18,00000	3,54	63,79
PASADOR 4" PARA VENT.Y PTA B	Uno	366,00000	0,00	0,30
CODO 1X45 GALV	Uno	2,00000	0,09	0,19
NUDO 1 1/4X1 GALV	Uno	7,00000	0,43	3,02
TACO/V 10 NYLON 6.8MM C/50 (10	Uno	4,00000	5,35	21,41
BROCA P/MURO 121150	Uno	11,00000	3,10	34,11
CONTRA BRIDA PVC 75 PRESION	Uno	7,00000	25,23	176,63
GRAPA METAL 1PTA 2"	Uno	256,00000	0,10	24,63
TACO CON VALONA NV -8 NYLON (4	Uno	1700,00000	0,02	37,54
CODO MIXTO 32X1	Uno	10,00000	1,54	15,45
RED CON PRESION 63X40	Uno	25,00000	1,46	36,46
RED CON PRESION 40X20	Uno	13,00000	0,65	8,46
RED CON PRESION 63X32	Uno	21,00000	1,46	30,72
BARRA CORR DE 5/8 PLG G-60	Uno	1500,00000	430,88	646.314,37
Barra Cuad SAE1025 19x6 Dist.N	Uno	1500,00000	525,57	788.350,63
BARRA CORR DE 3/8 G-60	Uno	2000,00000	504,95	1.009.891,54
CANAL 17X25 (TIRA 2 MTS)	Uno	760,00000	2,54	1.927,12
NUDO GALV. RED 150LBS 1 1/4	Uno	696,00000	0,42	292,44
NUDO GALV C/ROSCA 3/4	Uno	3369,00000	0,45	1.504,96
NUDO GALV. DE 1 1/2 C/ROSCA	Uno	12,00000	1,02	12,26
NUDO GALV. RED. 2 1/2X1 1/4	Uno	10,00000	0,69	6,92
NUDO GALV. 1 "	Uno	663,00000	0,30	201,84
BROCA CILINDRO 10" 150	Uno	4,00000	8,68	34,73
ESMALTE ROJO BERMELLON 30RI-3	Uno	185,00000	2,23	412,37
CAJA DE REGISTRO C/PASACAB.DIA	Cja	40,00000	0,90	35,91
EMPALME PARA UNION 50X72	Uno	90,00000	5,19	467,19

EMPALME PARA UNION 75X92	Uno	40,00000	6,38	255,11
EMPALME PARA UNION 110X124	Uno	50,00000	10,00	500,00
CANAL 40X17MM(TIRA 2MTS)	Uno	38,00000	4,22	160,50
CODO GALV. RED 3/4X1/2	Uno	656,00000	1,59	1.045,95
TEE AG 3/4 AQ. GALVANIZADO	Uno	656,00000	0,41	268,47
DISOC ABRASIVO FLEXIB 180 #36	Uno	255,00000	2,44	621,06
DISOC ABRASIVO FLEXIB 180 #50	Uno	155,00000	2,49	385,50
CODO GALV 2X1 1/4	Uno	233,00000	1,23	285,61
SIERRA MAKITA CIRCULAR MOD. 50	Uno	150,00000	154,41	23.161,18
TACO CONJUNTO (CAJA 1000U)	Uno	662,00000	0,15	102,48
TERMINAL A1-M6	Uno	32,00000	0,27	8,67
BARRENA 3 MM	Uno	119,00000	0,18	21,99
BARRENA 7X120 MM	Uno	20,00000	0,39	7,82
TERM ROSCA MACHO PVC 25X3/4	Uno	12,00000	0,48	5,73
CASQUILLO RED 40X32	Uno	366,00000	0,49	177,52
ENLACE DE 3 PZAS LATON 32	Uno	54,00000	1,15	62,31
JABONERA DE REJILLA P/LAVABO 7	Uno	155,00000	5,69	882,27
JABONERA DE REJILLA	Uno	16,00000	7,28	116,41
PERCHA DOBLE DE ADOSAR CROMO	Uno	211,00000	5,28	1.114,49
GRIFO TEMPORIZADOR URINARIO	Uno	20,00000	4,59	91,75
GRIFO SENCILLO DE LAVABO	Uno	35,00000	5,75	201,33
CONTRA CANASTA	Uno	125,00000	3,28	410,22
CJTO SIFA Y CONEXION 11/2	Uno	336,00000	11,89	3.993,66
TOALLERO BARRA 60 CM	Uno	65,00000	9,99	649,03
TORNILLO TAZA PISO	Uno	226,00000	1,39	314,44
REJILLA DE PISO	Uno	143,00000	1,50	213,99
GRIFO FREGADERO SALID. PARED	Uno	145,00000	9,11	1.321,24
LLAVE EMPOTRAR	Uno	49,00000	10,13	496,58
ENLACE 3PZAS LATON ROSCA 1/2	Uno	39,00000	2,72	106,13
SIFON DE PISO 50MM	Uno	66,00000	1,32	87,39
REGISTRO INSP PN 110	Uno	50,00000	18,23	911,49
CONECTOR RP NEGRO 63MM	Uno	665,00000	14,45	9.607,92
MANGUERA D/PRESION (1)	Uno	65,00000	57,62	3.745,08
CUBO AC 541	Uno	117,00000	10,54	1.233,22
MAZO DE HULE 24 ONZ	Uno	654,00000	7,14	4.670,50
TEE GALV. DE 1 1/4	Uno	56,00000	0,13	7,32
PAPELERA DE PEDAL CON TAPA	Uno	22,00000	8,28	182,09

GRAPAS P/ 1 1/4	Uno	303,00000	2,22	672,30
GRAPAS F-13 (100 U)	Uno	212,00000	6,04	1.279,89
MANGUITO UNION PVC HH 90M	Uno	12,00000	4,43	53,12
INTERR. SENC+TOMA 10A 125	Uno	9,00000	1,02	9,17
BROCA HW P/PIEDRA 7.00X100	Uno	122,00000	1,94	236,70
DISCO LAMINA 115X60	Uno	25,00000	7,36	183,95
JGO 5 HOJAS 57MMX1.2	Uno	121,00000	8,72	1.055,17
JGO 5 HOJAS 50MMX1.5	Uno	200,00000	8,72	1.744,08
JGO 5 HOJAS 50MMX2.0	Uno	256,00000	8,72	2.232,42
JGO 5 HOJAS 75MMX2.0	Uno	266,00000	11,04	2.937,28
BROCA HN P/PIEDRA 12X150	Uno	656,00000	3,96	2.601,00
BROCA HN P/PIEDRA 8X120	Uno	40,00000	2,50	99,81
BROCA P/METAL H88 50X86MM	Uno	65,00000	0,64	41,59
JGO 19 BROCA HSS1.0-10.0MM	Uno	225,00000	64,17	14.438,20
JGO 10 BROCA HSS1.0-10.0MM	Uno	266,00000	14,13	3.759,44
JGO 6 BROCA TIN 20-8.0 MM	Uno	266,00000	13,89	3.694,93
JGO 13 BROCA TIN 1.5-6.5 MM	Uno	144,00000	22,84	3.288,70
DISCO DIAMANTE FLEXIAMANT 125	Uno	213,00000	166,88	35.546,45
DISCO DESBASTE METAL 115X6	Uno	325,00000	2,27	737,88
DISCO DESBASTE INOX 115X6.0	Uno	266,00000	2,82	749,42
DISCO DESBASTE INOX 6.0 MM	Uno	2251,00000	19,74	44.439,60
BROCA D/MARTILLO 808 PLUS 12X2	Uno	3385,00000	9,92	33.588,27
BROCA D/MARTILLO 808 PLUS 22X4	Uno	455,00000	45,54	20.721,68
BROCA HW P/PIEDRA 7.0X100 MM	Uno	336,00000	1,93	648,43
DISCO LAMINA 115X40 MM	Uno	954,00000	7,31	6.970,46
DISCO LAMINA 115X120 MM	Uno	448,00000	7,31	3.273,34
HOJA SIERRA CIRCULAR 130X30 MM	Uno	584,00000	36,51	21.323,10
HOJA SIERRA CIRCULAR 190X30 MM	Uno	324,00000	50,30	16.298,77
JGO 5 HOJAS 52X1.2 MM	Uno	336,00000	8,67	2.912,72
JGO 5 HOJAS 50X1.5 MM	Uno	214,00000	8,66	1.852,91
JGO 5 HOJAS 50X2.0 MM	Uno	541,00000	8,66	4.684,24
JGO HOJAS 75X3.0 MM	Uno	362,00000	10,98	3.974,93
JGO LIJA CIRCULAR 150X80	Uno	25,00000	4,96	124,10
JGO CIRCULAR 150X120	Uno	33,00000	4,50	148,48
JGO CIRCULAR 150X120	Uno	32,00000	4,50	143,98
TEE PVC REDUCIDA 125X110	Uno	55,00000	0,78	43,00
BROCA HW P/PIEDRA 12X150 MM	Uno	185,00000	3,94	728,93

BROCA HW P/PIEDRA 12X150 MM	Uno	25,00000	2,48	61,99
JGO PUNTA TORCION RANURA 1.1.2	Uno	10,00000	9,28	92,78
JGO 6 BROCAS H88-6 2.0-8.0 MM	Uno	56,00000	15,57	872,08
JGO 19 BROCAS H88-6 1.0-10.0 M	Uno	99,00000	63,76	6.312,45
JGO 10 BROCAS H88-6 1.0-10.0 M	Uno	89,00000	14,05	1.250,05
JGO 6 BROCAS TIN 2.0-8.0 MM	Uno	70,00000	13,80	966,21
JGO 13 BROCAS TIN 1.5-6.5 MM	Uno	70,00000	22,69	1.588,56
JGO 18 BROCAS VARIAS 3.0-10.0	Uno	66,00000	21,40	1.412,30
JGO 5 BROCAS HW 4.0-10.0 MM	Uno	65,00000	5,32	345,57
JGO 8 BROCAS HW 3.0-10.0 MM	Uno	14,00000	15,54	217,59
CINCEL ANCHO SDS PLUS 40X250	Uno	32,00000	22,10	707,04
JGO CINCELES SDS PLUS	Uno	19,00000	43,36	823,93
JGO 5 BROCA SDS PLUS 5-10 MM	Uno	15,00000	32,57	488,55
ADAPTADOR SDS PLUS 1/2X20 U	Uno	15,00000	3,53	52,94
BROCA CORONA LIGERA 68X50 MM	Uno	23,00000	116,46	2.678,61
BROCA CORONA LIGERA 82X50 MM	Uno	36,00000	147,04	5.293,42
CINCEL PLANO SDS PLUS 20X250	Uno	71,00000	14,27	1.013,35
BROCA CORONA LIGERA 50X50 MM	Uno	12,00000	100,52	1.206,20
CORONA PERF SD MAX 80X100	Uno	10,00000	330,06	3.300,65
JGO FLEX P/LIJAR 115 MM	Uno	85,00000	7,66	650,88
LUMINARIA REGLETA 1X20 W	Uno	43,00000	0,20	8,58
TEE RED 63X50	Uno	900,00000	2,36	2.126,95
TEE RED 90X50	Uno	900,00000	7,65	6.889,16
GRAPA METALICA 2 1/2	Uno	554,00000	0,18	100,82
TEE DOBLE 90X90	Uno	2,00000	17,71	35,43
MANGUITO PRES 40PP	Uno	10,00000	0,93	9,27
TEE RED 32X110	Uno	500,00000	13,81	6.904,08
SIERRA CIRCULAR KS65 110V/60HZ	Uno	1,00000	538,43	538,43
TALADRO ATORNILLADOR 110 V	Uno	1,00000	104,03	104,03
TALADRO PERCUTOR SBE-1010	Uno	16,00000	368,70	5.899,27
RANURADORA MUROS MFX65 220V	Uno	1,00000	1.056,70	1.056,70
RANURADORA DE MUROS MRX65	Uno	1,00000	1.075,45	1.075,45
PULIDORA ANGULAR (PE12-175)110	Uno	2,00000	270,56	541,13
TALADRO PERCUTOR INALAMBRICO	Uno	2,00000	599,24	1.198,48
ESMERILADORA ANGULAR W23-250	Uno	1,00000	316,89	316,89
ESMERILADORA ANGULAR W14-150	Uno	9,00000	143,96	1.295,61
ATORNILLADOR DWSE 6.3 220V	Uno	1,00000	451,83	451,83

DISCO DESBASTE METAL 150X6.0	Uno	6,00000	6,81	40,87
ATORNILLADOR DWSE 6.3 110V	Uno	12,00000	451,83	5.421,96
CINCEL PUNTIAGUDO 400MM SDS-MA	Uno	2,00000	24,96	49,93
CINCEL PLANO 25X280MM SDS-MAX	Uno	1,00000	22,97	22,97
CINCEL PLANO SDS-MAX 25X400 MM	Uno	2,00000	24,96	49,93
CINCEL ANCHO 50X400 MM SDS-MAX	Uno	2,00000	43,25	86,50
DISCO DIAMANTE 230X20.0 MM	Uno	1,00000	267,98	267,98
DISCO DIAMANTE 300X20.0 MM	Uno	1,00000	233,35	233,35
DISCO DIAMANTE 180 X 2.4 FLEXI	Uno	16,00000	269,53	4.312,44
BROCA HSS VASTAGO 16X120X178	Uno	1,00000	18,19	18,19
BROCA HSS LARGO DE 6.0X91X139	Uno	117,00000	5,81	679,61
BROCA HSS LARGO DE 8.0X109X165	Uno	17,00000	10,71	182,12
BROCA HSS LARGO DE 8.0X109X165	Uno	160,00000	7,79	1.246,66
BROCA HSS LARGO 10.0X121X184MM	Uno	3,00000	14,88	44,65
HOJA SIERRA CIRCULAR 190X30 MM	Uno	4,00000	26,40	105,59
HOJA SIERRA CIRCULAR 190X30 MM	Uno	11,00000	34,78	382,62
BROCA DE 8X150	Uno	41,00000	4,14	169,67
BROCA HW 8.0X200 MM P/HORMIGON	Uno	132,00000	8,51	1.123,85
BROCA HW 10X150X200 MM HORMIGO	Uno	15,00000	7,69	115,33
BROCA HW 12X150X200 MM HORMIGO	Uno	26,00000	8,39	218,14
BROCA P/TUGTENO 3.0 MM	Uno	28,00000	0,26	7,15
BROCA P/TUGTENO 9.0 MM	Uno	40,00000	0,69	27,59
BROCA P/METAL HSS 10 X 120	Uno	12,00000	5,63	67,62
BROCA SDS-PLUS 5X80X140 HORMIG	Uno	34,00000	7,23	245,97
JGO 2 PUNTASATORNILLADOR PHILI	Uno	1,00000	8,69	8,69
JGO 2 PUNTASATORNILLADOR RANUR	Uno	10,00000	13,96	139,64
BROCA D/MART. SDS PLUS 6X210	Uno	120,00000	9,53	1.143,04
BROCA D/MART. SDS PLUS 8X210	Uno	60,00000	9,88	592,57
BROCA D/MART. SDS PLUS 12X260	Uno	12,00000	17,13	205,57
PICAPORTE BOLA PVC CLOSET	Uno	10,00000	23,45	234,47
PICAPORTE SDE SAL. C/S LATON P	Uno	114,00000	3,34	381,23
JGO PTAS DE DESTORNILLAD P/TAL	Uno	3,00000	21,58	64,73
CABLE ST 3/16	Uno	0,10000	769,87	76,99
CORONA P/DH 22 Y 25 50 MM	Uno	1,00000	100,52	100,52
CORONA P/DH 38 Y F/DH 50 90 MM	Uno	1,00000	253,42	253,42
TEE RED 125X75	Uno	18,00000	21,43	385,74
CODO PVC 90X125MM	Uno	8,00000	18,12	144,98

CODO 45X125	Uno	10,00000	18,33	183,26
TEE PVC 125 MM	Uno	4,00000	17,10	68,40
BUSHING 110X63	Uno	3,00000	4,13	12,38
CINTA REFUERZO (ROLLO 90 ML)	Uno	90,00000	0,19	16,72
CINTA GUARDAVIVO (ROLLO 30 ML)	Uno	90,00000	0,43	39,01
CAJA REGISTRO 240X190X95 MM	Uno	8,00000	19,18	153,44
CANAL 16X16 MM (TIRA 2MTS)	Uno	11,00000	2,25	24,75
TUERCA EXAG.DIN 934 M.12	Uno	0,30000	21,29	6,39
PUNTERO C/PORTECTOR	Uno	86,00000	13,38	1.150,75
APLIQUE TECHO NEGRO E-27/60W	Uno	8,00000	3,94	31,56
TACO DE NYLON N5 34MM	Uno	2702,00000	0,03	88,67
TACO PLASTICO10X35 INDEX	Uno	1793,00000	0,33	585,28
TACO PLASTICO 9X30 INDEX	Uno	1000,00000	0,25	251,70
VALVULA ESFERA 3/4	Uno	461,00000	6,42	2.959,18
LLAVE STILLSON 24	Uno	9,00000	98,95	890,53
LLAVE STILLSON 36	Uno	3,00000	191,33	574,00
NEUMATICO 8.15-15 14 PR	Uno	2,00000	136,54	273,08
TERRAJA CENTRAL 3/4 -- 2	Uno	7,00000	591,18	4.138,27
TAPON REDUCC.CONCEN. PVC 50X40	Uno	560,00000	0,49	272,20
CINCEL PLANO 25X400MM SDS MAX	Uno	1,00000	14,76	14,76
ESPATULA PROFESIONAL 2' MACILL	Uno	30,00000	0,85	25,44
LLANA MANERAL PVC 280*120 DENT	Uno	25,00000	1,67	41,71
PEINE DE ACERO 28 CM 3X3 C/M	Uno	13,00000	4,07	52,89
BROCA CIRCULAR PARA CERRADURA	Uno	2,00000	4,18	8,36
BROCA HSS 2.1MM	Uno	22,00000	0,49	10,84
NEUMATICO 8.25 R15 18PR	Uno	16,00000	237,45	3.799,26
TAZA DESCARGUE VERTICAL BEI	Uno	2,00000	32,80	65,59
TEE DOBLE PVC 90 MM PRESION	Uno	3,00000	19,63	58,88
ALUMINIO	Uno	60,00000	1,46	87,66
FLUXOMETRO P/INODORO	Uno	1,00000	2,32	2,32
GRAPA 40 P/MALLA	Uno	373,00000	0,98	365,69
TORNILLO PM 3.5X25MM (1000 U)	Uno	65562,00000	0,01	595,41
TORNILLO MM 3.5X9.5MM (1000 U)	Uno	510,00000	0,01	6,58
CINTA GUARDAVIVOS (ROLLO 30ML)	Uno	1,00000	11,16	11,16
CINTA REFUERZO (ROLLO 90 ML)	Uno	1,00000	11,21	11,21
CEMENTO BLANCO A GRANEL	Tm	100,00000	203,57	20.357,11
TACO PLUS C/COLLARIN 8X40	Uno	922,00000	0,39	358,07

VARILLA ROSCADA ZINCAD 10X1000	Uno	90,00000	3,66	329,72
TUERCA EXAGONAL M-10 DIN 934 Z	Uno	980,00000	0,08	75,04
ARANDELA PLANA M-10X24 ZINC	Uno	518,00000	0,05	26,41
BUSHING 50X32	Uno	48,00000	0,24	11,49
NIVEL DE HILO DE 3"	Uno	5,00000	1,14	5,70
TERMINAL A1 M8	Uno	14,00000	1,48	20,76
TERMINAL EST COBRE 16MM	Uno	88,00000	0,04	3,35
CINTAPOLO ACERO GALV. 10 MTS	Uno	2,00000	5,93	11,87
CAJA PORTAHERRAMIENTAS METALIC	Uno	1,00000	27,24	27,24
TUBO ABASTO 1/2 X 3/8 X 16	Uno	33,00000	1,18	39,03
JUNTA ACUSTICA AUTOADHESIVA 30	Uno	30,00000	0,35	10,53
LUMIN. ADOS REJ. BRILLO 1X18W	Uno	4,00000	31,71	126,85
CANASTO P/VALVULA RETNC 11/4	Uno	47,00000	0,83	38,80
CANASTO P/VALVULA RETNC 11/2	Uno	30,00000	0,97	29,10
CANASTO P/VALVULA RETNC 2	Uno	22,00000	1,29	28,38
ESCALERA ALUMIN TIPO TIJERA 10	Uno	5,00000	156,41	782,03
ESCALERA ALUMINIO EXTENSION 32	Uno	2,00000	196,17	392,34
TAPE ELECTRICO GOMA (6.7m)	Uno	135,00000	2,91	392,20
TERMINAL ROJO FUSION RM 1/2	Uno	239,00000	0,95	226,92
TERMINAL ROJO FUSION RM 3/4	Uno	147,00000	1,23	180,53
TERMINAL ROJO FUSION RM 1	Uno	45,00000	1,98	89,16
CODO ROJO FUSION 90x1/2	Uno	125,00000	0,86	107,07
CODO ROJO FUSION 90x3/4	Uno	1237,00000	1,18	1.455,31
CODO ROJO FUSION 90x1	Uno	496,00000	6,63	3.286,22
CODO ROJO FUSION 90x1 1/2	Uno	253,00000	5,99	1.514,36
TEE ROJO FUSION 1/2	Uno	363,00000	0,42	153,59
TEE ROJO FUSION 3/4	Uno	121,00000	0,73	88,66
TEE ROJO FUSION 1	Uno	90,00000	1,10	99,38
MANGUITO ROJO FUSION 1/2	Uno	854,00000	0,46	396,60
MANGUITO ROJO FUSION 3/4	Uno	442,00000	0,68	301,06
MANGUITO ROJO FUSION 1	Uno	249,00000	0,82	203,00
TERMIN ROJO FU METELICO RM 1/2	Uno	48,00000	3,95	189,72
TERMIN ROJO FU METELICO RM 3/4	Uno	6,00000	6,55	39,32
MANGUITO PP M-H ROSCADO 1/2	Uno	57,00000	0,35	20,00
MANGUITO PP M-H ROSCADO 3/4	Uno	98,00000	0,40	39,44
CRUZ PP H 1/2	Uno	383,00000	1,09	418,97
CRUZ PP H 3/4	Uno	222,00000	1,17	258,89

CRUZ PP H 1	Uno	19,00000	2,12	40,20
CRUZ PP H 1 1/4	Uno	98,00000	5,99	586,59
MANG.RED PP M-1/2 H-3/4	Uno	284,00000	0,62	175,85
TERMIN ROJO FU METELICO RH 1/2	Uno	299,00000	1,86	555,42
CAJA REGISTRO 100X100 C/PASACA	Uno	201,00000	2,95	592,81
Angulo Exterior p/canal 40x40	Uno	24,00000	2,21	53,00
Angulo Interior p/canal 40x40	Uno	24,00000	2,21	53,00
Angulo plano p/canal 40x40 mm	Uno	12,00000	2,22	26,63
PERFIL ANGULAR L/20-3000 BLANC	Uno	18,00000	1,33	23,97
PERFIL SECUNDARIOT/24-600 BLA	Uno	113,50000	1,15	130,12
PERFIL SECUNDARIOT/24-1200 BLA	Uno	912,00000	1,65	1.506,37
TAPE ELECTRICO DE GOMA (6.7)	Uno	53,00000	3,09	164,01
MANGUITO DE UNION 40 X 11/4	Uno	20,00000	2,32	46,44
CUCHILLA ELECTRICA	Uno	54,00000	12,77	689,63
NIVEL DE TRES GOTAS 16"	Uno	13,00000	13,71	178,23
BROCA MECANICA HSS 6.5 MM	Uno	29,00000	4,34	126,00
EXTENSION ELECTRICA 25 MM 30A	Uno	14,00000	34,31	480,40
JGO HERRAMIENTAS P/ROSCAR 3-12	Uno	1,00000	409,17	409,17
CABLE DESTUPIR 10 MTS 33 PIES	Uno	2,00000	198,97	397,94
NIVEL DE TRES GOTAS 36	Uno	23,00000	19,54	449,32
JGO LLAVES ESPAÑOLAS 6-32 MM	Jgo	2,00000	72,79	145,57
JGO LLAVES ESPAÑOLAS 6-27 MM	Jgo	8,00000	53,15	425,18
JGO DESTORNILL MAGNET 5 PZAS	Jgo	24,00000	17,14	411,46
MANGO DE MADERA	Uno	19,00000	11,51	218,63
JGO LLAVES ABIERTAS 6-22 MM	Uno	2,00000	27,97	55,93
REVESTIMIENTO CERAMICO 20X30	Uno	1203,00000	4,04	4.863,75
LLAVE P/LAVAMANO ½ CROMADO	Uno	15,00000	2,58	38,73
SIFA LAVAMANO 11/4 CON TRAMPA	Uno	8,00000	1,62	12,92
SELLADOR DE TEFLON	Uno	296,00000	0,24	70,01
TEE 90° PVC H-H 40 MM	Uno	250,00000	0,56	139,32
TEE PVCS H-H JTA DN 50 MM	Uno	84,00000	0,86	71,95
PEGAMENTO 500 G 1/2 LTS PVC	Uno	12,00000	4,09	49,04
ALAMBRE RECOCIDO NEGRO 1.8	MII	1,00000	2.710,85	2.710,85
CLAVO CABEZA PLANA 2.5x25	MII	1,00000	2.780,21	2.780,21
ELECTRODO SOLDAR E 6013 4.0MM	Uno	15,00000	11,50	172,51
ELECTRODO SOLD E6013 4 MM 5KG	Uno	0,48000	2.857,24	1.371,48
ALAMBRE LISO GALV 1.6 MM	Uno	9,00000	80,34	723,09

ALAMBRE LISO GALV 1.2 7MM	Uno	10,00000	83,35	833,46
PIEDRA TRITURADA (GRADO A) GRA	Uno	5,00000	9,73	48,66
Hoja de segueta bimetal 24T	Uno	28,00000	2,01	56,26
YEE DOBLE 45° PVC M-H 110 MM	Uno	20,00000	6,07	121,39
BUJE PP ROSCA M-H DN 2 X 1	Uno	10,00000	1,02	10,15
TEE NORMAL ROSCA HEMBRA DE 1/2	Uno	75,00000	0,30	22,15
MANGUERA REF/JARDIN ½X100 T/BR	Uno	1,00000	22,86	22,86
JGO EDESA INO Y LAV C/P C-130	Jgo	11,00000	74,32	817,55
LIJADORA PALMA ROTO ORBITAL 6"	Uno	1,00000	308,14	308,14
BUJE RED AoGo M-H DN 3/4 x 1/2	Uno	2,00000	0,58	1,16
CODO 90° AoGo RM-RM DN 1/2	Uno	10,00000	0,60	6,00
CODO 90° AoGo RM-RM DN 3/4	Uno	11,00000	0,45	4,97
TEE 90° AoGo RH DN 1/2	Uno	7,00000	0,78	5,47
TEE 90° AoGo RH DN 3/4	Uno	1,00000	1,25	1,25
UNIVERSAL AoGo RH-RM DN 1/2	Uno	3,00000	1,45	4,36
UNIVERSAL AoGo RH-RM DN 3/4	Uno	5,00000	2,27	11,33
Total				4.211.665,73

Anexo A: Presupuesto de Venta de Mercancías.

Unidad Comercializadora Territorial Escambray Cienfuegos
 Presupuesto de Ventas de Mercancías (Almacén Cielo Abierto)
 Para el Año que Termina el 31 de Diciembre del 2010

Mercancías	UM	Cantidad	Precio	Importe
ALAMBRE GALVANIZADO 3.76 MM	Uno	4,00000	1.507,28	6.029,10
CABLE ELECT TW 2 x 100 M	Uno	1900,00000	0,21	390,79
POSTE INTERMEDIO	Uno	625,00000	18,07	11.292,19
POSTE TORNAPUNTA	Uno	107,00000	14,89	1.592,88
POSTE TENSION	Uno	50,00000	23,99	1.199,60
TUBO 11/2	Uno	42,00000	16,29	684,34
GRAPA P/ MALLA	Cja	3392,00000	1,04	3.543,10
TORNILLO M8X18	Cja	114,00000	2,01	228,97
TORNILLO TENSOR M10	Cja	108,00000	2,13	229,61
MARCOS REG 950X531X80	Uno	38,00000	73,40	2.789,04
MALLA 2.5 BI	Uno	93,00000	48,90	4.547,31
SOPORTE LUX	Uno	200,00000	3,12	623,78
PURLING SECCION "C" 9.2 ML	Uno	50,00000	53,37	2.668,35
CEMENTO GRIS P-350	Tm	8000,00000	87,70	701.573,31
CEMENTO GRIS P-350 (BOLSA 42.5	Tm	2500,00000	4,14	10.347,63
CEMENTO BLANCO (BOLSA 42.5 KG.	Tm	2500,00000	8,78	21.948,04
TUBO HORMIGON PARA ALCANTARILL	Mt	15,00000	665,83	9.987,51
BALDOSA MONOCAPA GRIS	Mt2	700,00000	12,50	8.746,78
TANQUE DE ASBESTO 200 GLS	Uno	100,00000	62,80	6.279,72
TANQUE P/AGUA 300 GLS	Uno	100,00000	163,25	16.325,36
TANQUE P/AGUA 500 GLS	Uno	100,00000	272,18	27.217,78
TEJAS ASBESTO CEM. 1.854 M	Uno	700,00000	10,90	7.632,59
IMPRISOL	Uno	10,00000	820,17	8.201,67
ASFALTIL	Tm	150,00000	370,74	55.611,57
TEJAS FIBRO ASFALTO	Uno	60,00000	2,43	145,64
TABLAS DE PINO DEL PAIS ASERRA	Mt3	15,00000	233,20	3.497,94
TABLON DE PINO DEL PAIS ASERRA	Mt3	10,00000	232,79	2.327,88
TABLON DURA ASERRADA 50-113-	Mt3	10,00000	411,88	4.118,81
TABLA SEMI-DURA CALIDAD B	Mt4	20,00000	268,47	5.369,41
TABLON SEMI DURA CALIDAD A	Mt5	20,00000	285,86	5.717,28
PUERTA PEATONAL BI 1X1.80 MTS	Uno	20,00000	135,28	2.705,62

BARRAS CORRUG. 3/4p 1RA G-60 9	Tm	22,00000	408,55	8.988,03
BARRA CORRUGADA 1p PRM G 40	Tm	50,00000	406,20	20.309,93
ALAMBRO DE 6.5 MM PRIMERA	Tm	25,00000	489,17	12.229,21
BARRA CORR DE 3/8 G-60	Tm	40,00000	504,95	20.197,83
BARRA CORR DE 1/2 PLG G-60	Tm	40,00000	551,35	22.054,13
BARRA DE ACERO CORRUGADA DE 5/	Tm	15,00000	513,35	7.700,29
BARRA DE ACERO CORRUGADA 3/4	Tm	40,00000	451,65	18.065,94
BARRA CORR DE 1 PLG G-60	Tm	40,00000	443,86	17.754,60
BARRA ACERO CORRUG 1/2" G-40	Tm	50,00000	545,53	27.276,26
BARRA CORR DE 3/4 PLG G-40	Tm	11,00000	436,05	4.796,52
BARRA CORRUGADA 1/2"G-60 1ra	Tm	15,00000	442,34	6.635,04
BARRA LIZA RED 12MM G-40	Tm	15,00000	771,04	11.565,66
CABLE TW 1/0	Uno	2,00000	5.474,51	10.949,01
Cable TW 3/0	Uno	2,00000	8.146,10	16.292,21
CABLE TW 750 MCM	Uno	2,00000	30.754,39	61.508,77
ARO Y TAPA REGISTRO	Uno	10,00000	139,41	1.394,13
HEXAGONO 3/4	Uno	3,00000	642,58	1.927,74
TEJAS TERMOACUSTICA EXTRALIT 3	Uno	400,00000	50,40	20.159,29
TUB.PVC PN-16 32MMX5MTS	Uno	700,00000	0,39	273,64
CEMENTO BLANCO A GRANEL	Tm	250,00000	203,57	50.892,77
PERFIL SOPORTE ST 150	Uno	125,00000	4,38	547,28
PERFIL PERIMETRAL 25X20X15	Uno	125,00000	1,92	240,33
PERFIL CANAL 0.6X50MM	Uno	100,00000	1,93	193,03
PERFIL MONTAJE 0.6X50MM	Uno	300,00000	2,55	764,65
TUBO INOX. 60.3X3	Uno	40,00000	4.989,35	199.574,06
ANGULAR 90X90X7X6000	Uno	200,00000	1.032,93	206.585,95
BARRA ACERO LISA 1/2X6000	Tm	10,00000	857,85	8.578,50
PLANCHUELA 30X6X600	Uno	350,00000	11,35	3.973,20
TUBO PVC 50 X 3.2	Uno	500,00000	17,28	8.641,63
TUBERIA SANITARIA 110X3.2	Uno	500,00000	35,97	17.984,65
TUBO CUADRADO 30X30X3X6000	Uno	84,00000	30,73	2.581,17
Tubo acero redondo 33x33.25x6	Uno	2,00000	1.436,54	2.873,09
VIGA I 300	Uno	2,00000	1.750,79	3.501,57
			Total	1.730.583,66

Análisis 2: Análisis de las Ventas por Trimestres.

Unidad Comercializadora Territorial Escambray Cienfuegos
Calculo del Presupuesto de Ventas de Mercancías Trimestral
Para el Año que Termina el 31 de Diciembre del 2010

Total de las Ventas	10.076.041,57	Crédito	Contado	
Primer Trimestre	3.022.812,47	302.281,25	2.720.531,22	3.022.812,47
Segundo Trimestre	2.015.208,31	201.520,83	1.813.687,48	2.015.208,31
Tercer Trimestre	2.015.208,31	201.520,83	1.813.687,48	2.015.208,31
Cuarto Trimestre	3.022.812,47	302.281,25	2.720.531,22	3.022.812,47
	10.076.041,57	1.007.604,16	9.068.437,41	10.076.041,57

Anexo B: Presupuesto de Costo de Venta de Mercancías.

Unidad Comercializadora Territorial Escambray Cienfuegos
 Presupuesto de Costo de Ventas de Mercancías (Almacén Terceros)
 Para el Año que Termina el 31 de Diciembre del 2010

Mercancías	UM	Cantidad	Costo Pre-determinado	Importe
PINTURA ACRIL CREMA 402 4L YC	Uno	250,00000	7,95	1.988,43
PINTURA ACRIL VAINILL 406 4LYC	Uno	250,00000	7,95	1.988,42
PINTURA ACRIL CAÑA 408 4L YC	Uno	250,00000	7,95	1.988,43
PINTURA ACRIL ARENA 410 4L YC	Uno	200,00000	7,95	1.590,73
PINTURA ACRIL SALMON 416 4L YC	Uno	200,00000	7,95	1.590,73
PINTURA ACRIL SALMON 418 4LYC	Uno	250,00000	7,95	1.988,42
PINTURA ACRL ROJO OXID428 4LYC	Uno	400,00000	7,95	3.181,48
PINTURA ACRL AZULCLAR 438 4LYC	Uno	100,00000	7,95	795,37
PINTURA ACRL AZUL TURQ440 4LYC	Uno	200,00000	7,95	1.590,73
PALAUSTRE TIPO AMERICANO 5"	Uno	20,00000	1,38	27,69
TACO NYLON DIAM. 10	Uno	150,00000	0,05	7,50
ADHESIVO PVC 500 ML	Uno	10,00000	6,30	63,02
BUJE REDUCIDO PVC 40 x 32	Uno	145,00000	0,39	56,84
BUJE REDUCIDO PVC 50 x 40	Uno	215,00000	0,45	96,34
VALVULA BOLA PVC 32	Uno	15,00000	7,90	118,46
AMPLIACION PVC MH 40 X 50 MM	Uno	50,00000	0,44	22,21
AMPLIACION PVC MH 200 X 110 MM	Uno	11,00000	11,29	124,19
AMP PVCS MH JTA DN 50 X 75 MM	Uno	100,00000	0,78	78,00
CODO 45° PVC H-H 40 MM	Uno	34,00000	0,57	19,44
CODO 45° PVC H-H 50 MM	Uno	40,00000	0,64	25,75
CODO 45° PVC M-H 160 MM	Uno	12,00000	4,81	57,71
CODO 45° PVC M-H 200 MM	Uno	14,00000	10,64	148,91
CODO 90° PVC M-H 110 MM	Uno	500,00000	1,61	803,45
CODO 90° PVC M-H 200 MM	Uno	9,00000	13,07	117,62
MANGUITO LISO PVC H-H 40 MM	Uno	83,00000	0,64	53,07
MANGUITO LISO PVC H-H 50 MM	Uno	230,00000	0,68	156,08
MANGUITO LISO PVC H-H 75 MM	Uno	94,00000	1,33	124,72
MANGUITO LISO PVC H-H 110 MM	Uno	235,00000	2,15	505,81
MANGUITO LISO PVC H-H 160 MM	Uno	3,00000	3,87	11,61
MANGUITO LISO PVC H-H 200 MM	Uno	5,00000	7,45	37,23
MANGUITO CONC WC PVC 90 MM	Uno	51,00000	2,98	151,88

MANGUITO EXC WC PVC 90 MM	Uno	51,00000	3,01	153,38
REDUCIDO PVC M-H 75 X 50 MM	Uno	14,00000	1,08	15,07
REDUCIDO PVC M-H 160 X 110 MM	Uno	12,00000	3,41	40,94
REDUCIDO PVC M-H 200 X 160 MM	Uno	11,00000	13,02	143,19
REGISTRO ROSCADO PVC 75 MM	Uno	59,00000	1,49	87,85
REGISTRO ROSCADO PVC 110 MM	Uno	27,00000	3,67	99,01
REGISTRO ROSCADO PVC 160 MM	Uno	25,00000	11,71	292,84
SUM SIF PVC H/V 50/40 MM	Uno	250,00000	4,22	1.054,82
SUM SIF PVC VERTICAL 75 MM	Uno	400,00000	6,33	2.533,11
TAPON CIEGO PVC H 50 MM	Uno	250,00000	0,44	110,56
TAPON CIEGO PVC H 110 MM	Uno	250,00000	1,09	271,87
TAPON CIEGO PVC H 160 MM	Uno	250,00000	3,92	980,42
TAPON CIEGO PVC H 200 MM	Uno	100,00000	6,62	661,92
TEE DOBLE 90° PVC M-H 110 MM	Uno	45,00000	6,55	294,88
TEE 90° PVC H-H 32 MM	Uno	85,00000	0,26	22,37
TEE 90° PVC H-H 40 MM	Uno	63,00000	0,54	34,16
TEE 90° PVC M-H 200 MM	Uno	3,00000	23,26	69,79
TEE DE 40 MM.	Uno	27,00000	0,22	6,05
TEE 90° PVC M-H 110 X 50 MM	Uno	35,00000	4,28	149,64
TUBERIA PVC 40 x 3.0 MM	Uno	136,00000	6,46	878,62
TUBERIA PVC 50 x 3.0 MM	Uno	243,00000	8,50	2.066,47
TUBERIA PVC 75 x 3.0 MM	Uno	97,00000	16,46	1.596,53
TUBERIA PVC 110 x 3.2 MM	Uno	4,00000	20,36	81,46
TUBERIA PVC 200 x 3.9 MM	Uno	25,00000	45,60	1.140,10
YEE DOBLE 45° PVC M-H 110 MM	Uno	16,00000	5,88	94,10
YEE 45° PVC H-H 50 MM	Uno	145,00000	1,22	176,83
YEE 45° PVC M-H 75 MM	Uno	343,00000	1,85	634,82
YEE 45° PVC M-H 110 MM	Uno	590,00000	3,76	2.219,24
YEE 45° PVC M-H 200 MM	Uno	10,00000	15,20	151,97
YEE 75 MM	Uno	60,00000	0,72	43,20
YEE 45° PVC M-H 110 X 50 MM	Uno	166,00000	5,32	883,56
YEE 45° PVC M-H 160 X 110 MM	Uno	44,00000	19,92	876,54
MANGUITO UNION PP H-H 20MM	Uno	18,00000	0,29	5,15
TAPA PP H 20 MM	Uno	10,00000	0,37	3,67
CODO 90° PP H-H 40MM	Uno	49,00000	1,84	90,16
MANGUITO UNION PP H-H 50MM	Uno	27,00000	1,31	35,40
MANGUITO MIXTO PP H-RH 25 X ½	Uno	19,00000	0,30	5,65
MANGUITO MIXTO PP H-RH 50 X 1½	Uno	31,00000	10,26	318,06

MANGUITO MIXTO PP H-RM 40 X 1¼	Uno	5,00000	8,65	43,25
REDUCIDO PP H-H 25 x 20 MM	Uno	22,00000	0,44	9,68
REDUCIDO PP H-H 32 x 25 MM	Uno	1,00000	0,58	0,58
TAPA H 1/2	Uno	30,00000	0,13	3,86
TAPA H 3/4	Uno	25,00000	0,16	4,03
CODO 45° PP H-H 20MM	Uno	200,00000	0,36	72,00
CODO 90° PP ROSCA H-H DN 4	Uno	15,00000	28,11	421,65
CODO 90° PP ROSCA M-H DN ¾	Uno	160,00000	0,14	22,40
CODO 90° PP ROSCA M-H DN 1	Uno	100,00000	0,23	23,00
NUDOS REDUCIDO H-H 1P X 1/2P	Uno	275,00000	0,46	126,94
BUSHING 1 1/4 X 1/2	Uno	179,00000	0,35	62,88
BUJE PP ROSCA M-H DN 1¼ X ¾	Uno	7,00000	0,32	2,24
BUSHING 1 1/2*1/2	Uno	260,00000	0,76	198,55
BUSHING 1 1/2 X 3/4	Uno	182,00000	0,51	92,93
BUSHING DE 1 1/2 X 11/4	Uno	117,00000	0,27	31,58
BUJE PP ROSCA M-H DN 2 X ½	Uno	20,00000	1,13	22,54
BUSHING 2 X 3/4	Uno	74,00000	1,02	75,83
BUJE PP ROSCA M-H DN 2 X 1	Uno	87,00000	0,98	85,60
BUJE PP ROSCA M-H DN 2 X 1¼	Uno	94,00000	0,82	77,12
BUSHING DE 2 X 1 1/2	Uno	98,00000	0,51	49,88
CODO 90° PP ROSCA H-H DN ¾	Uno	3626,00000	0,26	926,31
CODO 90° PP ROSCA H-H DN 1	Uno	3739,00000	0,43	1.593,09
CODO 90° PP ROSCA H-H DN 1¼	Uno	174,00000	0,98	170,81
CODO 90° PP ROSCA H-H DN 1½	Uno	195,00000	1,43	279,20
CODO 90° PP ROSCA H-H DN 2	Uno	182,00000	2,08	378,29
CODO 45° PP ROSCA M-H DN ½	Uno	198,00000	0,36	71,00
CODO 45° PP ROSCA M-H DN ¾	Uno	199,00000	0,46	91,98
CODO 45° PP ROSCA M-H DN 1	Uno	196,00000	0,61	119,38
CURVA ROSCA HEMBRA 45 X 1P	Uno	30,00000	0,43	12,79
NIPLE CON TUERCA 3/4	Uno	500,00000	0,15	74,89
NIPLE DE TRANSICION DE 2P ROS	Uno	500,00000	0,01	5,00
NUDOS PAREJOS HEMBRA DE 1/2	Uno	2867,00000	0,24	674,50
NUDOS PAREJOS HEMBRA DE 3/4P	Uno	2064,00000	0,31	648,08
NUDOS PAREJOS HEMBRA DE 1P	Uno	1587,00000	0,48	766,68
NUDOS PAREJOS HEMBRA DE 1 1/4	Uno	2000,00000	0,75	1.509,40
NUDOS PAREJOS HEMBRA DE 1 1/2	Uno	1500,00000	0,86	1.289,47
CONEX TANQUE PP ROSCA MH DN ½	Uno	73,00000	1,01	73,67
CONEC.P/TANQUE 3/4 COMPLETA	Uno	50,00000	1,26	62,80

CONEX TANQUE PP ROSCA MH DN 1	Uno	60,00000	1,58	94,68
TEE NORMAL ROSCA HEMBRA DE 1/2	Uno	3500,00000	0,29	1.001,70
TEE NORMAL ROSCA HEMBRA DE 3/4	Uno	3500,00000	0,40	1.390,20
TEE NORMAL ROSCA HEMBRA DE 1	Uno	3000,00000	0,78	2.350,80
TEE NORMAL ROSCA HEMBRA DE 1 1	Uno	2500,00000	1,46	3.646,74
TEE NORMAL ROSCA HEMBRA DE 1 1	Uno	2000,00000	2,03	4.056,67
TEE REDUCCION ROSCA HEMBRA 3/4	Uno	8825,00000	0,40	3.505,29
TEE REDUCCION ROSCA HEMBRA 1 X	Uno	1000,00000	0,80	796,89
TEE REDUCCION ROSCA HEMBRA 1 X	Uno	1000,00000	0,67	667,01
TAPA ROSCA HEMBRA DE 1/2	Uno	1500,00000	0,16	244,28
TAPA ROSCA HEMBRA 3/4	Uno	500,00000	0,16	80,50
TUBERIA PP BICAPA 5M DN ½	Uno	4000,00000	3,33	13.310,80
TUBO PP BPC 10 DE 3/4P X 5 MT	Uno	1500,00000	4,88	7.320,80
TUBO PP BIC 10 DE 1 X 5MT	Uno	700,00000	7,55	5.285,00
TUBERIA PP BICAPA 5M DN 1¼	Uno	100,00000	10,97	1.097,00
UNION UNIVERSAL DE 1/2	Uno	918,00000	0,42	384,37
UNION UNIVERSAL DE 3/4	Uno	437,00000	0,58	253,33
UNION UNIVERSAL DE 1	Uno	1359,00000	1,09	1.481,81
UNION UNIVERSAL DE 2	Uno	13,00000	4,51	58,61
VALV PPR D/BOLA PN-25 40MM	Uno	47,00000	12,50	587,50
VALV PPR D/BOLA PN-25 50MM	Uno	35,00000	12,70	444,50
VALV PPR D/BOLA PN-25 63MM	Uno	60,00000	12,90	774,00
LLAVE PL FORJ.ESPAÑ. 6-7 SAVE	Uno	70,00000	0,61	42,98
LLAVE ESPAÑOLA 20-22 SAVE REF	Uno	10,00000	1,96	19,61
LLAVE ANILLA 6-7 SAVE REF 1052	Uno	25,00000	0,91	22,63
LLAVE ANILLA 8-9 SAVE REF 1052	Uno	12,00000	1,00	12,02
LLAVE FIJA ESPAÑOLA 6-7 EGA RE	Uno	3,00000	0,36	1,07
LLAVE FIJA ESPAÑOLA 21-23 EGA	Uno	2,00000	2,42	4,85
DISCO DE FIBRA CALIDA F 293 DI	Uno	50,00000	1,45	72,27
INTERRUPTOR MAGNETOT BIP.50 AM	Uno	80,00000	28,02	2.241,60
PLADUR 120X230	Uno	8,00000	13,98	111,84
FALSO TECHO ESC 60 X 60	Uno	1192,00000	17,43	20.777,22
CANAL 73-G FT PLADUR 3M	Uno	55,00000	4,50	247,50
MONTANTE 70-G FT PLADUR 3M	Uno	64,00000	4,70	300,80
PERFIL SECUND 24X33X0.60MTS	Uno	11010,00000	0,54	5.945,40
PERFIL ANGULAR 24X24X0.5 3MTS	Uno	2504,00000	2,88	7.211,52
PERFIL SEC P/ESC 24X38X1.20	Uno	10548,00000	1,14	12.024,72
PERFIL PRIM P/ESC 24X38X3.70MT	Uno	1772,00000	3,63	6.435,98

CINTA /JUNTAS FT PLADUR 150 ML	Uno	5,00000	6,20	31,00
PASTA /JUNTAS FT PLADUR 25 KG	Kg	2,00000	31,80	63,60
LAM FALSO TECHO PVC MOD E 11	Uno	5000,00000	1,18	5.915,56
PERFIL SOPORTE MET P/ FT PVC	Uno	159,00000	7,52	1.195,78
PERFIL REMATE PARA FT PVC	Uno	361,00000	2,91	1.049,43
SOPORTE PERFIL H PARA FT PVC	Uno	110,00000	2,76	303,71
PLACA E 60X60 FISURADO	Uno	96,00000	16,39	1.573,46
ABRAZ ISOF + ESPAR + TACO D1/2	Uno	199,00000	0,26	51,74
ABRAZ ISOF + ESPAR + TACO D1	Uno	99,00000	0,19	18,81
ABRAZADERA SINFÍN DE 1 1/2 PLG	Uno	59,00000	0,14	8,26
TACO DE NYLON Nº 8 (4-4.8MM)	Uno	40000,00000	0,02	932,00
CLAVO C8 HORMIGÓN Y ACERO16 MM	Cja	100,00000	8,01	800,83
CLAVO C8 HORMIGÓN YACERO19 MM	Cja	100,00000	8,09	809,05
CLAVO C8 HORMIGÓN Y ACERO22 MM	Cja	90,00000	8,21	739,25
CLAVO C8 HORMIGÓN Y ACERO27 MM	Cja	60,00000	8,39	503,53
CLAVO C8 HORMIGÓN Y ACERO32 MM	Cja	60,00000	8,95	537,25
CLAVO C8 HORMIGÓN Y ACERO37 MM	Cja	80,00000	9,48	758,01
TEE RED. 90 HHH 3/4X1/2X3/4	Uno	500,00000	0,40	198,60
TEE RED. 90 HHH 1X3/4X1	Uno	500,00000	0,67	332,78
CUPLA HH 1/2	Uno	269,00000	0,13	34,65
CUPLA HH 1	Uno	65,00000	0,48	31,40
CUPLA RED. HH 1X1/4	Uno	116,00000	0,45	52,30
CUPLA RED. HH 1X1/2	Uno	12,00000	0,46	5,54
TEE RED. 90 HHH 1X1/2X1	Uno	76,00000	0,79	60,37
ARANDELA PLANA DIN125-A/ZN M10	Uno	2000,00000	0,02	34,20
ARANDELA PLANA DIN 125-A/ZNM12	Uno	2000,00000	0,03	50,60
TUERCA HEXAGONAL DIN-934ZINCM8	Uno	2500,00000	0,02	49,50
TUERCA HEXAGONAL DIN-934 ZNM10	Uno	2000,00000	0,03	67,80
TUERCA HEXAGONALDIN-934 ZNM12	Uno	2000,00000	0,04	76,00
TORNILLO AUTOTALADRANTE	Cja	50,00000	9,40	470,00
TORNILLO AUTOTALADRANTE	Uno	3000,00000	0,03	97,80
TORNILLO AUTOTALADRANTE	Uno	3000,00000	0,02	70,80
TORN C/HEX DIN- 933 ZN 12X100	Uno	1000,00000	0,33	331,00
TORNC/HEX DIN- 933 ZN 8X60	Uno	600,00000	0,09	55,80
TORNC/HEX DIN- 933 ZN 8X100	Uno	1000,00000	0,15	148,00
TORNC/HEX DIN- 933 ZN 10X60	Uno	1000,00000	0,12	122,70
TORNC/HEX DIN- 933 ZN 10X100	Uno	1000,00000	0,23	227,50
TORNC/HEX DIN- 933 ZN 16X60	Uno	1000,00000	0,34	335,00

SIERRA ELECTRICA DE MESA 10	Uno	3,00000	246,18	738,53
JGO DE MACHOS 3X50	Uno	10,00000	9,41	94,11
CUCHILLA P/CORTAR MANTAS IMPER	Uno	700,00000	8,98	6.286,99
IMPERMEAB LIQ GRIS DE 25KG	Uno	16,00000	90,50	1.448,00
IMPERMEAB LIQ VERDE DE 25KG	Uno	145,00000	66,72	9.673,71
IMPERMEAB LIQ BLANCO DE 25KG	Uno	46,00000	66,72	3.068,90
LAMINA GALV ONDUL 31x0.81x3.7	Uno	280,00000	18,43	5.160,40
LAMINA GALV RECTA 28x1.07x3.7	Uno	175,00000	32,46	5.680,50
MANTA IMPERMEAB LISA DE 3KG	Uno	10,00000	2,64	26,39
REVICEM RECUBRIMIENTO PARED	Uno	140,00000	3,40	476,26
REVIM AD ADIT ACCION MULT 25 L	Uno	5,00000	114,49	572,46
REVIMCA FACHADA IMP A-33	Uno	75,00000	4,49	336,38
ESMERILADORA ANGULAR 115 MM	Uno	8,00000	132,91	1.063,30
Martillo combinado sds plus de	Uno	2,00000	911,56	1.823,12
ROTOMARTILLO DEMOLEDOR ELECT	Uno	1,00000	923,50	923,50
SIERRA CALADORA 0-3.100 CPM	Uno	5,00000	210,64	1.053,21
SIERRA CALADORA 500-3.100 cpm	Uno	9,00000	308,43	2.775,87
TALADRO PERCUSION 13MM	Uno	2,00000	353,57	707,14
TALADRO PERCUSION 1/2-13MM VSR	Uno	15,00000	206,54	3.098,16
BROCA CIL REFORZADA 3/8X6	Uno	96,00000	3,33	319,68
BROCA HSS MAD-MET 11/32	Uno	60,00000	2,84	170,40
BROCA HSS MAD-MET 3/8	Uno	64,00000	2,82	180,48
BROCA SDS PLUS ROCK 3/8X8X10	Uno	28,00000	6,03	168,84
BROCA SDS PLUS ROCK 5/8X6X8	Uno	56,00000	6,52	365,12
CINCEL 50 X 280 H-38	Uno	25,00000	53,07	1.326,72
DICO ABRAS C/CONC 230X3X22.2MM	Uno	132,00000	3,76	496,32
DICO ABRAS C/CONC 115X3X22.2MM	Uno	291,00000	1,25	364,29
DISCO ABRAS C/CONC 9X1/8X7/8	Uno	9,00000	4,85	43,65
DISCO DIAMANT.CORTE 9 CONT.SEC	Uno	132,00000	48,39	6.386,95
PTA ATOR DIREC PLANA 3.3 A 3.5	Uno	10,00000	0,73	7,30
PTA ATOR DIREC PLANA 4.2 A 5	Uno	11,00000	0,73	8,03
RODEL CORTAD AZULEJO 6MM	Uno	4,00000	4,31	17,24
NEON 110V C/IND LUMINOSO	Uno	13,00000	4,63	60,19
ALICATE PARA CORTAR AZULEJO	Uno	11,00000	4,31	47,41
ALICATE DE CORTE 7 PLG	Uno	44,00000	4,35	191,40
ALICATE CORTE DIAGONAL 8 PLG	Uno	40,00000	4,35	174,17
ALICATE CORTE UNIVERSAL HD 7PL	Uno	20,00000	3,19	63,80
ALICATE CORTE UNIVERSAL HD 8PL	Uno	105,00000	4,02	422,10

JGO DE LLAVE ALLEN 14PZ1.5-6MM	Uno	10,00000	1,58	15,80
JGO DE LLAVE ALLEN 25 PZS	Uno	10,00000	4,65	46,50
ALICATE PUNT GANS CORT 8 PL	Uno	7,00000	4,54	31,78
BALDE DE CAUCHO P/CONST 12 LTS	Uno	129,00000	9,35	1.206,66
BROCHA CELD ARTIF 1 PLG	Uno	207,00000	0,75	155,25
CINTA ALAMBR 1/8 X100 C/RIEL	Uno	18,00000	19,72	354,96
CORTADOR CERAMICA 460 MM BOXER	Uno	35,00000	43,87	1.535,45
CARRETILLA DE CONSTRUCCION CAT	Uno	50,00000	42,03	2.101,46
DESTORNILLAD PLANO 2 PLG	Uno	4,00000	0,21	0,85
ESCUADRA ACERO DE 16 PLG	Uno	1,00000	7,50	7,50
ESPATULA DE 4 PLG PROFES	Uno	15,00000	1,49	22,33
ESPATULAS DE 10 MM PARA JUNTAS	Uno	2,00000	4,14	8,28
FLOTA DE MADERA 150X340MM	Uno	26,00000	3,66	95,16
FROTA MADERA C/BASE CAUCHO	Uno	957,00000	3,66	3.502,62
LLAVE AJUSTABLE M/ANTIR 8 PLG	Uno	7,00000	2,89	20,21
LLANA LISA ALBAÑIL M/PLAST RJ	Uno	10,00000	5,24	52,40
LLAVE JOFAINA MONO	Uno	47,00000	5,35	251,45
LLAVES DE LAVATORIO 1 PLG	Uno	12,00000	7,76	93,13
LLAVES DE LAVATORIO 11/2 PLG	Uno	32,00000	10,52	336,63
LLAVES DE LAVATORIO 2 PLG	Uno	9,00000	16,19	145,73
MACHETE DE 22 PLG	Uno	45,00000	3,72	167,46
MARTILLO CARPINT MAD 16ONZ	Uno	1,00000	4,35	4,35
PALA CUADRADA CON MANGO MADERA	Uno	147,00000	4,17	612,99
BARRA DESENCOFRADORA 24 PLG	Uno	18,00000	4,20	75,60
BARRA DESENCOFRADORA 30 PLG	Uno	21,00000	5,32	111,72
PISTOLA SOLD ESTAÑO 60W/110	Uno	49,00000	6,39	313,11
PALA DE PUNTA CON MANGO MADERA	Uno	200,00000	4,27	853,87
RASTRILLO DE 14 DIENTES	Uno	146,00000	4,58	668,81
RASTRILLO 22 DIENTES METALICO	Uno	60,00000	4,26	255,60
TIJERA CORTAR CHAPA 10 PLG	Uno	7,00000	2,20	15,37
VAGON CONSTRUCCION RUED MACIZA	Uno	70,00000	49,98	3.498,60
MANGO DE MADERA PARA RASTRILLO	Uno	220,00000	2,04	448,80
TALADRO MANUAL P/TS-TR-TSPLUS	Uno	1,00000	27,55	27,55
CENEFA 8X27 F-92 AZUL FL VIVE	Uno	50,00000	1,16	57,91
CINTILLO DE PVC EN TIRAS GRIS	Uno	45,00000	1,35	60,75
CINTILLO DE PVC AZUL 2.6 M	Uno	99,00000	1,35	133,84
CINTILLO DE PVC VERDE 2.6 M	Uno	70,00000	1,35	94,63
MOLDURA ITALIANA 5X20 AZUL	Uno	28,00000	0,74	20,66

PAV 33X33 CM VERSALL CUERO	Mt2	100,00000	12,72	1.271,55
PAV.CERLER CUERO 33X33 (1.44M2	Mt2	100,00000	13,00	1.299,77
PAV 33X33 CM CLAUDIA BEIGE	Mt2	70,00000	12,74	891,73
PAV CLAUDIA VERDE 33X33 1.44	Mt2	100,00000	12,07	1.207,04
PAV 33X33 CM CORINTO MARRON	Mt2	50,00000	10,98	549,00
PAV.REBECA MARRON 33X33	Mt2	40,00000	12,87	514,69
PAV 33X33 QUARTZO BEIGE 1.75	Mt2	350,00000	15,67	5.482,75
PAV 45X45 GRANITI BLANC AP1.44	Mt2	200,00000	15,47	3.094,04
PAV 33.33 X 33.33VENECIA BEIG	Mt2	1500,00000	14,40	21.598,80
PAV 33.33 X 33.33VENECIA MARF	Mt2	2700,00000	13,82	37.318,63
PAV 33.33 X 33.33VENECIA PERLA	Mt2	1500,00000	14,19	21.285,00
REVEST 20X30 VERSALLES VERDE	Mt2	600,00000	12,20	7.319,01
REV ALMERIA VERDE 20X30 (1.5)	Mt2	200,00000	11,97	2.394,00
REV. BLANCO BRILLO 20X20	Mt2	1000,00000	7,57	7.572,50
REVEST 20X30 CM OLIMPO AZUL	Mt2	70,00000	11,96	837,09
REV.ALMERIA MARRON 20X30 1.5	Mt2	50,00000	11,97	598,50
REVEST.REBECA MARRON 20X30 1.5	Mt2	40,00000	11,97	478,80
REV 20X20 CM BLANCO BRILLO 1.4	Mt2	50,00000	9,62	480,96
REV TRAVERTINO MARFI 20x30 1.5	Mt2	500,00000	13,02	6.509,50
REVEST 20 X 30CM VENECIA CORAL	Mt2	500,00000	9,00	4.499,81
REVEST 20 X 30 VENECIA MARFIL	Mt2	2000,00000	8,87	17.737,79
REVEST 20 X 30CM VENECIA PERLA	Mt2	1500,00000	8,91	13.366,07
PINTURA ACRIL EXT AZUL TURQ 02	Uno	15,00000	30,64	459,60
PINT. NEVADA PLUS AZUL ARTICO	Uno	26,00000	25,49	662,82
PINT. NEVADA PLUS AZUL CLARO	Uno	90,00000	25,73	2.315,47
PINT. NEVADA PLUS AZUL TUNEZ	Uno	15,00000	24,84	372,55
PINT. NEVADA PLUS AZUL VERDOSO	Uno	170,00000	24,83	4.220,75
PINTURA ACRIL INT BAMBU # 04	Uno	50,00000	2,54	127,00
PINTURA ACRIL EXT BAMBU # 4	Uno	155,00000	4,65	720,89
PINTURA ACRIL N/P GRIS NIEBLA	Uno	250,00000	23,93	5.982,86
PINT. NEVADA PLUS HUESO PALIDO	Uno	250,00000	25,17	6.291,93
PINTURA ACRIL LADRILLO 15 LT	Uno	45,00000	24,91	1.120,92
PINT. NEVADA PLUS MARFIL ROSAD	Uno	50,00000	24,15	1.207,40
PINT. NEVADA PLUS ROSA TENUE	Uno	70,00000	26,49	1.854,08
PINT. NEVADA PLUS ROJO INGLES	Uno	50,00000	25,69	1.284,27
PINTURA ACRIL VERDE MINERA 15L	Uno	600,00000	25,32	15.190,33
PINT. NEVADA PLUS VERDE (ENV.	Uno	82,00000	28,47	2.334,54
MACY DISOLVENTE UNIVERSAL 5LT	Uno	100,00000	11,50	1.150,00

PINTURA EPOX VERD B/A C/CATALZ	Uno	55,00000	153,36	8.434,80
PINTURA VIN ACRIL MATE FLAMING	Uno	90,00000	5,03	452,52
PINT ACRIL AZUL PASTEL88826 4L	Uno	65,00000	7,85	510,34
BALANCIN PARA INODORO CROMAD	Uno	25,00000	1,04	25,93
HERRAJE P/TANQUE INODORO 7/8	Uno	76,00000	5,94	451,74
LATIGUILLO METAL ½X1/4X20CM	Uno	48,00000	1,31	62,88
Latiguillo flexible metal 1/2	Uno	1000,00000	1,34	1.335,08
LATIGUILLO METAL 1/2x3/8X16	Uno	66,00000	1,31	86,46
LLAVE DE ANGULO DE 3/8X1/2	Uno	127,00000	1,40	177,80
LLAVE DE ANGULO 90° ½PX1/4PLG	Uno	124,00000	1,34	166,16
LLAVE MESCLAD LAVAMANOS 4PLG	Uno	25,00000	13,00	324,99
LLAVE MEZCLAD LAVAMANO 4PLG	Uno	43,00000	13,60	584,69
VALVULA SALID LAV METAL 1½P	Uno	41,00000	4,20	172,32
MANGUERA REF/JARDIN ½X100 T/BR	Uno	24,00000	22,15	531,51
MANGUERA REF/JARDIN ½X25P T/BR	Uno	36,00000	7,39	266,04
MANGUERA REF/JARDIN ½X75P T/BR	Uno	17,00000	16,89	287,10
ESPATULA MANGO MADERA 1 1/2	Uno	38,00000	0,80	30,40
BROCA D/EXP.5/8 A 1 3/4	Uno	11,00000	15,22	167,42
PINTURA ACRIL.SUP.CREMA 4LTS	Uno	1,00000	7,60	7,60
PINT ACRIL.SUP.CAIM/ROSA 4L	Uno	50,00000	7,60	380,00
PINT ACRIL.SUP.C/AZUL TURQ 4L	Uno	65,00000	7,60	494,00
CERRADURA PARA GAVETA DORADA	Uno	100,00000	0,90	90,00
CERRADURA SEGURIDAD 2 LLAV AB	Uno	70,00000	6,63	464,10
CERROJO LATON ANTIG C/LL/ MAN	Uno	1,00000	11,42	11,42
CERRADURA SOB PASAD/REB HT1477	Uno	3,00000	4,62	13,86
CERRADURA DECORATIVA NT1491-AC	Uno	8,00000	31,84	254,72
PASADOR 3 PLG P/VENTAN Y PUERT	Uno	20,00000	0,42	8,48
PICAPORTE 1P BOLA CROMO MATE	Uno	5,00000	5,07	25,35
PICAPORTE 1P OVAL C/LL L/PULID	Uno	67,00000	3,54	237,51
PICAPORTE 1P OVAL S/LLCROM ANT	Uno	15,00000	4,83	72,45
PICAPORTE 1P OVAL S/LL INOXID	Uno	19,00000	4,29	81,51
PICAPORTE 1P OVAL S/LL L/PULID	Uno	18,00000	4,29	77,22
PICAPORTE DE 1P B PUL EXT INT	Uno	10,00000	5,07	50,70
PICAPORTE P OVAL LIB PASO INOX	Uno	8,00000	4,84	38,72
PICAPORTE P OVAL LIB PASO	Uno	7,00000	4,84	33,88
PESTILLO MAUSER DORADO 1.5 P	Uno	6,00000	0,51	3,04
PESTILLO MAUSER MARIPOSA 2 P	Uno	23,00000	0,71	16,33
PESTILLO PLANO C/PROTECTOR4 P	Uno	25,00000	1,64	41,08

SEGURO VENTANA LAMINADO GRIS	Uno	30,00000	0,50	15,00
TIRADOR 4.25 PLG CON TORNILLO	Uno	7,00000	0,83	5,81
TIRADOR 5.5 PLG CON TORNILLO	Uno	1,00000	0,67	0,67
TIRADORES BOLA CROMADO PN/CR	Uno	20,00000	1,60	31,92
TOPES DE PUERTA MOVIL 121GR	Uno	18,00000	1,59	28,62
TACOBRID 8 NYLON NEGRO.	Uno	11,00000	6,30	69,26
ADAPTADOR E-27 2 T ENC P/CADEN	Uno	3,00000	1,33	3,99
ENCENDEDOR 40 WATT/110 VOLT	Uno	214,00000	0,24	51,36
EXTENSION HEAVY DUTY 50 P 198	Uno	2,00000	5,07	10,13
EXTENSION 50 PIES 198 300V	Uno	15,00000	3,04	45,60
EXTENC.ELECTRIC.2X16 X 25PIES	Uno	96,00000	1,57	150,98
EXTENC.ELECTRIC.2X16 X 20PIES	Uno	99,00000	1,56	154,43
EXTENC.ELECTRIC.2X16 X 15 PIES	Uno	99,00000	1,20	118,65
EXTENC.ELECTRIC.2X16 X 9PIES	Uno	98,00000	0,92	89,89
FUSIBLE 10A TIPO TAPON	Uno	10,00000	1,48	14,80
INTERRUPTOR /TOMAC 10A/125V	Uno	250,00000	1,07	267,03
INTERRUPTOR /TOMAC 10A/125V	Uno	250,00000	1,03	257,50
INTERRUPTOR DOBLE 15A/120V	Uno	250,00000	1,02	255,00
INTERRUPTOR SENC 15AMP 120V	Uno	400,00000	0,60	240,00
INTERRUPTOR SUPERF 15 AMP 1 P	Uno	250,00000	0,32	79,95
PULSADOR ABB RAZANTE MOMENT	Uno	5,00000	1,78	8,90
PERO P/ CABLE ELECT (IJ-50MM)	Uno	19,00000	0,98	18,58
PULSADOR MOMENT ABB VERDE	Uno	5,00000	1,77	8,85
SOCKET SENCILLO CAUCHO C/CABLE	Uno	164,00000	0,94	153,67
SOCKET PORCELANA E-27 RECTO	Uno	225,00000	0,21	47,25
SOCKET SENCILLO P/LAMP E-27	Uno	138,00000	0,47	64,86
TAPA INTERRUPTOR SENCILL U-04T	Uno	390,00000	0,18	70,51
TAPA INTERUPTOR DOBLE U-03T	Uno	400,00000	0,21	84,00
TAPA TOMACORR DOB EMPOT U-03T	Uno	9701,00000	0,19	1.849,24
TAPA DE 3 UNIDADE COLOR MARFIL	Uno	23,00000	0,42	9,66
TAPA DEVICE 957V.P/155-22281	Uno	189,00000	0,56	105,26
TAPA 2H HORIZ P/INTERCAMB MARF	Uno	25,00000	0,81	20,25
TAPA DEVICE 3P HORIZ# 953	Uno	20,00000	0,61	12,24
TAPA SWITCH INTERCAMBIAB# 2953	Uno	17,00000	0,80	13,60
TAPA 3 UNIDAD INTERC C/MARFIL	Uno	13,00000	0,47	6,11
TAPA INTERRUCTOR DOBLE	Uno	150,00000	0,19	28,50
TAPA P/SWITCH INTERCAMBIABLE	Uno	100,00000	0,81	81,00
TOMACORT DOB EMP 15A/125V	Uno	6499,00000	0,62	4.029,38

TOMACORT DOB SUPERF 15A/125V	Uno	45,00000	0,62	28,02
TOMACORT DEVISE BLANC 902	Uno	134,00000	1,19	159,27
TOMACORT SENC ESP/P C/T 15A	Uno	41,00000	0,46	18,91
TOMACORT SUPERF 15A /110V	Uno	1,00000	2,21	2,21
TOMACORT TRIPLE 15A EURO AMER	Uno	199,00000	0,93	185,07
TRANSFORM FLUORESC 20W 220	Uno	50,00000	1,59	79,70
TRANSFORM FLUORESC 40W 220	Uno	34,00000	1,59	54,19
LAMPARA INC VELA 40W 230V E-40	Uno	11,00000	0,49	5,39
LAMPARA INC STAND CLAR 40W220V	Uno	162,00000	0,31	50,60
LAMPARA INC ST/C 60W 125V E-27	Uno	814,00000	0,37	297,12
LAMPARA INC ST/C 40W 125V E-27	Uno	733,00000	0,35	258,68
LAMPARA INC ST/C 60W 220V E27	Uno	210,00000	0,32	68,11
LAMPARA INC REF R-6340W230V B	Uno	150,00000	1,65	247,50
LAMPARA VELA MAT E14 25W230V	Uno	100,00000	0,48	48,00
LAMPARA INC S/CLAR100W125VE27	Uno	550,00000	0,37	203,06
LAMPARA 3W/220V NEON PARA JOYA	Uno	46,00000	2,33	107,18
LAMPARA SAP - TS 70W	Uno	52,00000	41,15	2.139,54
LAMPARA COMP/E 15W220V4200KE27	Uno	46,00000	1,78	81,70
LAMPARA COMP/E 7WCASQG-232700K	Uno	1,00000	1,85	1,85
LAMPARA COMP/E15W220VE27 2700K	Uno	8,00000	11,20	89,59
LAMPARA DESCARGA 125W	Uno	24,00000	4,08	97,80
LAMPARA DES/VA/MERC 80W E27	Uno	64,00000	3,98	254,72
LAMPARA FLUOREC CIRC LUZ B 32W	Uno	542,00000	2,09	1.132,89
LAMPARA FLUORESC 18W 4700K°	Uno	1303,00000	0,80	1.042,32
SOCKET C/LAMP F 8W	Uno	370,00000	2,00	740,00
APLIQUE EXT OVAL 232 MM E- 27	Uno	24,00000	7,39	177,36
APLIQUE EXT OVAL 232MM E- 27	Uno	9,00000	7,39	66,51
APLIQUE CUADRADO 60 W E-27	Uno	4,00000	88,92	355,68
EQUIPO VAPOR MERCURI 125W 220V	Uno	15,00000	29,35	440,25
950 HYDRO FL 2X18 230V 60H CNR	Uno	80,00000	30,28	2.422,61
LUMINARIA 2X20 W LUMIFLOR	Uno	90,00000	20,70	1.863,00
LUMINARIA ESTANCA 2X20 W	Uno	50,00000	11,15	557,66
1350 SFERICO OPAL DIAM.320	Uno	34,00000	32,25	1.096,50
BLOQUE CONT/AUX LATERAL ABB1NA	Uno	6,00000	4,21	25,26
PRTECTOR DE LINEA MONF GD3230	Uno	17,00000	30,00	510,00
RELE TERMICO DU 8.5 ABB	Uno	2,00000	21,22	42,44
PROYECTOR HALOG LIN 1500W220V	Uno	6,00000	36,24	217,44
CONEXION MANGUERA R-7-1	Uno	3,00000	0,51	1,52

REGULADOR ACETILENO 425 300081	Uno	9,00000	120,05	1.080,45
TAPA DE ASIENTO SANITARIA BLAN	Uno	10,00000	5,51	55,14
ASIENTO PLASTICO P/INODOR PIAG	Uno	32,00000	2,49	79,67
JGO EDESA INO Y LAV C/P C-130	Uno	9,00000	72,02	648,16
PEDESTAL EDESA UNIV COL 130	Uno	10,00000	9,85	98,51
TANQUE EDESA DUNCAN COLOR 7	Uno	1,00000	20,52	20,52
TAZA EDESA SAVEX COLOR 130	Uno	1,00000	20,52	20,52
PROTECTOR GD3201 220V C/1TOMA	Uno	3,00000	8,20	24,60
PROTECTOR GD3203 C/BORNES 220V	Uno	4,00000	8,40	33,60
LUMINARIA 2TX20W ADOSAR C/ACRI	Uno	1,00000	11,69	11,69
PEGAMENTO SUPERTEC PVC 500 ML	Uno	51,00000	5,71	291,39
CEM CON SUPERTEC UNIVERSAL 5L	Uno	2000,00000	4,56	9.116,80
CEMENTO 5KG JUNT KERACOL BLANC	Uno	3000,00000	3,82	11.471,40
SUPERTEC CIANO 20 GR	Uno	100,00000	5,57	556,50
LIMPIADOR DISOLVER PVC 500 ML	Uno	50,00000	3,23	161,30
POLIURETANO TECNOFOAM S CANULA	Uno	126,00000	6,36	801,61
SELLADOR DISPERTEC M-6 PINO	Uno	172,00000	3,24	557,35
LAMPARA CIRCULAR 22W	Uno	536,00000	1,88	1.008,14
CINTA ADHES AIRE 50MMX50M GRIS	Uno	267,00000	10,88	2.905,44
MASKINTING TAPE 10MMX50M	Uno	332,00000	0,99	328,68
MASKINTING TAPE 38MMX50M	Uno	70,00000	2,23	156,10
TAPE DE PVC 20MTS BLANCO PVC20	Uno	80,00000	0,69	55,20
TAPE ELECTRICO GOMA 18MMX8MTS	Uno	740,00000	3,50	2.590,87
BOTA D/PIEL C/CASQ TALLA 38	Uno	121,00000	12,50	1.512,50
BOTA D/PIEL C/CASQ TALLA 39	Uno	39,00000	12,52	488,36
BOTA D/PIEL C/CASQ TALLA 40	Uno	48,00000	13,40	642,99
BOTA D/PIEL C/CASQ TALLA 41	Uno	587,00000	12,74	7.475,85
BOTA D/PIEL C/CASQ TALLA 42	Uno	155,00000	12,70	1.968,50
BOTA D/PIEL C/CASQ TALLA 44	Uno	90,00000	12,32	1.109,00
BOTA D/PIEL C/CASQ TALLA 45	Uno	212,00000	12,30	2.606,55
BOTA D/PIEL C/CASQ TALLA 48	Uno	16,00000	12,27	196,32
CARETA SOLDAR C/VENTANA ABATIB	Uno	60,00000	9,51	570,60
GUANTE DE TRABAJO SOLDADOR 14P	Uno	101,00000	4,68	473,16
PICAPORTE DE CADENA	Uno	20,00000	0,91	18,21
NUDO REDUCIDO ROSCA DOBLE MM 1	Uno	18,00000	0,85	15,22
GRIFERIA CARALLO BIDET CROMO	Uno	3,00000	13,28	39,83
MEZCLADORA P/LAVABO CUBIERTA Y	Uno	6,00000	14,01	84,07
MEZCLADORA P/LAVABO CUBIERTA L	Uno	7,00000	26,36	184,50

GRIFER. MONOM. BAÑO DUCHA SILV	Uno	5,00000	31,26	156,28
GRIFERIA DERBY FREGADERO CROMO	Uno	10,00000	22,36	223,60
VALVULA CHEQUE VERTICAL BRON	Uno	7,00000	4,89	34,24
GRIFER. MONOM. BAÑO DUCHA PAOL	Uno	8,00000	47,21	377,68
PIEDRAS ABRASIVAS RECTANGULARE	Uno	84,00000	3,58	300,72
ESPATULA 4 PIEZAS.	Uno	2,00000	7,49	14,97
AGARRADERA # 2 DE BURO	Uno	45,00000	1,41	63,45
CIERRE MANOPLA (BB)	Uno	94,00000	2,50	235,00
PESTILLO 1/2 CAÑA 200 MM	Uno	1,00000	4,70	4,70
Puntero Long. 450 mm	Uno	1,00000	12,25	12,25
Cinzel Long. 410 mm H65SB	Uno	5,00000	31,04	155,20
BISAGRA P/SOLDAR 3"X3"ZL	Uno	99,00000	1,40	138,26
BISAGRA P/SOLDAR 3 1/2X3 1/2	Uno	82,00000	1,47	120,33
BISAGRA P/SOLDAR 4X4X2.2	Uno	83,00000	1,97	163,79
VINIL ACR/EXT LIMONCILLO 46	Uno	2,00000	4,94	9,89
VINIL ACR/INT CANARIO 33	Uno	18,00000	3,22	57,91
BATERIA DE 12V 47 AH C/ACIDO	Uno	22,00000	41,66	916,42
BATERIA DE 12V 60 AH C/ACIDO	Uno	64,00000	42,74	2.735,31
BATERIA 75AH COBELACK	Uno	21,00000	52,31	1.098,42
BATERIA DE 12V 95 AH C/ACIDO	Uno	43,00000	69,63	2.994,01
BATERIA DE 12V 115 AH C/ACIDO	Uno	1,00000	91,65	91,65
BATERIA DE 12V 220 AH C/ACIDO	Uno	9,00000	171,16	1.540,46
BOMBA DE FRENO PAR 2101 Y 2105	Uno	18,00000	24,44	439,92
DISCO DE FRENO BDC3133 CA	Uno	35,00000	29,01	1.015,35
KIT MAXI PARA 2101 Y 2105	Uno	7,00000	66,32	464,24
LAMPARA 24 V - 5 W 152 CA	Uno	959,00000	0,46	441,14
LAMPARA 24 V - 10 W 131 CA	Uno	109,00000	0,56	61,04
LAMPARA 24 V 21-5 W 92 HD CA	Uno	164,00000	0,52	85,30
LAMPARA 24 V 55/50 W 724 CA	Uno	478,00000	1,76	841,28
LAMPARA 12 V 21 W 142 CA	Uno	951,00000	0,37	351,97
LAMPARA 12 V 15 W 136 CA	Uno	915,00000	1,31	1.198,74
LAMPARA 12 V 21-5 W 91 CA	Uno	970,00000	0,52	504,40
LAMPARA H4 24V 75/70 W 783 CA	Uno	263,00000	5,60	1.472,80
LAMPARA H4 12V 60/55 W 782 CA	Uno	202,00000	2,69	543,38
LAMPARA 12 V 45/40 W 721 CA	Uno	500,00000	1,12	560,00
LAMPARA WEDGE-CUÑA 12V5W 527CA	Uno	70,00000	0,41	28,70
LAMPARA 12V 4 W 518 CA	Uno	72,00000	0,36	25,92
LAMPARA PILOTO 12V 5 W 151 CA	Uno	1455,00000	0,39	567,45

LAMPARA 24 V 21 W 143 CA	Uno	1480,00000	0,37	547,60
YOQUI CORTO ROTULA DIRECCION	Uno	14,00000	8,78	122,92
YOQUI LARGO ROTULA DIRECCION	Uno	16,00000	14,92	238,72
YOQUI LANGO ROTULA DIRECCION	Uno	16,00000	14,92	238,72
SOCKE S/CAD.D/BAKELITA 8A 250	Uno	21,00000	0,55	11,54
CINTA METRICA METALC C/IMP 3M	Uno	100,00000	1,08	108,00
CINTA METRIC METALC C/IMP 7.5M	Uno	150,00000	4,36	654,00
ACEITE CAOBA C3-16	Uno	10,00000	1,81	18,10
VINIL ACRILICO J-2 ROSA CLARO	Uno	1,00000	9,79	9,79
Super Vinil Verde Bilbao V11C-	Uno	25,00000	8,24	206,00
AUTOLUX AMARRILLO A1-16	Uno	1,00000	8,28	8,28
PANELES TERMICAS POLISOCIANURA	Uno	74,00000	13,49	997,93
NUDOS PAREJOS HEMBRA DE 2.	Uno	8,00000	1,24	9,93
CODO D/ REDUCCION A 90. 11/4	Uno	18,00000	0,15	2,75
VALVULA COMPUERTA PN-20 DE 4	Uno	3,00000	64,42	193,26
BRIDA SANITARIA BRISAN 100 WS	Uno	16,00000	4,44	71,04
PRENSAPLAST, JUNTA INT = 25, P	Uno	2,00000	1,28	2,56
PRENSAPLAST, JUNTA INT = 32, P	Uno	2,00000	1,74	3,48
PRENSAPLAST, JUNTA INT = 44, P	Uno	2,00000	2,63	5,26
DILUENTE 6Z2-16	Uno	3,40000	0,66	2,25
PLYWOOD VIROLA BB/CC 18*1220*2	Uno	150,00000	585,01	87.751,96
PLAQUETAS DE MARMOL 30X30 CM G	Uno	80,00000	0,50	40,32
PALLET DE MADERA.	Uno	12,00000	10,76	129,10
PALLET DE MADERA.	Uno	36,00000	12,25	441,00
AZULEJO VERDE HOSPITAL	Uno	2,00000	7,43	14,87
CITERNA SYMBOL AMBRA MATE	Uno	25,00000	48,03	1.200,67
ASIENTO BAÑO SYMBOL BLANCO	Uno	3,00000	5,66	16,97
BANERA DAFNE AMBAR 160X75	Uno	3,00000	67,28	201,85
BIDET SYMBOL AMBRA	Uno	3,00000	48,03	144,08
INODORO T/B SYMBOL AMBRA	Uno	3,00000	76,44	229,31
JABONERA LAVA/BIDET SET AMBRA	Uno	5,00000	11,27	56,35
TANQUE TAPA BLANCO DESCARGA A	Uno	150,00000	19,00	2.850,00
CITERNA SYMBOL AMBRA	Uno	40,00000	48,03	1.921,20
ESCOBILLERO SET AMBRA	Uno	10,00000	10,14	101,37
PERCHA SET AMBRA	Uno	15,00000	10,14	152,05
PORTA VASOS SET AMBRA	Uno	3,00000	10,14	30,41
TOALLERO AMBRA 60	Uno	3,00000	10,14	30,41
PORTA-TOHALLERO BLANCO	Uno	1,00000	1,19	1,19

MANGUITO 3 RANURAS C/JTA 300MM	Uno	3,00000	12,58	37,74
LISTELO 6X20 (NEGRO C/ROMBOS)	Uno	75,00000	0,45	33,75
LISTELO 12.5X20 (CARMELITA C/R	Uno	139,00000	0,45	62,55
MARCO PUERTA MAD.PINO 800X2100	Uno	250,00000	13,99	3.497,00
MARCO PUERTA MAD.PINO 700X2100	Uno	10,00000	13,70	136,98
HOJA LISA PINO FIBRA 630X2065	Uno	50,00000	22,05	1.102,40
HOJA LISA PINO FIBRA 730X2065	Uno	50,00000	22,60	1.129,90
VENTANA MIAMI PINO 700X600	Uno	10,00000	15,87	158,68
PUERTA CONTRACHAPADA EN SAPELL	Uno	72,00000	73,18	5.268,96
LANA DE VIDRIO	Uno	40,00000	47,00	1.879,83
EXPAPOLO SUELTO 5 X 49	Uno	48,00000	0,31	14,88
MALLA GALVANIZADA 1.80 mts	Uno	18,00000	184,26	3.316,68
ALAMBRE LISO GALVANIZADO	Uno	20,00000	111,12	2.222,40
POSTE LUX 80 GALVANIZADO 2m10	Uno	150,00000	30,15	4.522,20
POSTE LUX 50 GALVANIZADO 2m10	Uno	200,00000	20,83	4.166,66
TORNAPUNTAS GALVANIZADO 2m10	Uno	31,00000	15,13	469,02
SOPORTE LUX RECTO GALVANIZADO	Uno	62,00000	2,84	176,24
GRAPAS	Cja	918,00000	0,25	231,89
TORNILLO CON TUERCA M-8 x 18	Cja	1000,00000	0,21	213,00
TORNILLO TENSOR M-10 C/TUERCA	Cja	1000,00000	0,91	907,43
TAPON LUX-50	Uno	135,00000	0,41	55,00
TAPON LUX-80	Uno	13,00000	0,88	11,44
TENAZAS PARA GRAPAR	Uno	40,00000	45,35	1.813,80
TUBO DE 6 WATTS	Uno	3200,00000	0,62	1.982,72
LUMINARIA EMPOTRAR CON DIFUSOR	Uno	350,00000	15,43	5.398,75
EXPAPOLO SUELTO 6 X 51	Uno	70,00000	0,33	23,10
CAJA ELECTRICA 4X4	Uno	709,00000	0,22	155,98
TOMACORR.UNIV.SIMPLE EMPOTRAR	Uno	321,00000	0,56	178,61
2 TOMACORR. Y UN INTERRUP EMP	Uno	16,00000	0,98	15,68
TOMACORR.UNIV.C/PROT.A TIERRA	Uno	268,00000	1,01	270,68
INTERRUPTOR TRIPLE	Uno	189,00000	1,07	202,23
LUMINARIA 2X20-18W LUMIFLOR	Uno	200,00000	13,21	2.642,00
AZULEJO P/R LIRIA BLANC 20X20	Mt2	70,00000	5,16	361,51
LIST F-10 GRIS 8X27 FL VIVES	Mt2	50,00000	1,51	75,27
PISO SUCRE BEIGE 31.6X31.6 VIV	Mt2	4,00000	9,02	36,06
PISO VIELA MARRON 31.6X31.6 VI	Mt2	80,00000	8,44	674,96
PAVIMENTO 33.3X33.3 EGEO TEJA	Mt2	79,00000	10,46	825,98
PAVIMENTO 45X45 TERRA CAJA DE	Mt2	54,00000	7,70	415,63

JGO DE MUEBLES SANITARIOS SAVE	Uno	60,00000	92,24	5.534,40
TAZA PIAG	Uno	350,00000	21,11	7.389,55
ARO Y TAPA REGISTRO	Uno	250,00000	31,82	7.955,00
TEE CONECTOTA DE216 15/16DE 0.	Uno	7800,00000	1,20	9.360,00
CLAVOS M6 11+27	Uno	76,00000	0,10	7,60
EXPAPOLO SUELTO 5 X 64	Uno	49,00000	0,32	15,68
GRAPAS DE SUJESION DEL FREGADE	Cja	100,00000	0,35	34,60
ESTUCHE DE 5 PTAS PLANAS 1/4 2	Uno	15,00000	2,37	35,60
TLLO.DIN 933 ZINC.M8 X 20	Uno	5000,00000	0,04	200,00
TORNILLO HEXAGONAL M12 X 25	Uno	5000,00000	0,30	1.500,00
TIRAF.SPAX - S BICROMATADO C/P	Uno	2,00000	0,59	1,17
PROYECTORES HALOGENOS	Uno	16,00000	36,24	579,84
PINZA MECANICA DE 6"	Uno	23,00000	1,05	24,21
LLAVE AJUSTABLE DE 10P	Uno	35,00000	6,11	213,92
LLAVE AJUSTABLE 10"	Uno	85,00000	4,08	346,93
LLAVE AJUSTABLE MANERAL ANTIRR	Uno	11,00000	2,62	28,85
DEST. INMANTADO CRUZ 6X6MM	Uno	90,00000	0,99	89,19
DESARMADOR PHILIPS 1/4	Uno	10,00000	1,93	19,33
CINCEL SDS PLUS 3/4X10" FRIO D	Uno	1,00000	11,21	11,21
ESPATULA C/MANGO DE MADERA 2	Uno	6,00000	1,03	6,18
ESPATULAS PARA JUNTAS 8 MM.	Uno	2,00000	4,14	8,28
ESPATULA 100MM INOXIDABLE	Uno	50,00000	4,00	199,91
LLAVE DE SEGURIDAD	Uno	4,00000	26,29	105,16
LLAVE INGLESA 8 REF.249.080	Uno	12,00000	20,95	251,40
PALA P-H65SB1	Uno	5,00000	106,20	531,00
PUNTERO 450 MM H50/55	Uno	5,00000	23,97	119,85
PUNTAL RECTO DE CABEZA PLANA	Uno	70,00000	18,33	1.283,10
PUNTAL INCLINABLE CABEZA U	Uno	150,00000	19,92	2.988,00
EXPANSIONADOR DE TUBO Y CORT	Uno	78,00000	7,18	559,77
PRESILLA DE METAL C/TORNILLO 1	Cja	24,00000	0,14	3,30
PRESILLA D/METAL C/TERN. 2"	Cja	37,00000	0,28	10,22
BROCA ESPADA 3/4	Uno	1500,00000	0,86	1.290,00
BROCA ESPADA 7/8	Uno	500,00000	0,90	449,00
BROCA ESPADA 1 1/4P	Uno	500,00000	1,04	521,36
BROCA P/CONCRETO DE 25X460	Uno	10,00000	54,66	546,59
CINCEL 20 X 450 H-38	Uno	45,00000	27,31	1.229,13
CINCEL 3/4 X 12"	Uno	52,00000	3,45	179,40
CINCEL H-50-55 26X450	Uno	4,00000	26,50	106,01

CINCEL HITACHI 410MM	Uno	12,00000	33,62	403,44
CINCEL HITACHI PALA 100W 410MM	Uno	23,00000	84,08	1.933,84
LIJADORA PALMA ROTO ORBITAL 6"	Uno	13,00000	298,59	3.881,67
TALADRO PARA TS-30/40 ACCESORI	Uno	3,00000	21,00	63,01
CERRADURA 1 POMO OVAL C/LLAVE	Uno	78,00000	3,69	287,78
CIERRE VENTANA CRCC1046	Uno	10,00000	0,69	6,90
MANIPULADOR VENTANA MIAMI 43/8	Uno	1000,00000	2,57	2.570,00
ASPESOR PARA JARDIN	Uno	4,00000	3,02	12,06
34025 MONOMANDO BIDE CHIC CROM	Uno	76,00000	33,47	2.543,72
LLAVE MON D/SOBREPONER SBE845	Uno	20,00000	13,81	276,16
LLAVE MEZCLADORA P/LAVAMANO	Uno	60,00000	10,29	617,12
MEZCLADORA PARA LAVAMANOS	Uno	79,00000	11,48	906,92
PITON R/P/MANGUERA 3/4 ZS3109	Uno	2,00000	1,23	2,46
TAL PIECE DE 11/2X8 DE PVC	Uno	12,00000	0,59	7,07
TUBO ABASTO DE INODORO DE 20	Uno	5000,00000	0,31	1.557,14
TUBO DE ABASTO P/INODORO	Uno	264,00000	1,61	425,04
BLOQUE DE CONTACTO ABB PARA PU	Uno	5,00000	2,32	11,60
CONTACTOR, BIPOLAR C 32/2	Uno	2,00000	29,93	59,86
INTERRUPTORES DIFERENCIALES MO	Uno	254,00000	41,95	10.655,30
CAJA NIESSEN 1P55 STYLO 3292 4	Uno	5,00000	4,41	22,05
TAPA GALVANIZADA 4P X4P C/HU	Uno	48,00000	0,26	12,48
BOMBILLO 100 W PAR 38 GREEN #	Uno	3,00000	4,88	14,64
LAMPARA FLUORESCENTE 36W	Uno	264,00000	0,96	253,44
LAMPARAS INCAND. STANDAR CLARA	Uno	140,00000	0,31	42,87
LAMP.INC VELA OLIVA CLARA E-14	Uno	29,00000	0,33	9,57
LAMPARA INCAD. VELA OLIVA CLAR	Uno	12,00000	0,34	4,08
ESFERA C/BLANCA D200	Uno	3,00000	13,80	41,40
INTERRUPTOR (1 VIA) INTERCAMBI	Uno	60,00000	1,42	85,10
TRE WAY 10 A	Uno	52,00000	1,43	74,36
PLACA 2 UNIDADES COLOR MARFIL	Uno	4,00000	0,42	1,68
PLACA 2 UNIDADES PARA INTERCAM	Uno	110,00000	0,47	51,70
TOMACORRIENTE 15A 127V.COLOR M	Uno	2,00000	0,63	1,26
BISAGRA MUEBLE COCINA PS 01450	Uno	6566,00000	0,73	4.793,18
BROCHE DORADO DE PRESION 01680	Uno	49,00000	0,19	9,31
LAMP TIPO APLIQUE D/BOLA P/PAR	Uno	54,00000	40,47	2.185,30
ACC.1377 BRAZO NYLON	Uno	11,00000	10,41	114,52
APLIQUE MARINE BLANCO	Uno	25,00000	30,01	750,17
430 COMETA 11W 230V CNR 60HZ	Uno	65,00000	21,68	1.409,20

ENERGY 1 COMPACTA 1X13W 230V 6	Uno	22,00000	36,49	802,78
1350 SFERICO OPAL DIAM.260	Uno	12,00000	25,18	302,12
REGLETA MONTADA SIN REACTANCIA	Uno	3,00000	4,61	13,82
REGLETA MONTADA SIN REACTANCIA	Uno	15,00000	5,69	85,32
MASILLA PLASTICA	Uno	7,00000	3,82	26,71
ALICATE DE PUNTA HD 6" 00053	Uno	4,00000	4,28	17,12
BROCA CIRCULAR PARA CERRADURA	Uno	6,00000	3,20	19,20
LLAVE AJUSTABLE ANTIRRESBALANT	Uno	450,00000	9,12	4.104,00
LIJADORA PALMA ROTO ORBITAL	Uno	4,00000	298,71	1.194,84
BASCULANTE 5/32	Uno	198,00000	0,12	22,91
PINTURA ACRIL.SUP.CREMA 12LTS	Uno	8,00000	17,40	139,20
PINTURA ACR. VERDE LAGUNA 10 L	Uno	84,00000	19,00	1.596,00
ESMALTE DORADO (4 LTS)	Uno	65,00000	11,40	741,00
LIST BLANCO-AZUL 10 X 20	Uno	53,00000	1,57	83,16
REV.CORINTO MARRON20X30(1.50	Mt2	500,00000	11,37	5.685,00
REV. BLANCO 20X20 BLANCO BRILL	Mt2	5000,00000	10,11	50.532,50
APLIQUE 40 W E-14	Uno	32,00000	19,85	635,20
EXPANDIN TUBO 2 VIRULERO	Uno	18,00000	12,31	221,57
PASADOR 4 PULG PARA VENTANA Y	Uno	3,00000	1,61	4,83
PASADOR DE SUPERF 3" CROMADO T	Uno	8,00000	1,50	11,98
PASADOR DE PUERTA CON CADENA (Uno	79,00000	0,66	52,45
PASADOR DE SEGURIDAD BRONCE AC	Uno	73,00000	1,79	130,95
TIRADOR DE BOLA CROMO PLATA (P	Uno	20,00000	0,59	11,87
ROSETA PARA SUPERFICIE E-27	Uno	2,00000	0,98	1,96
BROCA ESPADA 1 1/2P	Uno	4,00000	1,26	5,02
VINIL ACR/EXT OCRE 37	Uno	65,00000	5,94	386,10
VINIL ACR/EXT MAGENTA - 06	Uno	4545,00000	4,70	21.359,03
BONBA PRUEBA HIDRAUL M GF ACOP	Uno	10,00000	171,62	1.716,22
PINT. NEVADA PLUS CREMA PALIDO	Uno	545,00000	24,17	13.175,08
TLLO.DIN 933 ZINC.M6 X 20	Uno	798,00000	0,03	23,94
TORNIGRAP NR 40	Uno	800,00000	0,03	24,00
SELLADOR DE ROSCA 125CC	Uno	120,00000	4,35	521,70
NIPLE CON TUERCA DE 3/4	Uno	107,00000	0,12	12,84
MORTERO DE COLA GRIS(25KG)	Tm	4612,00000	149,00	687.188,00
PAVIMENTO RHODA BEIGE 31.6X3	Mt2	244,00000	16,04	3.913,76
INTERRUPTOR C/TOMACORRIENTE	Uno	3566,00000	1,11	3.956,12
CINTURON DE LAVOR Y FUERZA	Uno	18,00000	8,78	158,10
ARNES CONTRA CAIDA	Uno	20,00000	43,79	875,83

CODO MIXTO PVC H-RM 75 X 2½	Uno	10,00000	1,03	10,30
CODO 45° PVC H-H DN 1	Uno	12,00000	0,54	6,48
MANGUITO UNION PVC H-H DN ¾	Uno	521,00000	0,24	125,75
UNION UNIVERSAL PVC H-H DN ½	Uno	30,00000	0,82	24,60
UNION UNIVERSAL PVC H-H DN ¾	Uno	66,00000	0,91	59,77
REDUCIDO PVC M-H 75 X 50 MM	Uno	691,00000	1,07	736,80
CODO 45° PVCS MH JTA DN 75 MM	Uno	4,00000	1,14	4,56
ACOPLE RAPIDO PP ROSCA DN ½	Uno	174,00000	0,12	20,88
ACOPLE RAPIDO PP ROSCA DN ¾	Uno	136,00000	0,18	24,48
ACOPLE RAPIDO PP ROSCA DN 1	Uno	192,00000	2,54	487,07
BUJE PP ROSCA M-H DN 1 X ¾	Uno	143,00000	0,33	46,81
BUJE PP ROSCA M-H DN 1½ X ¾	Uno	127,00000	0,69	87,77
BUJE PP ROSCA M-H DN 2 X 1¼	Uno	14,00000	1,23	17,20
BUJE PP ROSCA M-H DN 2 X 1½	Uno	4,00000	0,94	3,75
MACHON PP ROSCA M-M ¾	Uno	12,00000	0,18	2,16
MACHON PP ROSCA M-M 1	Uno	92,00000	0,19	17,60
MANGUITO PP ROSCA H-H DN 1¼	Uno	14,00000	1,22	17,13
CONEX TANQUE PP ROSCA MH DN 1	Uno	1,00000	3,02	3,02
TEE 90° PP ROSCA H-H-H DN 1	Uno	47,00000	0,80	37,37
TAPON PP ROSCA H DN ½	Uno	65,00000	0,13	8,53
TAPON PP ROSCA H DN ¾	Uno	22,00000	0,16	3,56
TEE 90° PP ROSCA H-H DN 1 X ¾	Uno	15,00000	0,75	11,19
SUMIDERO VERTICAL 110	Uno	23,00000	4,75	109,25
REDUCCION EXT. EXCENTRICA PVC	Uno	12,00000	1,45	17,40
TEE REDUCIDA ROSCADO 1½ X 1¼	Uno	56,00000	2,60	145,42
TEE HHH DE 1 ¼	Uno	6,00000	1,43	8,58
TERRAJAS ROSCAS 1/2 X 1	Uno	3,00000	18,27	54,82
REDUCIDO PVC M-H 110 X 50 MM	Uno	1093,00000	1,31	1.431,99
VALVULA BOLA PVC ROSCA H DN 2	Uno	2,00000	20,62	41,23
AMPLIACION PVC MH 50 X 75 MM	Uno	463,00000	0,67	311,10
SUM SIF PVC H/V 50/40 MM	Uno	545,00000	5,57	3.037,12
SUM SIF PVC VERTICAL 75 MM	Uno	125,00000	6,18	772,68
TEE 90° PVC H-H 40 MM	Uno	5455,00000	0,42	2.267,72
CEPILLO F/CARBURUMDUM 460X102	Uno	8,00000	199,65	1.597,16
DISCO ABRASIVO 180 MM K 60	Uno	88,00000	14,03	1.235,01
Paqueta Diamantada # 800 (4 PZ)	Uno	31,00000	8,51	263,89
SOPORTE P/MAQUINA DE PULIR	Uno	5,00000	103,86	519,30
ESTROPAJO VERDE 600X14X0.5	Uno	84,00000	12,40	1.041,60

LANA DE ACERO #1	Uno	542,00000	44,55	24.143,39
RASPILLA MANGO PLASTICO	Uno	70,00000	13,85	969,79
ABRILLANTADOR AB-1 PARA PISOS	Uno	140,00000	2,29	320,98
CRISTALIZADOR CR-2 PARA PISOS	Uno	70,00000	2,48	173,73
LIMPIADOR UNIV LP-1 PARA PISOS	Uno	915,00000	0,94	857,90
LIMPIADOR PARA PISOS LP-2	Uno	350,00000	1,06	371,60
LIMPIADOR LIMON P/ PISOS LP-3	Uno	700,00000	0,77	539,84
LIMPIADOR ACIDO P/PISOS DC-1	Uno	700,00000	1,36	953,82
ADHESIVO PVC 500 ML	Uno	1786,00000	5,97	10.659,57
LIMPIADOR PVC 500 ML	Uno	129,00000	3,54	456,93
TUBERIA PVC 5M PN10 50 x 2.4	Uno	30,00000	5,67	170,15
TUB. PVC. PN-10 63MM	Uno	100,00000	8,35	835,41
TUBERIA PVC 5M PN10 75 x 3.6	Uno	50,00000	14,16	707,92
TUBERIA PVC 160 x 3.2 MM	Uno	50,00000	23,48	1.173,82
TUBERIA PVC 200 x 3.9 MM	Uno	56,00000	36,74	2.057,65
TUBERIA PVC 5M DN 250 MM	Uno	42,00000	49,06	2.060,63
CODO 90° AoGo RM-RM DN 3/4	Uno	50,00000	0,44	21,87
Paqueta Diamantada # 60 (4 PZA	Uno	150,00000	36,19	5.429,18
Paqueta Diamantada # 120 (4 PZ	Uno	352,00000	35,88	12.630,36
Paqueta Diamantada # 220 (4 PZ	Uno	225,00000	35,48	7.983,81
Paqueta Diamantada # 400 (4 PZ	Uno	225,00000	36,96	8.316,44
CODO 90° PVC M-H 50 MM	Uno	85,00000	0,35	29,90
CINTA PARA JUNTAS ROLLO 150 MT	Uno	28,00000	5,63	157,52
CINTA GUARDAVIVOS ROLLO 30 MT	Uno	5,00000	11,85	59,23
CINTA REFUERZO ROLLO 90 MTS	Uno	2,00000	12,44	24,87
CINTA ACUST AUTOADH 70MMX 30MT	Uno	5,00000	10,61	53,03
PASTA JTAS NORMAL SACO 20 KG	Uno	564,00000	23,01	12.974,88
PASTA DE AGARRE ESP SACO 20 KG	Uno	2554,00000	13,20	33.707,69
TORNILLO MM DE 3.5 X 9.5 MM	Uno	6500,00000	0,02	150,80
TACO CJTO HIT M5 5/32P	Uno	2600,00000	0,09	224,46
RAPITAC AVELLA CLAVO-TOR 6x40	Uno	47200,00000	0,07	3.068,00
VALVULA BOLA LATON RH-RH 1¼	Uno	15,00000	7,87	117,98
TUBERIA PP PN-10 4M 63MM	Uno	454,00000	45,75	20.770,50
FAJA TERMOTERAPEUTICA ANTILUMB	Uno	4,00000	19,99	79,95
GUANTES DE NITRILO VENITRX	Uno	86,00000	2,22	190,99
GUANTE SUPER REFORZADO DS	Uno	473,00000	2,22	1.049,71
Adhesivo PVC Bote 1000 ml	Uno	56,00000	11,37	636,58
CODO 90° PVC H-H 110	Uno	20,00000	11,83	236,55

LIMPIADOR PVC 1000 ML	Uno	39,00000	7,44	290,30
MANGUITO PVC 110	Uno	30,00000	5,40	161,89
TEE 90° PVC 110	Uno	88,00000	17,40	1.531,35
AMPLIACION PVC MH 50 X 110 MM	Uno	281,00000	2,28	639,48
CODO 45° PVC M-H 200 MM	Uno	5,00000	9,93	49,67
SIFON HORIZ 2 PZAS PVC 110 MM	Uno	6,00000	4,23	25,40
TEE 90° PVC M-H 200 MM	Uno	7,00000	19,49	136,41
YEE DOBLE 45° PVC M-H 110 MM	Uno	10,00000	6,14	61,38
YEE 45° PVC M-H 110 MM	Uno	1291,00000	3,32	4.287,66
VALVULA BOLA LATON RH-RH ½	Uno	119,00000	2,23	265,02
TUBERIA PVC 5M PN10 50 x 2.4	Uno	193,00000	5,67	1.094,60
TUBERIA PVC 5.7 PN10 40 x 1.9	Uno	280,00000	10,81	3.027,38
TUBERIA PVC 5.7M 50 x 3.0 MM	Uno	95,00000	12,67	1.203,38
TUBERIA PVC 5.7M 50 x 3.0 MM	Uno	951,00000	12,42	11.815,22
TUBERIA PVC 5.7M 110 x 3.2 MM	Uno	687,00000	29,05	19.960,61
TUBERIA PVC 5.7M 160 x 3.2 MM	Uno	584,00000	42,08	24.574,90
TUBERIA PVC 5.7M 200 x 3.9 MM	Uno	565,00000	63,55	35.906,73
CODO 90° PVC H-H 110	Uno	655,00000	11,83	7.747,11
KIT ENLACE CON BRIDAS 110	Uno	254,00000	40,16	10.201,12
MANGUITO PVC 110	Uno	22,00000	5,40	118,72
TEE 90° PVC 110	Uno	18,00000	17,40	313,23
TUBERIA PVC 5.7 PN10 110 x 4.2	Uno	100,00000	41,35	4.134,98
REGISTRO ROSCADO PVC 110 MM	Uno	57,00000	2,03	115,50
YEE 45° PVC M-H 110 MM	Uno	6,00000	3,32	19,93
VALVULA BOLA LATON RH-RH ½	Uno	84,00000	2,23	187,08
VALVULA BOLA LATON RH-RH ¾	Uno	49,00000	3,33	163,09
VALVULA BOLA LATON RH-RH 1	Uno	83,00000	5,00	414,91
VALVULA BOLA LATON RH-RH 1¼	Uno	43,00000	7,87	338,20
VALVULA BOLA LATON RH-RH 1½	Uno	50,00000	11,94	597,02
VALVULA BOLA LATON RH-RH 2	Uno	50,00000	17,73	886,51
TUBERIA PVC 5.7 PN-10 25	Uno	81,00000	4,74	383,94
CHEQUE H/V MUELLE LATON RH ¾	Uno	20,00000	2,12	42,43
CHEQUE H/V MUELLE LATON RH 1	Uno	25,00000	3,12	78,00
CHEQUE H/V MUELLE LATON RH 1¼	Uno	64,00000	7,23	462,72
VALVULA BOLA LATON RH-RH ¾	Uno	115,00000	3,33	382,75
VALVULA BOLA LATON RH-RH 1	Uno	57,00000	5,00	284,94
VALVULA BOLA LATON RH-RH 1¼	Uno	51,00000	7,87	401,12
VALVULA BOLA LATON RH-RH 1½	Uno	62,00000	11,94	740,30

VALVULA BOLA LATON RH-RH 2	Uno	21,00000	17,73	372,33
REVEST. CERAMICO 25 X 25 (1.56	Uno	91,00000	14,05	1.278,87
MANTA AISLANTE ELECTRIC 1x1 M	Uno	1,00000	24,94	24,94
ARNES SEGUR C/ABSORB. ENERGIA	Uno	75,00000	25,04	1.878,28
BOTA D/PIEL C/CASQ TALLA	Uno	129,00000	19,55	2.521,38
BOTAS VS PETROL/LUBRIC TALLA	Uno	20,00000	14,02	280,47
BOTA PVC S/CASQ. ALTA TALLA	Uno	52,00000	8,63	448,74
BOTA PVC S/CASQ. CORTA TALLA	Uno	17,00000	4,31	73,35
BOTAS DE PVC C/CASQ. SEG	Uno	15,00000	9,14	137,08
CAPAS CONTRA AGUA PVC TALLA	Uno	11,00000	9,61	105,73
CASCOS MOTOCICLISTAS TALLA	Uno	20,00000	8,02	160,30
CHALECO PIEL P/SOLDAR TALLA	Uno	8,00000	56,09	448,75
ABRIGOS PARA NEVEROS	Uno	150,00000	33,05	4.957,88
TRAJE C/AGUA 2 PIEZAS TALLA	Uno	33,00000	5,61	185,11
CINTURON P/HERRAM. CARPINTERO	Uno	50,00000	5,49	274,53
CINTURON ANTILUMBAR TALLA	Uno	158,00000	5,29	835,14
CINTURON P/HERRAM ELECTRICISTA	Uno	5,00000	10,15	50,76
CASCO DE SEGURIDAD BLANCO	Uno	1107,00000	1,55	1.710,53
DELANTAL DE PIEL PARA SOLDAR	Uno	5,00000	7,62	38,08
DELANTAL LONA 60X90	Uno	50,00000	3,13	156,44
Delantal de PVC verde 15x110	Uno	99,00000	3,16	312,43
Gafa CONTRA IMPACTOS	Uno	174,00000	0,35	61,44
GAFAS PARA SOLDADURA AUTOGENA	Uno	50,00000	1,06	53,13
GAFAS CONTRA DESLUMBRAMIENTOS	Uno	65,00000	0,89	58,02
GAFAS CONTRA POLVOS	Uno	15,00000	0,81	12,15
GAFAS CONTRA ACIDOS	Uno	6,00000	1,06	6,34
GUANTES LATEX INDUST. TALLA	Uno	472,00000	0,52	244,40
GUANTES LATEX DOMEST. TALLA	Uno	39,00000	0,30	11,78
GUANTES LATEX C/ACIDOS TALLA	Uno	3,00000	0,53	1,59
GUANTES AFELPADOS C/CALOR	Uno	8,00000	5,61	44,88
GUANTES SUPERREFORZADOS	Uno	100,00000	0,97	97,09
GUANTES DE SOLDAR	Uno	151,00000	1,77	267,13
GUANTES TEXTIL REVEST NITRILO	Uno	100,00000	0,81	80,75
MANGAS DE VINIL CONTRA ACIDOS	Uno	7,00000	1,90	13,29
MANGAS DE PIEL PARA SOLDAR	Uno	4,00000	5,13	20,54
MALLA DE SEG. C/POLV DE 10 X 5	Uno	20,00000	19,03	380,57
MASCARILLA C/POLVO CON FILTROS	Uno	260,00000	0,77	199,12
MUNEQUERAS DE PIEL	Uno	89,00000	6,01	534,76

POLAINA SERRAJE DE SOLDADOR	Uno	4,00000	2,76	11,05
POLAINAS DE PVC CONTRA ACIDOS	Uno	3,00000	0,99	2,98
RED DE SEGURIDAD DE 10 X 5 MTS	Uno	30,00000	88,98	2.669,51
OREJERAS CONTRA RUIDOS	Uno	2,00000	4,21	8,41
ELECTRODO SOLDAR E 6013 3.25MM	Uno	3947,00000	4,98	19.658,03
PERFIL SOPORTE ST-150 DE 5.8 M	Uno	350,00000	8,53	2.986,92
PERFIL H UNION BLANCO DE 5.8M	Uno	70,00000	3,32	232,60
PERFIL BORDE U25X20X15 DE 5.8M	Uno	450,00000	2,47	1.113,57
LAMA PVC POLI 150 BLANCO 5.8 M	Uno	3824,00000	5,64	21.584,95
PERFIL SOPORTE ST-150 DE 5.8 M	Uno	823,00000	8,53	7.023,53
PERFIL H UNION BLANCO DE 5.8M	Uno	121,00000	3,32	402,06
PERFIL BORDE U25X20X15 DE 5.8M	Uno	1121,00000	2,47	2.774,03
TACO CJTO HIT M5 5/27P	Uno	8260,00000	0,07	615,35
TACO DE LATON RH M6	Uno	6149,00000	0,14	872,58
VARILLA ROSCADA M6 X 1000	Uno	6166,00000	0,44	2.716,11
TUERCA HEXAGONAL DIN-934 M6	Uno	12278,00000	0,01	138,50
ATORNILLADOR DWSE 6.3 110V	Uno	16,00000	223,49	3.575,84
DESTORNILLADOR TEKS C/TORQ AJU	Uno	25,00000	244,82	6.120,50
ESMERILADORA ANGULO PEQ 115 MM	Uno	18,00000	137,39	2.472,93
ESMERILADORA ANGULAR 180/230MM	Uno	10,00000	329,11	3.291,10
ESMERILADORA DE BANCO 200 MM	Uno	7,00000	192,34	1.346,35
LIJADORA ORB WFO 280 220V/60HZ	Uno	5,00000	277,95	1.389,75
LIJADORA ORBITA VARIABLE 127MM	Uno	5,00000	142,79	713,95
LLAVE IMPACTO 13MM 110V	Uno	2,00000	299,19	598,38
CONJ. PERFOR. PAV C/PORT BROCA	Uno	3,00000	2.009,22	6.027,66
ESTUCHE ROTOMARTILLO VSR 1/2	Uno	9,00000	306,15	2.755,37
SIERRA ANG. UN BISEL C/FRE ELE	Uno	34,00000	579,68	19.709,12
ESTUCHE SIERRA CALADOR ORBITAL	Uno	17,00000	196,05	3.332,85
SIERRA CIRCULAR 184MM BISEL 50	Uno	68,00000	175,14	11.909,52
SIERRA CIRCULAR LIGERA 184MM	Uno	69,00000	237,91	16.415,45
TALADRO VVR 1/2 Pulg P/TRAB	Uno	45,00000	203,76	9.169,11
TALADRO PERCUCION 1/2 Pulg VSR	Uno	254,00000	189,49	48.129,44
TALADRO PERCUT 1/2 VSR 2 VELOC	Uno	265,00000	206,99	54.852,35
LLAVE AJUSTABLE M/ANTIR 8 PLG	Uno	355,00000	4,88	1.731,81
LLAVE AJUSTABLE M/ANTIR 10 PLG	Uno	6,00000	6,82	40,91
MARTILLO BT CARP MAD 16 ONZ	Uno	10,00000	4,00	40,03
PORTAELECTRODO 300 AMPS	Uno	10,00000	3,48	34,78
PORTAELECTRODO 500 AMPS	Uno	10,00000	3,74	37,40

EXTENSION 50 PIES 3 TOMAS	Uno	56,00000	9,63	539,28
HERRAJE PARA TANQUE INODORO7/8	Uno	100,00000	4,00	400,31
LATIGUILLO PLAST ½X7/8X16CM	Uno	97,00000	1,53	147,93
LLAVE DE ANGULO DE ½X½	Uno	99,00000	2,11	208,56
LLAVE DUCHA EMPOTRAR 1/2 CROM	Uno	11,00000	7,70	84,75
REGADERA CROMADA CON TUBO 1/2	Uno	89,00000	1,25	111,59
TRAMPA DE LAV PLAST 1¼ PLG	Uno	96,00000	1,07	102,66
TRAMPA FREGD SIMP PLAST 1½PLG	Uno	49,00000	1,09	53,31
VALVULA SALID LAV C/TAP1¼ PLG	Uno	95,00000	1,17	111,33
BISAGRA 3.5X3.5X1.6 DORADA	Uno	394,00000	1,04	408,18
CERRADURAS SOBREP DIAM DORADA	Uno	49,00000	3,45	169,04
PICAPORTE 2P BOL C/LLC/SEG NIQ	Uno	60,00000	6,21	372,49
PICAPORTE 2P S/LLS/SEG NIQ	Uno	50,00000	6,13	306,33
TIRADOR AGARRADERA 6PLG	Uno	196,00000	0,84	164,70
INTERRUPTOR SENCILLO 15AMP/120V	Uno	230,00000	0,67	155,14
TAPA INTERRUPT SENCILLO MARFIL	Uno	230,00000	0,38	86,27
TAPE PVC 19X20MM	Uno	220,00000	0,90	198,31
CABLE ELECT TW 10X100M	Mt	2500,00000	98,68	246.702,00
LUMINARIA REGLETA1X36W 115V	Uno	81,00000	7,18	581,63
REFLECTOR HALOG 500W IP55 220V	Uno	201,00000	5,42	1.088,63
PAV 33X33 APOLO ANTID 1.75	Uno	52,00000	17,46	908,09
ANGULAR PERIMETRAL L 20 L= 300	Uno	375,00000	1,86	697,09
PLACA YUNSA 61X61 MARBELLA	Uno	605,26000	4,19	2.538,35
PERFIL PRIMARIO T-24 L= 3660	Uno	472,00000	3,31	1.562,56
PERFIL SECUNDARIO T-24 L= 610	Uno	2818,00000	0,62	1.750,71
PERFIL SECUNDARIO T-24 L= 1220	Uno	2806,00000	0,93	2.612,30
TACO CJTO HIT M5 5/27P	Uno	3823,00000	0,07	284,80
BUJE PP ROSCA M-H DN ¾ X ½	Uno	152,00000	0,24	35,98
CODO 90° PP ROSCA H-H DN ½	Uno	34,00000	0,15	5,07
CODO 90° PP ROSCA H-H DN ¾	Uno	656,00000	0,32	211,23
TEE 90° PP ROSCA H-H-H DN ¾	Uno	65,00000	0,53	34,68
UNIVERSAL PP ROSCA H-H DN ¾	Uno	566,00000	2,25	1.273,24
GUANTES DE LATEX RUGOSO	Uno	54,00000	0,78	42,03
PARES DE GUANTES NITRIO GREEN	Uno	50,00000	1,69	84,33
Adhesivo PVC Bote 1000 ml	Uno	187,00000	11,37	2.125,73
TUBERIA PVC 5.7 PN-10 25	Uno	45,00000	4,74	213,30
CODO MIXTO PVC H-RH 20 X ½	Uno	6,00000	0,85	5,11

TUBERIA PVC 5.7 PN10 40 x 1.9	Uno	35,00000	10,81	378,42
TUBERIA PVC 50 x 3.0 MM	Uno	95,00000	6,61	627,69
TUBERIA PVC 5.7M 50 x 3.0 MM	Uno	36,00000	12,67	456,02
CODO 45° PVC M-H 50 MM	Uno	5466,00000	0,54	2.925,36
BUJE REDUCIDO PVC 25 x 20	Uno	48,00000	0,26	12,29
CODO MIXTO PVC H-RH 20 X ½	Uno	77,00000	0,85	65,57
MANGUITO PVC RH 20 X ½	Uno	4,00000	0,84	3,35
TEE 90° PVC 20	Uno	16,00000	0,26	4,09
Malla plastica p/ventana 1x30m	Uno	7,00000	24,07	168,49
TUBERIA PVC 50 x 3.0 MM	Uno	15,00000	2,50	37,48
TUBO PVC SANIT. 3 MTS 50MM	Uno	58,00000	2,15	124,51
TUBO PVC SANIT. 3 MTS 75MM	Uno	1027,00000	2,88	2.961,15
TUBO PVC SANIT. 3 MTS 110MM	Uno	14,00000	4,73	66,17
CODO 45° PVC M-H 160 MM	Uno	18,00000	2,86	51,47
MANGUITO LISO PVC H-H 160 MM	Uno	223,00000	2,19	488,21
MANGUITO LISO PVC H-H 200 MM	Uno	102,00000	5,44	555,26
LATIGUILLO METAL ½X½X50CM	Uno	656,00000	1,12	734,83
LLAVE P/LAVAMANO ½ CROMADO	Uno	35,00000	2,50	87,58
SIFA LAVAMANO 11/4 CON TRAMPA	Uno	39,00000	1,56	61,03
PEDESTAL NO. 39 BLANCO	Uno	26,00000	5,98	155,45
JGO DE TORNILLO EXPANSORES P/F	Uno	39,00000	0,51	19,99
LLAVE ANGULO 1/2" M-M P/LAVABO	Uno	33,00000	1,12	37,01
TUBERIA PVC 3M 160 x 3.2 MM	Uno	86,00000	15,83	1.361,31
CUADRADO 16MM PRIMERA SEA1025	Uno	15,00000	764,91	11.473,70
GRIFO CURVA USA 1/2	Uno	65,00000	1,69	110,02
LATIGUILLO 1/2X1/2	Uno	65,00000	1,45	94,46
LATIGUILLO 1/2X3/8	Uno	65,00000	1,39	90,52
GRIFO COCINA 1/2 SAL. PARED	Uno	589,00000	4,95	2.916,17
VALV. ESFERA 1/2	Uno	59,00000	1,59	93,93
VALV. ESFERA 3/4	Uno	54,00000	2,78	150,21
ADHESIVO PVC 1000 ML (LIMPIAD)	Uno	24,00000	6,65	159,62
ADHESIVO PVC BOTE ¼ GALON	Uno	2500,00000	10,41	26.028,03
CODO 90° PVC H-H DN ½	Uno	2656,00000	0,12	330,87
MANGUITO PVC RH 20 X ½	Uno	4413,00000	0,73	3.210,05
TEE 90° PVC H-H-H DN ½	Uno	103,00000	0,15	15,34
TERMINAL RM PVC H-RM DN ½	Uno	5668,00000	0,08	435,68
TERMINAL RM PVC H-RM DN ¾	Uno	6555,00000	0,15	1.004,30
TUBERIA PVC 3M RDE-11 DN ¾	Uno	215,00000	2,57	553,04

UNION UNIVERSAL PVC H-H DN ¾	Uno	56,00000	1,03	57,59
VALVULA BOLA PVC ROSCA H DN ¾	Uno	71,00000	6,13	435,11
CODO 45° PVC M-H 50 MM	Uno	13,00000	0,39	5,02
Codo 75x90	Uno	356,00000	0,95	338,20
CODOS D 75X45	Uno	545,00000	1,86	1.015,97
MANGUITO LISO PVC H-H 75 MM	Uno	890,00000	0,41	366,06
MANGUITO LISO PVC H-H 110 MM	Uno	850,00000	0,98	831,64
REDUCIDOS PVC 50X40MM.	Uno	90,00000	0,94	84,92
REDUCIDO 75X50	Uno	140,00000	1,13	158,68
REDUCIDO 100 X 75	Uno	545,00000	0,54	296,78
REGISTRO ROSCADO PVC 110 MM	Uno	416,00000	1,82	758,70
TEE PVC DE 75MM.	Uno	24,00000	1,53	36,72
TUBERIA PVC 50 x 3.0 MM	Uno	175,00000	2,50	437,25
TUBERIA PVC 110 x 3.2 MM	Uno	588,00000	8,26	4.855,44
TUBERIA PVC 160 x 3.2 MM	Uno	68,00000	14,11	959,42
YEE 100	Uno	668,00000	2,07	1.382,76
YEE 45° PVC M-H 110 X 50 MM	Uno	170,00000	1,54	262,39
PEDESTAL D/CERAMICA ESMALTADA	Uno	656,00000	2,66	1.743,77
LAVAMANO COLOR BLANCO	Uno	656,00000	11,45	7.513,73
MUEBLE SANITARIO BLANCO (TAZA,	Uno	500,00000	26,76	13.380,67
MUEBLE SANIT C/BLACK TAZA TANQ	Uno	375,00000	26,97	10.113,60
CODO 45 PVC 110 MM	Uno	4656,00000	0,97	4.518,18
TRAMPA DRENAJE PVC 50MM.	Uno	170,00000	0,97	164,90
TAPA DE TRAMPA 50	Uno	170,00000	0,58	98,82
TAPA REGISTRO 100	Uno	500,00000	1,05	523,33
CUERPO REGISTRO 100 MM	Uno	356,00000	1,14	405,33
LIMPIADOR	Uno	656,00000	0,66	433,27
EXPANSIONES PLAST. 6X30MM	Uno	108,71000	6,19	672,67
TORNILLO ROSCA CHAPA 4.5X60 MM	Uno	106,64000	54,27	5.787,63
PAV. CALI BEIGE 33*33 CJA 1.75	Uno	52,00000	4,99	259,58
PUERTAS METALICAS P/EXTERIORES	Uno	6,00000	47,51	285,04
PUERTAS METALICAS P/EXT 210X09	Uno	10,00000	57,11	571,06
JGO TAZA SANITARIA C/TANQUE DE	Uno	89,00000	27,31	2.430,16
LATIGUILLO F-F 1/2" 30CM P/SAN	Uno	558,00000	0,95	532,09
LAVABO MEDIANO CON PEDESTAL	Uno	6,00000	16,15	96,90
GRIFO DE LAVABO DE 1/2" CROMAD	Uno	25,00000	3,54	88,47
JABONERA CERAMICA SENCILLA	Uno	5000,00000	1,49	7.474,24
TAPA P/INODORO	Uno	500,00000	2,63	1.314,36

ADHESIVO PVC 500 ML	Uno	68,00000	1,15	78,07
ADHESIVO PVC 1000 ML (LIMPIAD)	Uno	20,00000	6,65	133,02
ADHESIVO PVC BOTE ¼ GALON	Uno	845,00000	10,41	8.797,47
REDUCIDO PVC H-H DN ¾ X ½	Uno	180,00000	0,06	11,18
CODO 90° PVC H-H DN ½	Uno	1905,00000	0,12	237,32
CODO 90° PVC H-H DN ¾	Uno	2554,00000	0,20	504,38
MANGUITO PVC RH 20 X ½	Uno	412,00000	0,73	299,69
TEE 90° PVC H-H-H DN ½	Uno	645,00000	0,15	96,07
TERMINAL RM PVC H-RM DN ½	Uno	2545,00000	0,08	195,62
TERMINAL RM PVC H-RM DN ¾	Uno	170,00000	0,15	26,05
TUBERIA PVC 3M RDE-9 DN ½	Uno	247,00000	2,00	494,18
UNION UNIVERSAL PVC H-H DN ¾	Uno	97,00000	1,03	99,75
VALVULA BOLA PVC ROSCA H DN ¾	Uno	91,00000	6,13	557,68
CABLE ALLEN DE ACERO 9.3MM	Uno	10,00000	1.343,34	13.433,45
REVESTIMIENTO CERAMICO 20X30	Uno	458,88000	3,92	1.797,73
REVESTIMIENTO CERAMICO 20X30	Uno	260,79000	3,92	1.021,69
CABLE ALLEN DE ACERO 9.53MM	Uno	8990,00000	1,20	10.822,16
AZADON DE 2.5 LBS CON M/MAD	Uno	5454,00000	5,20	28.383,02
BALDE DE CAUCHO CCH	Uno	15,00000	6,18	92,70
BROCHA CELD NATUR 6 PLG	Uno	138,00000	3,74	515,90
BROCHA CELDA NATURAL 4 PLG	Uno	638,00000	2,02	1.291,69
CORTADOR DE TUBOS 1/2 A 2 1/2	Uno	780,00000	14,07	10.975,90
PALA CUADRADA M/ANILLA MADERA	Uno	500,00000	4,04	2.021,78
PALA PUNTA MANGO ANILLA MADERA	Uno	250,00000	3,72	929,81
VAGON PARA CONSTRUCCION 5MAN	Uno	60,00000	30,16	1.809,84
JGO VIRULERO 6PZ	Uno	65,00000	20,37	1.323,94
CUCHILLA REPUESTO P/CORTA TUBO	Uno	65,00000	5,11	332,04
CINTILLO DE PVC EN TIRAS BEIGE	Uno	131,00000	0,71	92,54
LATIGUILLO METAL ½X½X50CM	Uno	738,00000	1,12	826,69
PEDESTAL PIAG BLANCO	Uno	386,00000	5,93	2.287,36
TAPE PLAST P/EMP ELECT1/2X25M	Uno	477,00000	0,54	259,44
JGO TAZA SANITARIA C/TANQUE DE	Uno	684,00000	27,31	18.676,75
TAZA SANIT DESC PISO BLANCO	Uno	407,00000	18,88	7.684,96
JGO TORNILLO METALICOS DE FIJA	Uno	700,00000	0,57	399,28
LATIGUILLO F-F 1/2" 30CM P/SAN	Uno	700,00000	0,95	667,49
LAVABO MEDIANO BLANCO S/PEDEST	Uno	383,00000	16,98	6.504,80
LAVABO MEDIANO CON PEDESTAL	Uno	695,00000	16,15	11.224,59
SIFA P/LAVABO PLAST 11/4" C/DE	Uno	723,00000	1,90	1.374,00

GRIFO DE LAVABO DE 1/2" CROMAD	Uno	700,00000	3,54	2.477,09
LLAVE ANGULO 1/2" M-M P/LAVABO	Uno	1400,00000	1,12	1.570,24
JABONERA CERAM C/AGARRADERA	Uno	761,00000	2,19	1.667,39
PAR POSTE TOALLERO	Uno	761,00000	2,84	2.161,95
PORTARROLLO CERAMICA	Uno	759,00000	1,66	1.258,87
JABONERA CERAMICA SENCILLA	Uno	758,00000	1,49	1.133,10
TANQUE 6LTS TAPA-MECANISMO PUL	Uno	405,00000	14,96	6.056,80
PAR DE TORNILLOS TAZA TANQUE	Uno	24,00000	0,42	10,11
TAPA P/INODORO	Uno	1107,00000	2,63	2.909,99
ESMALTE ALQ. INT/EXT PARDO	Uno	31,00000	8,88	275,28
TUBERIA ELECT PP 16 MM	Uno	1000,00000	0,63	634,40
TUBO CORRUGADO 16	Uno	900,00000	0,15	132,93
ALAMBRE ELECT TW 10X100M	Mt	50,00000	24,45	1.222,50
ALAMBRE ELECT TW 12X100M	Mt	79,00000	16,85	1.331,15
ALAMBRE ELECT TW 14X100M	Mt	150,00000	11,40	1.710,66
CABLE ELECT 6	Mt	254,00000	68,86	17.491,08
CABLE ELECT 8	Mt	250,00000	46,89	11.722,99
TUBER. PP DN 110 MM 2.0MTS	Uno	91,00000	9,11	829,00
YEE 45° M-H D 160 X 110	Uno	46,00000	16,87	775,95
CASQUILLO PER 25 MM	Uno	144,00000	0,79	113,19
CASQUILLO PER 32 MM	Uno	168,00000	1,77	297,19
CASQUILLO PER 40 MM	Uno	90,00000	5,27	474,34
CASQUILLO PER 50 MM	Uno	500,00000	6,56	3.278,18
CODO 90° PER 25 MM	Uno	325,00000	4,30	1.397,35
CODO 90° PER 32 MM	Uno	24,00000	7,74	185,76
CODO 90° PER 50 MM	Uno	24,00000	39,15	939,64
REDUCIDO PER 32 X 25 MM	Uno	12,00000	6,52	78,26
REDUCIDO PER 40 X 32 MM	Uno	12,00000	17,40	208,83
REDUCIDO PER 50 X 40 MM	Uno	581,00000	22,99	13.358,16
RACOR FIJO PER RH 32 MM X 1	Uno	254,00000	6,37	1.617,98
RACOR FIJO PER RM 25 MM X ¾	Uno	48,00000	4,72	226,32
RACOR FIJO PER RM 40 MM X 1¼	Uno	35,00000	18,60	651,00
RACOR FIJO PER RM 50 MM X 1½	Uno	30,00000	24,35	730,49
TEE PER 40 MM	Uno	12,00000	29,85	358,15
TEE RED PER 32 X 25 X 32 MM	Uno	98,00000	9,31	912,38
TUBO PER RAUHIS DN 25 X 2.3	Uno	500,00000	2,52	1.258,00
TUBO PER SDR 11 32 X 2.9 X 5 M	Uno	562,00000	18,08	10.160,16
TUBO PER SDR 11 40 X 3.7	Uno	658,00000	30,14	19.834,75

TUBO P/AGUA CAL 25X2.3	Uno	25,00000	2,43	60,75
CASQUILLO CORREDIZO 25X2.3	Uno	50,00000	0,76	38,00
CODO 90X40	Uno	552,00000	20,97	11.575,44
MANG. ACOP. DER. RED. 32-25	Uno	10,00000	6,31	63,10
CODO 90 25/25	Uno	10,00000	4,12	41,20
MANG. ACOP. DER RED 50-40	Uno	15,00000	18,38	275,70
CASQUILLO CORREDIZO 50	Uno	90,00000	4,86	437,40
TEE 40-40-40	Uno	20,00000	22,15	443,00
MANG. ACOP. DER. RED. 40-32	Uno	10,00000	13,78	137,80
CODO 90 60-50	Uno	10,00000	30,27	302,70
CASQUILLO CORREDIZO 32 MM (150	Uno	60,00000	1,28	76,80
RAUTOOL M1	Uno	8,00000	936,49	7.491,92
JUEGOS COMP. RAUTOL M-1 40X3.7	Uno	30,00000	308,68	9.260,40
RAUTOOL E-61 F50-63	Uno	25,00000	1.168,78	29.219,50
TAPE ELECTRICO 10	Uno	1000,00000	0,18	180,00
TAPE DE GOMA (BIADHESIVO) 19X2	Uno	11,00000	10,13	111,43
VALVULA BOLA PP ROSCA HH DN ¾	Uno	600,00000	3,19	1.912,88
CODO RC HB DE 90X1/2	Uno	550,00000	0,17	93,89
CODO 90° PP ROSCA H-H DN ¾	Uno	46,00000	0,29	13,36
CODO 90° PP ROSCA H-H DN 1	Uno	40,00000	0,43	17,24
REDUCIDO PP ROSCA DN 1 X ¾	Uno	254,00000	0,45	115,15
TEE 90° PP ROSCA H-H-H DN 1	Uno	900,00000	0,78	705,68
TEE 90° PP ROSCA H-H DN 1 X ¾	Uno	875,00000	0,75	652,57
TAPON PP ROSCA M DN 1	Uno	18,00000	0,24	4,25
TUBERIA PP BICAPA 5M DN ½	Uno	548,00000	3,33	1.823,47
TUBERIA PP BICAPA 5M DN ¾	Uno	244,00000	4,51	1.100,15
TUBERIA PP BICAPA 5M DN 1	Uno	558,00000	7,01	3.910,65
UNIVERSAL PP ROSCA H-H DN 1	Uno	1563,00000	0,96	1.493,18
VALVULA BOLA PP ROSCA HH DN ¾	Uno	466,00000	3,19	1.485,67
REJILLA REDONDA CROM DN 100 MM	Uno	1455,00000	0,21	309,02
SIFON GUARANI PVC H-M DN 50 MM	Uno	11,00000	0,68	7,53
CAJA MECAN NA 4X2 MOD 4120105	Uno	305,00000	0,77	236,29
MINICAL 17X15 REF/MC15178	Uno	415,00000	1,57	652,73
PINTURA ESM PARDO 3.78L	Uno	1500,00000	8,93	13.392,96
BUJE REDUCIDO PVC 32 x 25	Uno	1500,00000	0,31	458,44
BUJE REDUCIDO PVC 32 x 20	Uno	1025,00000	0,39	398,47
CODO MIXTO PVC REFOR 25x3/4	Uno	2500,00000	1,42	3.541,25
CODO 45° PVC H-H 20	Uno	2153,00000	0,44	957,01

CODO 45° PVC H-H 25	Uno	5215,00000	0,59	3.089,89
CODO 45° PVC H-H 32	Uno	24,00000	0,80	19,11
CODO 90° PVC H-H 25	Uno	142,00000	0,42	59,17
CODO 90° PVC H-H 32	Uno	120,00000	0,63	75,55
CODO 90° PVC H-H 40	Uno	658,00000	0,88	578,73
CODO 90° PVC H-H 50	Uno	488,00000	1,33	650,67
MANGUITO PVC 20	Uno	669,00000	0,39	260,21
MANGUITO PVC 25	Uno	34,00000	0,44	15,11
MANGUITO PVC 32	Uno	548,00000	0,54	294,23
MANGUITO PVC RH 25 X ¾	Uno	445,00000	1,44	642,65
Manguit.Union mixto PVC 32x1	Uno	13,00000	1,77	22,99
TAPA PVC H 20	Uno	664,00000	0,29	190,90
TAPA PVC H 25	Uno	654,00000	0,33	218,00
TAPA PVC H 32	Uno	664,00000	0,47	313,41
TAPA PVC H 50	Uno	669,00000	1,07	712,49
TEE DOBLE 90° PVC 20	Uno	658,00000	0,85	560,62
TEE DOBLE 90° PVC 25	Uno	654,00000	0,74	486,27
TEE DOBLE 90° PVC 32	Uno	368,00000	1,52	559,36
TEE 90° PVC 25	Uno	321,00000	0,54	172,38
TEE 90° PVC 32	Uno	336,00000	0,77	258,26
TERMINAL RM PVC 25 X ¾	Uno	659,00000	0,56	366,16
TERMINAL RM PVC 32 X 1	Uno	659,00000	0,66	433,21
TERMINAL RM PVC 40 X 1¼	Uno	125,00000	0,88	110,00
TEE MIXTA 90° PVC 25 X ¾	Uno	959,00000	1,57	1.509,63
TEE MIXTA 90° PVC 32 X 1	Uno	654,00000	2,05	1.338,25
TEE REDUCIDA PVC 25 x 20	Uno	488,00000	0,63	307,14
TEE REDUCIDA PVC 32 x 25	Uno	399,00000	0,86	343,55
TAPON PVC RM 20 X ½	Uno	659,00000	0,44	292,71
TAPON PVC RM 25 X ¾	Uno	545,00000	0,56	302,93
TUBERIA PVC 5M PN16 25 x 2.4	Uno	5489,00000	4,55	24.954,49
TUBERIA PVC 5M PN16 32 x 2.4	Uno	2155,00000	7,55	16.262,82
UNION UNIVERSAL PVC 25	Uno	655,00000	1,44	946,11
UNION UNIVERSAL PVC 32	Uno	454,00000	2,05	929,19
UNION UNIVERSAL PVC 50	Uno	545,00000	3,06	1.665,52
VALVULA BOLA PVC 25	Uno	989,00000	5,89	5.824,09
VALVULA BOLA PVC 40	Uno	656,00000	9,02	5.917,12
VALVULA BOLA PVC 50	Uno	659,00000	12,19	8.029,92
CANAL 17X25	Uno	115,00000	1,95	224,55

PINT ANTIC ROJA FLAMUKO 3.785L	Uno	300,00000	11,60	3.480,57
TUBO PER SDR 11 50 X 4.6	Uno	15,00000	10,44	156,54
BROCHA BT CELD NAT PROF 4 PLG	Uno	12,00000	1,86	22,31
TUBERIA ELECT PP 32 MM	Uno	567,00000	3,50	1.984,50
PAV 33X33 CIANITA BRANCO 1.75	Mt2	500,00000	12,41	6.203,75
PAV 45X45 BALEARES GRIS 1.42M2	Mt2	355,00000	9,90	3.515,58
PAV31.6X31.6COTTO PELLE MARRON	Mt2	90,00000	9,76	878,70
PAV 31.6X31.6 LEON BLANCO	Mt2	587,00000	7,67	4.503,27
PAV 31.2X31.2 PISA BLACK	Mt2	288,00000	8,16	2.349,94
PAV 31.6X31.6 PRISMA NEGRO	Mt2	545,00000	9,76	5.321,21
PAV 31.6X31.6 PRISMA PITACHO	Mt2	416,00000	9,76	4.061,66
PAV 45X45 SKI NEGRO 1.42M2	Mt2	268,00000	9,90	2.654,00
PAV 45X45 MARINA MARFIL 1.42M2	Mt2	587,00000	9,92	5.821,05
PAV 31.6X31.6 CM SORCO BEIGE	Mt2	54,00000	9,76	526,93
PAV CERAMICO 30x30 VEGA BG	Mt2	173,66000	5,44	944,03
PAV CERAMICO 30x30 SIENA VR	Mt2	3888,00000	5,75	22.373,50
PAV CERAMICO 30x30 SIENA BG	Mt2	405,60000	5,44	2.204,88
PAV CERAMICO 30x30 VEGA BG	Mt2	455,00000	5,44	2.473,43
SUM SIF PVC EXTEN H/V 50/40 MM	Uno	770,00000	7,29	5.613,23
SUM SIF PVC EXTEN H/V 75/50 MM	Uno	482,00000	8,41	4.052,61
BROCHA BT CELD NATUR DE 4 PLG	Uno	65,00000	3,98	258,49
BROCHA BT CELD NATUR DE 5 PLG	Uno	290,00000	4,17	1.209,30
PINT ACRIL BLANCO 88823 4L	Uno	1138,00000	8,11	9.229,18
CAJA ELÉCT IP-55 4 MOD ADOSAR	Uno	64,00000	5,06	323,58
CAJA ELÉCT IP-55 6 MOD ADOSAR	Uno	65,00000	6,94	451,38
CAJA ELÉCT IP-55 8 MOD ADOSAR	Uno	700,00000	9,93	6.950,40
ARMARIO METALICO 400X300X200MM	Uno	150,00000	83,05	12.457,05
ARMARIO METALICO 600X400X200MM	Uno	124,00000	86,09	10.675,47
TERMOMAGNETICO 1P CURVA 40A	Uno	90,00000	18,58	1.672,11
TERMOMAGNETICO 1P CURVA 32A	Uno	140,00000	14,82	2.075,16
TERMOMAGNETICO 1P CURVA 25A	Uno	140,00000	8,27	1.158,39
TERMOMAGNETICO 1P CURVA 20A	Uno	140,00000	7,89	1.104,38
INTERRUP.MODULAR 2P 20A 10Ka	Uno	190,00000	14,67	2.787,36
INTERRUP.MODULAR 2P 32A 10Ka	Uno	189,00000	17,51	3.309,93
CABLE RVK DE 3 x 4 BOBINA	Uno	1711,00000	2,25	3.856,25
CABLE RVK DE 3 x 2.5 BOBINA	Uno	4250,00000	2,72	11.563,83
CABLE RVK DE 4 x 2.5 BOBINA	Uno	5458,00000	3,65	19.948,44
CABLE RVK DE 4 x 1.5 BOBINA	Uno	4400,00000	1,74	7.638,84

CABLE H07 VK DE 1 ROLLO 200MTS	Uno	105,00000	48,74	5.117,70
CABLE H07 VK DE 1.5 ROLLO 200M	Uno	47,00000	50,76	2.385,72
CABLE H07 VK DE 10 ROLLO 100MT	Uno	558,00000	178,68	99.703,44
CABLE H07 VK DE 16 ROLLO 100MT	Uno	587,00000	285,28	167.459,36
CABLE RVK DE 2 x 2.5 BOBINA	Uno	4800,00000	2,03	9.746,40
CABLE RVK DE 2 x 1.5 BOBINA	Uno	5846,00000	1,36	7.952,90
ACCESORIOS 4 PZAS SKY ROSE	Uno	19,00000	15,60	296,46
LAVAMANOS CAPRI SKY ROSE C/FIJ	Uno	33,00000	8,81	290,67
PANEL APARTAMENTO (V-MEDICO)	Uno	658,00000	68,58	45.123,47
PANEL CENTRAL (4 APTO) (V-MEDI	Uno	6,00000	223,22	1.339,32
TEE 50	Uno	458,00000	0,65	297,70
CODO SANITARIO PVC 100 X 90	Uno	134,00000	1,54	206,36
CODO 50X90	Uno	506,00000	1,05	531,30
Codo 75x90	Uno	27,00000	0,95	25,65
CODOS D 50X45	Uno	701,00000	0,55	386,27
CODOS D 75X45	Uno	19,00000	1,86	35,42
CODO SANITARIO PVC 100 X 45	Uno	82,00000	1,17	95,94
REDUCIDOS PVC 50X40MM.	Uno	182,00000	0,94	171,73
REDUCIDO 75X50	Uno	143,00000	1,13	162,08
REDUCIDO 100 x 50	Uno	122,00000	0,67	81,74
REDUCIDO 100 X 75	Uno	548,00000	0,54	298,42
TEE 100	Uno	169,00000	2,01	339,69
TEE PVC DE 75MM.	Uno	96,00000	1,53	146,88
TUBO 75 X 1.6 MM (SERIE LIGER)	Uno	375,00000	2,09	782,26
TUBO 100 MM (SERIE LIGERA)	Uno	552,00000	2,90	1.600,26
YEE 75	Uno	22,00000	1,19	26,18
YEE 100	Uno	66,00000	2,07	136,62
Tubo 50 mm (Serie Ligera)	Uno	230,00000	0,91	209,30
TRAMPA DRENAJE PVC 50MM.	Uno	210,00000	0,97	203,70
TAPA DE TRAMPA 50	Uno	182,00000	0,58	105,80
TAPA REGISTRO 100	Uno	18,00000	1,05	18,84
TUBO ELECT 16 MM (TIRA 5.85 M)	Uno	58,00000	1,25	72,68
CUERPO REGISTRO 100 MM	Uno	18,00000	1,14	20,49
VALVULA LAVADERO (H,M)	Uno	75,00000	1,30	97,50
MATAJUNTA PVC	Uno	4698,00000	0,35	1.649,30
TUBERIA ELECT PVC 1 S-PESADA	Uno	653,00000	4,86	3.173,07
Adhesivo PVC (Bote 500 ml)	Uno	12,00000	2,33	27,95
Codo 45 MH PVC 75 MM	Uno	648,00000	1,26	816,93

Codo 87 30' HHPVC 50 mm	Uno	227,00000	0,77	175,86
Codo 87 30' MH PVC 75 mm	Uno	219,00000	1,11	243,31
Manguito liso HH PVC 50 mm	Uno	689,00000	0,78	540,18
Manguito liso HH PVC 75 mm	Uno	684,00000	1,40	958,28
Tapon red.excent MH PVC 50/40	Uno	700,00000	0,54	378,21
Tapon red.excent MH PVC 75/50	Uno	181,00000	1,26	228,19
Tee 87 30' MH PVC 75 mm	Uno	177,00000	1,80	319,24
Yee 45 HH PVC 50 mm	Uno	607,00000	1,29	782,54
Yee 45 HH PVC 75 mm	Uno	490,00000	2,04	998,67
CA INTERRUPTOR SIMPLE EMPOTRAR	Uno	1,00000	1,33	1,33
LUMINARIA REGLETA 1X20 110V 60	Uno	59,00000	5,18	305,72
CA Interruptor Doble p/e Viv.	Uno	64,00000	3,05	195,14
Tapon ciego M PVC 50 mm	Uno	69,00000	0,57	39,20
Tapon ciego M PVC 75 mm	Uno	12,00000	1,23	14,80
Tapon ciego M PVC 110 mm	Uno	40,00000	1,26	50,43
Tapon regi.roscado M PVC 50 mm	Uno	11,00000	1,11	12,22
Tapon regi.roscado M PVC 75 mm	Uno	64,00000	1,85	118,39
Ampliacion excent.MH PVC75/110	Uno	27,00000	1,35	36,49
COMPONENTE FLUORESC. P/LUMINAR	Uno	3,00000	0,71	2,12
TUBERIA PVC 5M PN10 50 x 2.4	Uno	121,00000	2,37	287,01
TUBERIA PVC PN10 110 x 4.2 MM	Uno	1922,90000	5,57	10.719,59
MINICANAL 16X16	Uno	21,00000	3,68	77,34
CLAVO C/P 3 1/2 X 10	Mill	2,00000	1.938,55	3.877,10
MINICANAL 16X16	Uno	429,00000	3,68	1.579,88
ACCESORIO P/MINICANAL 16X16	Uno	106,00000	0,69	73,41
CLAVO CABEZA PLAN 31/2 X 10	Uno	4,00000	1.538,55	6.154,20
CAJA ELECTRICA 4X4	Uno	14,00000	1,09	15,28
CAJA ELECTRICA 4X2	Uno	11,00000	0,76	8,33
PANEL CENTRAL (4 APTO) (V-MEDI	Uno	500,00000	223,22	111.610,00
TAPAS 4X4 AGUJERO REDONDO	Uno	1808,00000	0,22	402,74
CAJA ELECTRICA 4X4	Uno	403,00000	1,09	439,72
CAJA ELECTRICA 4X2	Uno	5094,00000	0,76	3.858,16
TAPA CIEGA CAJA ELÉCT MET 4X4	Uno	956,00000	0,26	248,18
TAPA ELECT PVC 4X4 C/CIRC2½ PL	Uno	120,00000	1,23	147,05
REJILLA DE PISO LATON 100X100	Uno	5,00000	1,52	7,61
LLAVE DUCHA EMPOTRAR CROM½ PLG	Uno	14,00000	10,31	144,35
LLAVE FREG. SALID. PARED	Uno	65,00000	8,64	561,50
CERRADURA SOBREP 2 CILIND C/LL	Uno	28,00000	7,05	197,28

PICAPORTE 2P S/LL/C/S PLATEADO	Uno	90,00000	4,06	365,72
MANGUITO EXTERIOR 32X1	Uno	21,00000	4,17	87,54
LLAVE ESFERA 3/4	Uno	78,00000	9,77	762,06
VALVULA CISTERNA	Uno	4,00000	10,86	43,43
VALVULA CIST 3/4	Uno	15,00000	3,28	49,26
VALVULA CON FLOTANTE 3/4	Uno	68,00000	7,38	502,07
VALVULA CON FLOTANTE 1	Uno	84,00000	10,31	865,90
CJTO SIFA Y CONEXION 11/2	Uno	27,00000	11,52	310,97
REJILLA 4X4	Uno	109,00000	2,17	236,69
TORNILLO TAZA PISO	Uno	63,00000	0,86	54,18
FLOTANTE PLASTICO 150	Uno	652,00000	6,10	3.977,20
GRIFO ROSCA MANGUERA	Uno	14,00000	7,71	107,93
GRIFO FREGADERO SALID. PARED	Uno	29,00000	8,83	256,05
LLAVE LAVADERO 1/2	Uno	78,00000	8,83	688,78
LLAVE DE EMPOTRAR DE 1/2	Uno	52,00000	9,91	515,11
REGADERA DE DUCHA	Uno	82,00000	7,06	578,53
CODO SANITARIO PVC 100 X 90	Uno	30,00000	1,54	46,20
CODO 50X90	Uno	125,00000	1,05	131,25
CODOS D 50X45	Uno	21,00000	0,55	11,57
REDUCIDOS PVC 50X40MM.	Uno	154,00000	0,94	145,31
REDUCIDO 75X50	Uno	67,00000	1,13	75,94
TEE PVC DE 75MM.	Uno	52,00000	1,53	79,56
TUBO 100 MM (SERIE LIGERA)	Uno	93,00000	2,90	269,61
YEE 50	Uno	120,00000	0,68	81,60
YEE 100	Uno	90,00000	2,07	186,30
YEE 100 X 50	Uno	24,00000	1,44	34,56
TRAMPA DRENAJE PVC 50MM.	Uno	50,00000	0,97	48,50
TAPA REGISTRO 100	Uno	27,00000	1,05	28,26
CUERPO REGISTRO 75 MM	Uno	150,00000	0,50	75,00
TAPA REGISTRO 75 MM	Uno	150,00000	0,55	82,50
CUERPO REGISTRO 100 MM	Uno	60,00000	1,14	68,31
VALVULA LAVADERO (H,M)	Uno	55,00000	1,30	71,50
ELECTROBOMBA CENTRIFUGA HORIZO	Uno	65,00000	97,11	6.312,44
BOMBA CENT HORIZ 100B 50LTS	Uno	46,00000	40,09	1.844,26
EST MAD P/COCINA C/3 DIV 90X70	Uno	188,00000	90,81	17.073,01
EST MAD P/COCINA C/3 DIV 45X70	Uno	142,00000	69,09	9.811,06
PUNTA PHILIPS STD No 2	Uno	110,00000	1,92	211,70
CINTA ALAMBR 1/8 X100 C/RIEL	Uno	25,00000	15,75	393,69

CUCHARA PARA ALBANIL 10 PLG	Uno	10,00000	1,98	19,76
JGO DESTORN COMB 7 PZAS	Uno	96,00000	4,43	424,91
LLAVE TUBO BOXERTOOLS 18 PLG	Uno	10,00000	6,09	60,90
LLAVE TUBO BOXERTOOLS 24 PLG	Uno	10,00000	8,50	84,95
MACETA CON MANGO MADERA 1.5 KG	Uno	15,00000	4,68	70,14
BARRA DESENCOFRADORA 24PLG	Uno	60,00000	4,16	249,43
PICOLETA 1.2 LBS 500G MULTIUSO	Uno	78,00000	2,28	177,74
PRENSA DE MESA C/PLAT DE 3 PLG	Uno	41,00000	14,08	577,08
VAGON CONSTRUCCION RUED MACIZA	Uno	450,00000	138,77	62.448,16
MAZO MANERAL DE MADERA 3 LBS	Uno	300,00000	3,69	1.107,50
GAFAS PROTEC OXICORTE VENT AB	Uno	320,00000	6,86	2.195,20
GAFAS PROTECT. RADIAC SOLAR	Uno	120,00000	8,37	1.004,96
MASCARA PARA SOLDADOR M3050	Uno	9,00000	8,29	74,57
CINTURON DE LAVOR Y FUERZA	Uno	10,00000	8,78	87,84
GUANTE DE LATEX ESPECIAL	Uno	152,00000	0,79	119,78
GUANTE DE NITRILO MODELO 3002	Uno	155,00000	1,63	251,91
DELANTAR DE LONA 115X70CM	Uno	10,00000	3,92	39,18
MASCARA CONTRA POLVO GRUESO	Uno	288,00000	0,24	69,50
SEMIMASCARA EUROMASK 7354 MILL	Uno	150,00000	7,13	1.068,75
TUERCA HEXAGONAL M6 DIN 934	Uno	600,00000	0,00	0,06
ALICATE PARA CARPINTERO	Uno	152,00000	1,45	220,95
HACHA DE 700G CON MANGO MADER	Uno	87,00000	2,69	233,98
MACETA MANGO MADERA 5 LBS	Uno	42,00000	10,11	424,76
MACETA DE 2 KG MANGO DE MADERA	Uno	23,00000	4,69	107,95
MACETA DE 3 KG MANGO DE MADERA	Uno	45,00000	7,67	345,31
PICOLETA 1.3 LBS 600G MULTIUSO	Uno	10,00000	2,99	29,90
RASTRILLO DE 14 DIENTES	Uno	65,00000	4,58	297,76
PLOMADA CAMP 500G SIN DIABOLO	Uno	20,00000	1,24	24,71
MARCO DE SEGUETA	Uno	25,00000	1,84	45,95
TIJERA DE HOJATALERO 12"	Uno	46,00000	3,35	154,26
BARRA DESENCOFRADORA DE 600X16	Uno	65,00000	2,85	184,93
KIT CORONA HSS P/CARPINTERO	Uno	5,00000	6,07	30,33
PLOMADA CAMPANA 500G	Uno	2,00000	1,24	2,47
PUNTERO C/PROTECTOR 300X16	Uno	15,00000	1,09	16,35
RODEL P/CORTAR AZULEJO 16X6X2	Uno	32,00000	2,85	91,06
RODEL P/CORTAR AZULEJO 22X6X2	Uno	4,00000	2,85	11,38
MARCO SEGUETA AJUSTABLE 12 PLG	Uno	6,00000	1,35	8,11
CUCHARA PUNT ALB M/MAD 7PLG	Uno	50,00000	1,23	61,51

PALA DE PUNTA CON MANGO MADERA	Uno	34,00000	4,17	141,78
ESCUADRA ALUM DE 12X8 PLG	Uno	3,00000	1,76	5,27
ESPATULA DE 4 PLG PROFES	Uno	16,00000	1,49	23,82
PALA CUADRADA MANERAL	Uno	42,00000	4,17	175,14
BROCA DE /CONCRETO BLISTER 1/2	Uno	8,00000	3,52	28,16
DISCO DESBASTE 177.8X6.4X22.2	Uno	16,00000	2,20	35,15
DISCO RUBI ABRASIVO 180X6.5X22	Uno	160,00000	2,50	400,16
PUNTA ASEIN ATORN UNIV PH2 PHI	Uno	90,00000	0,55	49,15
PUNTA ASEIN ATORN UNIV PH3 PHI	Uno	90,00000	0,55	49,15
BROCA CILIND TUGSTENO 7X100	Uno	72,00000	1,33	95,46
BROCA CILIND TUGSTENO 8X120	Uno	200,00000	3,43	686,22
BROCA HSS 8P 4.00	Uno	40,00000	0,92	36,89
BROCA HSS 8P 6.00	Uno	97,00000	1,87	181,09
BROCA CILIND. APOLO TUGST.4X75	Uno	22,00000	3,32	73,04
ADAPTADOR SDS PLUS 1/2 X 20U	Uno	68,00000	2,47	167,96
DISCO CORTE 14" 350 X 3.0 A 3Q	Uno	6,00000	9,19	55,12
DISCO CORTE 14" 350X3.0 A24M	Uno	10,00000	8,15	81,50
DISCO DESB.METAL NOVOFLEX 150X	Uno	45,00000	2,36	106,31
DISCO DESB.METAL PFERD.115X6	Uno	58,00000	1,59	92,11
DISCO DESBAST.INOX/PFERD.115X	Uno	20,00000	1,98	39,51
DISCO DESBASTE INOX/FLEXIAMANT	Uno	25,00000	3,83	95,81
DISCO LAMINAS 115 MM K 40	Uno	26,00000	5,12	133,19
JGO HOJA SIERRA CALADORA 5 PZ	Uno	25,00000	9,84	245,93
JGO HOJA SIERRA CALADORA 5 PZ	Uno	65,00000	6,07	394,23
JGO HOJA SIERRA CALADORA 5 PZ	Uno	65,00000	6,07	394,26
JGO HOJA SIERRA CALADORA 5 PZ	Uno	45,00000	7,69	346,18
PROLONGADOR MULTIWIDIA 280 MM	Uno	25,00000	1,75	43,75
JGO PUNTA ATORNILLA PLANA	Uno	99,00000	25,02	2.476,98
JUEGO 5 HOJAS 50 MM X 2.0	Uno	87,00000	6,07	527,66
DISCO LAMINAS 115 MM K 60	Uno	145,00000	5,12	742,76
BROCA HW P/PIEDRA 7.0 X 100 MM	Uno	65,00000	1,35	87,75
BROCA TUNEL 45X150 MM	Uno	12,00000	225,42	2.705,04
BROCA TUNEL 55X150 MM	Uno	10,00000	261,05	2.610,50
BROCA TUNEL 60X150 MM	Uno	19,00000	357,15	6.785,85
JGO 10 BROCAS HSS-G 1.0-10. MM	Uno	65,00000	9,84	639,60
JGO 6 BROCA TIN 2.0-8.0MM	Uno	30,00000	9,67	290,10
JGO 13 BROCAS TIN 1.5-6.5MM	Uno	25,00000	15,90	397,50
JGO 8 BROCAS HW 3.0-10 MM	Uno	21,00000	10,89	228,69

JGO 18 BROCAS VARIAS 3.0-10.0	Uno	25,00000	14,99	374,75
JGO 5 BROCAS HW 4.0-10.0 MM	Uno	40,00000	6,75	270,00
JGO 5 BROCAS CV 4.0-10 MM	Uno	36,00000	8,16	293,76
BROCA HW P/PIEDRA 4.0 X 75 MM	Uno	231,00000	1,15	266,00
BROCA HW P/PIEDRA 8X120 MM	Uno	18,00000	1,52	27,34
BROCA HW P/PIEDRA 12X150 MM	Uno	4,00000	2,76	11,04
BROCA P/HORM.HW 8X120 MM	Uno	319,00000	1,74	553,79
BROCA P/METAL HSS 2.5X57 MM	Uno	345,00000	0,33	113,08
BROCA P/TUGTENO 3.0 MM	Uno	25,00000	0,25	6,19
BROCA P/METAL HSS 8.0 X 117 MM	Uno	750,00000	1,01	759,75
BROCA P/TUGTENO 9.0 MM	Uno	256,00000	0,67	171,11
BROCA D/MART. SDS PLUS 22X450	Uno	545,00000	31,91	17.388,23
CINCEL PUNTIAGUDO SDS-PLUS 205	Uno	264,00000	10,02	2.645,28
BROCA D/MART. SDS PLUS 18X300	Uno	854,00000	22,77	19.445,58
BROCA D/MART. SDS PLUS 12X210	Uno	265,00000	6,95	1.841,31
MARTILLO ELECTN UHE 28 120V 8A	Uno	25,00000	455,77	11.394,19
MARTILLO BHE24 5.4A 120V705W	Uno	20,00000	349,19	6.983,85
MARTILLO ELECTRONEUMATICO BHE	Uno	20,00000	349,19	6.983,84
TALADRO BE 622	Uno	15,00000	225,73	3.385,95
ATORNILLADOR SE 5040 R+L	Uno	10,00000	205,79	2.057,85
PALA DE PUNTA 9.5A X 12 X 24	Uno	30,00000	4,16	124,76
ESPATULA ERGONOMICA 4 BV	Uno	30,00000	1,57	47,10
PALA CUADRADA BV	Uno	30,00000	5,74	172,20
LLANA C/BASE CAUCHO 5.5X11.5	Uno	24,00000	5,56	133,44
PICAPORTE P/PUERTA DE BAÑO	Uno	18,00000	15,98	287,60
BISAGRA TIPO LIBRO 31/2X31/2	Uno	2,00000	6,22	12,43
PICAPORTE P/PUERTA DE BAÑO	Uno	10,00000	15,88	158,78
REDUCIDO PP H-H 25 x 20 MM	Uno	48,00000	0,36	17,17
TEE 90° PP ROSCA H-H-H DN ¾	Uno	32,00000	0,53	17,08
TEE 90° PP ROSCA H-H-H DN 1	Uno	90,00000	0,80	71,55
TUBERIA PP BICAPA 5M DN 1	Uno	67,00000	6,91	463,06
TUBERIA PP BICAPA 5M DN 1¼	Uno	2,00000	8,68	17,35
TEE PP ROSCA M-H DN ½	Uno	72,00000	0,23	16,24
BUSHING 1 1/2 X 3/4	Uno	800,00000	0,51	408,50
CODO 90° PP ROSCA H-H DN ¾	Uno	200,00000	0,26	51,09
CODO 90° PP ROSCA H-H DN 1	Uno	206,00000	0,43	87,77
TAPON ROSCA MACHO 1/2	Uno	41,00000	0,06	2,30
TUBO PP BPC 10 DE 3/4P X 5 MT	Uno	38,00000	4,88	185,46

NUDO PAREJO HEMBRA DE 1	Uno	285,00000	0,31	87,95
NUDO PAREJO HEMBRA DE 1 1/4	Uno	81,00000	0,66	53,78
NUDO PAREJO HEMBRA DE 2	Uno	55,00000	1,51	82,80
TEE NORMAL ROSCA HEMB 1/2	Uno	722,00000	0,17	122,16
TUBO PP BIC 10 1/2 X 5 MT	Uno	29,00000	2,57	74,46
UNION UNIVERSAL 1	Uno	21,00000	0,75	15,80
TEE NORMAL HH DE 11/2	Uno	14,00000	1,20	16,80
NUDOS RED.R/H 1 X 1/2	Uno	42,00000	0,32	13,35
CODO ROSCA HH 45X10 15PA	Uno	658,00000	0,47	307,62
FLOTA MANERAL MAD./CAUCHO	Uno	654,00000	3,68	2.406,00
BROCA HW P/PIEDRA 6.0 X 100 MM	Uno	276,00000	1,37	378,63
BROCA P/HORM.HW 8X120 MM	Uno	449,00000	1,74	779,48
CUCHARA ALBAÑIL 6" MANGO MADER	Uno	9,00000	1,57	14,13
BROCA DIN388N H88 12.0 MM	Uno	90,00000	2,67	240,08
BROCA DIN 338 N H88 10.0MM	Uno	118,00000	1,71	201,45
BROCA HORMIGON 12 MM	Uno	132,00000	1,25	165,17
LIENZA 3 MTS 16 MM	Uno	25,00000	1,57	39,25
CUCHARA ALBAÑIL 8" MANGO MAD.	Uno	85,00000	2,13	181,05
ESCUADRA 24"X16 METAL	Uno	56,00000	3,52	197,12
ESCUADRA DE METAL 14"	Uno	45,00000	1,60	72,00
MONOFILAMENTO NYLON SUPERFLEX	Uno	50,00000	5,09	254,50
BISAGRA 3½X3½ P BRONCE BRILLO	Uno	78,00000	1,39	108,42
REVEST. IMPERIAL MARRON 25X40	Uno	450,00000	8,00	3.600,00
MATAJUNTA PVC BLANCO/15MM ESP	Uno	123,00000	1,17	144,45
PINTURA ACRIL CREMA 402 4L YC	Uno	202,00000	7,95	1.606,65
PINTURA ACRIL VAINILL 406 4LYC	Uno	120,00000	7,95	954,44
PINTURA ACRIL CANA 408 4L YC	Uno	240,00000	7,95	1.908,89
PINTURA ACRIL ARENA 410 4L YC	Uno	120,00000	7,95	954,44
PINTURA ACRIL SALMON 416 4L YC	Uno	110,00000	7,95	874,90
PINTURA ACRIL SALMON 418 4LYC	Uno	120,00000	7,95	954,44
PINTURA ACRL ROJO OXID428 4LYC	Uno	360,00000	7,95	2.863,33
PINTURA ACRL AZULCLAR 438 4LYC	Uno	90,00000	7,95	715,83
PINTURA ACRL AZUL TURQ440 4LYC	Uno	111,00000	7,95	882,86
Total				3.881.469,19

Anexo B: Presupuesto de Costo de Venta de Mercancías.

Unidad Comercializadora Territorial Escambray Cienfuegos
 Presupuesto de Costo de Ventas de Mercancías (Almacén Batalla de Ideas)
 Para el Año que Termina el 31 de Diciembre del 2010

Mercancías	UM	Cantidad	Costo Pre-determinado	Importe
SELLADOR ROSCA PP 50 CM3	Uno	17,00000	2,33	39,61
REVEST 20X20 BLANCO MATE	Uno	400,00000	12,13	4.851,72
GUANTE DE TRABAJO SOLDADOR 14P	Uno	10,00000	4,68	46,85
MANGUITO PVC 90MM	Uno	12,00000	11,52	138,24
DISCO DIAMANT SEMENT 9PLG	Uno	10,00000	12,87	128,70
DISCO DIAMANTAD ANT 71/4BVSEGM	Uno	22,00000	11,02	242,44
CUBO AC 541	Uno	67,00000	10,21	684,30
DISCO DE CORTE DIAMANTADO	Uno	17,00000	12,96	220,30
PLOMADA CAMPANA 500G	Uno	10,00000	1,24	12,36
ESPUMA POLIURETANO EXPANDIDO	Uno	141,00000	5,98	842,73
INODORO MARA BLANCO (TAZA, TAN	Uno	1,00000	25,60	25,60
LAVAMANO CAPRI BLANCO	Uno	19,00000	6,42	121,98
TAPA DE ASIENTO SANITARIA BLAN	Uno	8,00000	5,51	44,12
BUJE REDUCIDO PVC 32 x 25	Uno	15,00000	0,24	3,59
BUJE REDUCIDO PVC 32 x 20	Uno	20,00000	0,31	6,14
BUJE REDUCIDO PVC 40 x 25	Uno	30,00000	0,58	17,32
BUJE REDUCIDO PVC 40 x 20	Uno	30,00000	0,58	17,26
BUJE REDUCIDO PVC 50 x 40	Uno	100,00000	0,42	42,20
BUJE REDUCIDO PVC 50 x 32	Uno	50,00000	0,78	39,00
BUJE REDUCIDO PVC 50 x 20	Uno	22,00000	0,49	10,73
BUJE REDUCIDO PVC 63 x 32	Uno	10,00000	0,66	6,62
CODO MIXTO PVC H-RH 25 X ¾	Uno	25,00000	0,94	23,58
CODO 45° PVC H-H 25	Uno	6,00000	0,51	3,08
CODO 90° PVC H-H 25	Uno	167,00000	0,32	54,24
CODO 90° PVC H-H 32	Uno	150,00000	0,54	80,64
CODO 90° PVC H-H 63	Uno	25,00000	1,64	40,94
MANGUITO PVC RH 25 X ¾	Uno	30,00000	0,99	29,70
MANGUITO PVC RH 32 X 1	Uno	30,00000	1,00	30,10
MANGUITO PVC RH 40 X 1¼	Uno	30,00000	1,64	49,28
REDUCIDO PVC 63-50 x 25	Uno	30,00000	0,91	27,32

REDUCIDO PVC 63-50 x 20	Uno	303,00000	0,91	275,92
REDUCIDO PVC 75-63 x 40	Uno	30,00000	1,42	42,57
REDUCIDO PVC 90-75 x 50	Uno	303,00000	2,07	626,20
TAPA PVC H 20	Uno	100,00000	0,19	18,71
TAPA PVC H 25	Uno	100,00000	0,23	22,81
TAPA PVC H 32	Uno	80,00000	0,45	35,69
TEE 90° PVC 25	Uno	60,00000	0,45	26,74
TEE 90° PVC 32	Uno	60,00000	0,69	41,55
TEE 90° PVC 40	Uno	60,00000	0,82	48,96
TEE 90 PVC HHH 25 MM	Uno	80,00000	0,35	27,76
TERMINAL RM PVC 25 X ¾	Uno	250,00000	0,38	94,45
TERMINAL RM PVC 32 X 1	Uno	200,00000	0,45	89,25
TERMINAL RM PVC 40 X 1¼	Uno	60,00000	0,59	35,65
TEE MIXTA 90° PVC 25 X ¾	Uno	30,00000	1,05	31,55
TEE MIXTA 90° PVC 32 X 1	Uno	100,00000	1,42	142,04
TEE REDUCIDA PVC 25 x 20	Uno	52,00000	0,58	30,05
TEE REDUCIDA PVC 32 x 20	Uno	38,00000	0,53	20,27
TEE REDUCIDA PVC 63 x 40	Uno	8,00000	2,13	17,02
UNION UNIVERSAL PVC 25	Uno	27,00000	1,35	36,58
UNION UNIVERSAL PVC 63	Uno	24,00000	3,68	88,30
TEE 90° PVC M-H 110 MM	Uno	60,00000	2,08	124,95
CODO 90° PVC H-H 20	Uno	2,00000	0,25	0,49
MANGUITO PVC 50	Uno	3,00000	0,79	2,38
TERMINAL RM PVC 25 X ¾	Uno	25,00000	0,38	9,45
TEE MIXTA 90° PVC 20 X ½	Uno	10,00000	0,94	9,43
TUBERIA PVC 5M PN10 40 x 1.9	Uno	50,00000	5,12	256,01
TUBERIA PVC 315 x 3.9 MM	Uno	5,00000	69,68	348,38
CODO 90° PP ROSCA H-H DN 1	Uno	60,00000	0,65	38,73
CODO 45° PVC H-H 50 MM	Uno	650,00000	0,55	357,56
BROCA HW 5.0X90X150 MM P/HORMI	Uno	30,00000	3,12	93,61
BROCA P/HORM.HW 6X150 MM	Uno	15,00000	3,09	46,36
BROCA SDS-PLUS 5X80X140 P/HORM	Uno	150,00000	4,58	686,27
BROCA DE MARTILLO SDS PLUS 6.0	Uno	150,00000	5,89	883,62
SUPRIFIX M6	Uno	5000,00000	0,11	537,00
DYNABOLT TORNILLO 6.8 M9x45	Uno	700,00000	0,16	108,57
DYNABOLT TORNILLO 6.8 M10x60	Uno	40,00000	0,26	10,26
DYNABOLT TORNILLO 6.8 M11x80	Uno	1000,00000	0,29	288,40

DYNABOLT TORNILLO 6.8 M12x70	Uno	700,00000	0,40	276,71
DYNABOLT TORNILLO 6.8 M12x100	Uno	850,00000	0,51	437,24
VARILLA ROSCADA M6 X 1000	Uno	7500,00000	0,44	3.303,74
TUERCA HEXAGONAL DIN-934 M8	Uno	9500,00000	0,02	143,88
PLADUR N 1200 x 3000 x 13MM	Uno	600,00000	2,89	1.734,90
TORNILLO PM DE 3.9 X 25 MM	Uno	50000,00000	0,01	505,00
ELEMENTO DE FIJACION RAPIDA	Uno	800,00000	0,15	116,65
PLACA YUNSA 61X61 MARBELLA	Uno	60,00000	4,19	251,63
PERFIL SECUNDARIO T-24 L= 610	Uno	130,00000	0,62	80,76
PERFIL SECUNDARIO T-24 L= 1220	Uno	80,00000	0,93	74,48
BUJE PP ROSCA M-H DN ¾ X ½	Uno	3000,00000	0,24	710,09
BUJE PP ROSCA M-H DN 1¼ X ¾	Uno	80,00000	0,99	78,84
BUJE PP ROSCA M-H DN 1¼ X 1	Uno	150,00000	0,80	120,61
BUJE PP ROSCA M-H DN 2 X 1	Uno	35,00000	1,55	54,31
BUJE PP ROSCA M-H DN 2 X 1¼	Uno	40,00000	1,23	49,16
CODO 90° PP ROSCA H-H DN ¾	Uno	900,00000	0,32	289,80
CODO 90° PP ROSCA H-H DN 1¼	Uno	500,00000	1,60	798,33
CODO 90° PP ROSCA H-H DN 1½	Uno	400,00000	2,04	814,63
CODO 90° PP ROSCA H-H DN 2	Uno	550,00000	3,29	1.811,98
MANGUITO PP ROSCA H-H DN ½	Uno	2400,00000	0,23	557,28
MANGUITO PP ROSCA H-H DN ¾	Uno	1500,00000	0,33	499,80
MANGUITO PP ROSCA H-H DN 1¼	Uno	10,00000	1,22	12,24
TEE 90° PP ROSCA H-H-H DN ½	Uno	1500,00000	0,42	636,15
TEE 90° PP ROSCA H-H-H DN ¾	Uno	600,00000	0,53	320,16
TEE 90° PP ROSCA H-H-H DN 1	Uno	650,00000	0,80	516,75
TEE 90° PP ROSCA H-H-H DN 1¼	Uno	500,00000	2,14	1.070,30
TEE 90° PP ROSCA H-H-H DN 1½	Uno	700,00000	2,56	1.795,29
TEE 90° PP ROSCA H-H-H DN 2	Uno	700,00000	3,77	2.636,04
TAPON PP ROSCA H DN ½	Uno	2000,00000	0,13	262,59
TAPON PP ROSCA H DN ¾	Uno	2000,00000	0,16	323,35
TAPON PP ROSCA M DN ½	Uno	2000,00000	0,13	258,06
TAPON PP ROSCA M DN ¾	Uno	2000,00000	0,16	323,20
TUBERIA PP BICAPA 6M DN ¾	Uno	30,00000	7,89	236,73
TUBERIA PP BICAPA 6M DN 1¼	Uno	50,00000	16,78	839,07
UNIVERSAL PP ROSCA H-H DN ½	Uno	3000,00000	1,99	5.979,56
UNIVERSAL PP ROSCA H-H DN ¾	Uno	3000,00000	2,25	6.748,61
UNIVERSAL PP ROSCA H-H DN 1	Uno	3000,00000	2,70	8.095,84

UNIVERSAL PP ROSCA H-H DN 2	Uno	80,00000	5,58	446,23
NIPLE CON TUERCA DE 1/2P	Uno	150,00000	0,23	34,83
VALVULA BOLA PVC ROSCA H DN ½	Uno	50,00000	3,62	181,02
VALVULA BOLA PVC ROSCA H DN 1½	Uno	50,00000	12,76	637,76
AMPLIACION PVC MH 50 X 75 MM	Uno	160,00000	0,67	107,51
CODO 45° PVC M-H 75 MM	Uno	150,00000	0,73	109,13
CODO 90° PVC M-H 50 MM	Uno	600,00000	0,35	211,03
MANGUITO LISO PVC H-H 50 MM	Uno	200,00000	0,40	79,94
MANGUITO LISO PVC H-H 110 MM	Uno	2000,00000	1,28	2.550,20
REGISTRO ROSCADO PVC 110 MM	Uno	85,00000	2,03	172,23
TEE 90° PVC M-H 50 MM	Uno	260,00000	0,86	222,78
TEE 90° PVC M-H 75 MM	Uno	93,00000	1,26	116,77
CODO 90° PVC H-H 20	Uno	160,00000	0,25	39,28
MANGUITO PVC 50	Uno	70,00000	0,79	55,57
TERMINAL RM PVC 50 X 1½	Uno	70,00000	0,74	52,08
BRIDA LOCA 8 HUECOS PP 90 MM	Uno	60,00000	14,91	894,82
BRIDA LOCA 8 HUECOS PP 110 MM	Uno	150,00000	20,07	3.009,87
TUBERIA PP PN-10 4M 110MM	Uno	40,00000	99,37	3.974,76
ABRAZADERA REF ISO M8-10 RI40	Uno	250,00000	0,59	146,29
ABRAZADERA REF ISO M8-10 RI75	Uno	250,00000	0,94	235,43
ABRAZADERA REF ISO M8-10 RI90	Uno	250,00000	1,03	258,73
ABRAZADERA REF ISO M8-10 RI110	Uno	250,00000	1,29	321,68
SUPRAPHIX M8	Uno	330,00000	0,13	42,89
EXPANSIONADOR SUPRAPHIX M8	Uno	10,00000	5,71	57,12
VARILLA ROSCADA ACERO M8X1000	Uno	1500,00000	0,74	1.114,95
AMPLIACION PVC MH 110 X 160 MM	Uno	230,00000	3,53	812,71
AMPLIACION PVC MH 160 X 200 MM	Uno	250,00000	10,87	2.717,81
CODO 90° PVC H-H 160 MM	Uno	110,00000	5,60	616,20
SUM SIF PVC VERTICAL 50/40 MM	Uno	140,00000	6,68	935,14
TAPON CIEGO PVC H 40 MM	Uno	450,00000	0,26	118,98
YEE 45° PVC M-H 200 MM	Uno	50,00000	18,59	929,54
ARNE DE SEGURID CE CUERD MOSQ	Uno	11,00000	53,04	583,42
AURICULAR RUMOR III	Uno	15,00000	6,12	91,85
CRISTAL INCOLORO 110X55	Uno	10,00000	0,14	1,40
CASCO DE SEGURIDAD BLANCO	Uno	50,00000	1,55	77,26
ROLLO CINTA VALIZAMIENTO 200M	Uno	10,00000	2,82	28,22
CUERDA POLIAMIDA 12MM ARNES	Uno	10,00000	25,40	253,97

CINTURON ANTILBHBE T 6/100 CM	Uno	15,00000	8,73	130,98
FILTRO MASCR MED MASK 1 92 P2	Uno	25,00000	2,33	58,21
GAFAS OXICORTE ABATIBLE VERDE	Uno	17,00000	4,07	69,27
GAFAS SEPROO FLASH AZUL	Uno	30,00000	5,60	168,13
ABRAZADERA REF M8-10 R-75	Uno	18,00000	0,60	10,72
ABRAZADERA REF ISO M8-10 RI35	Uno	95,00000	0,55	51,92
ABRAZADERA REF ISO M8-10 RI40	Uno	72,00000	0,59	42,13
PLACA DE PLADUR N-13-3000X1200	Uno	820,00000	2,78	2.283,54
CINTA PARA JUNTAS ROLLO 150 MT	Uno	20,00000	5,63	112,51
PIEZA DE EMPALME TC-47	Uno	1000,00000	0,44	442,70
HORQUILLA DE CUELGUE TC-47	Uno	3700,00000	0,59	2.194,84
TORNILLO MM DE 3.5 X 25 MM	Uno	55000,00000	0,01	528,00
TACO CJTO HIT M5 5/32P	Uno	2100,00000	0,09	181,30
TACO DE LATON RH M6	Uno	4000,00000	0,14	567,62
VARILLA ROSCADA M6 X 1000	Uno	4000,00000	0,44	1.761,99
REGISTRO ROSCADO PVC 110 MM	Uno	850,00000	2,03	1.722,32
CODO 45° PVC M-H 50 MM	Uno	50,00000	0,54	26,76
CODO 90° PVC M-H 50 MM	Uno	170,00000	0,35	59,79
TEE 90° PVC M-H 110 MM	Uno	150,00000	2,08	312,36
BUJE PP ROSCA M-H DN ¼ X ½	Uno	1000,00000	0,24	236,70
BUJE PP ROSCA M-H DN 1¼ X ¾	Uno	255,00000	0,99	251,31
BUJE PP ROSCA M-H DN 1½ X ¾	Uno	102,00000	0,69	70,49
Buje reducido PP roscado M-H D	Uno	122,00000	0,73	88,67
UNIVERSAL PP ROSCA H-H DN 2	Uno	70,00000	5,58	390,45
BROCHA FM CELD NAT 1 PLG	Uno	75,00000	0,49	36,86
BROCHA FM CELD NAT 1½ PLG	Uno	100,00000	0,58	57,82
BROCHA FM CELD NAT 2 PLG	Uno	100,00000	0,73	73,22
BROCHA FM CELD NAT 4 PLG	Uno	1000,00000	1,70	1.702,89
BROCHA FM CELD NAT 5 PLG	Uno	600,00000	2,55	1.532,64
BROCHA FM CELD NAT 6 PLG	Uno	100,00000	3,83	382,67
Adhesivo PVC Bote 1000 ml	Uno	45,00000	11,37	511,54
BUJE REDUCIDO PVC 50 x 25	Uno	70,00000	0,83	58,04
BUJE REDUCIDO PVC 63 x 50	Uno	70,00000	0,78	54,51
BUJE REDUCIDO PVC 75 x 63	Uno	70,00000	1,28	89,84
CODO 45° PVC H-H 50	Uno	70,00000	1,30	90,65
CODO 90° PVC H-H 40	Uno	1000,00000	0,78	781,90
CODO 90° PVC H-H 63	Uno	1000,00000	1,64	1.637,69

LIMPIADOR PVC 1000 ML	Uno	300,00000	7,44	2.233,09
MANGUITO PVC RH 110 X 4	Uno	25,00000	11,38	284,58
MACHON MIXTO PVC 25-20 x ½	Uno	16,00000	0,55	8,77
MACHON MIXTO PVC 50-40 x 1½	Uno	20,00000	0,97	19,46
TAPA PVC H 32	Uno	60,00000	0,45	26,77
TEE 90° PVC 50	Uno	50,00000	1,46	72,91
TEE 90° PVC 63	Uno	50,00000	2,22	110,90
TEE 90° PVC 75	Uno	50,00000	7,28	363,80
TERMINAL RM PVC 75 X 2½	Uno	15,00000	3,28	49,17
TUBERIA PVC 5.7 PN-10 20	Uno	150,00000	3,56	534,66
UNION UNIVERSAL PVC 20	Uno	50,00000	1,33	66,57
UNION UNIVERSAL PVC 25	Uno	50,00000	1,35	67,74
UNION UNIVERSAL PVC 40	Uno	50,00000	2,49	124,45
UNION UNIVERSAL PVC 50	Uno	50,00000	2,91	145,54
AMPLIACION PVC MH 160 X 200 MM	Uno	10,00000	10,87	108,71
SIFON LINEA REG PVC 110 MM	Uno	150,00000	37,43	5.614,60
SUM SIF PVC EXTENSIBLE V 75 MM	Uno	100,00000	16,23	1.623,11
YEE 45° PVC M-H 75 MM	Uno	20,00000	1,21	24,28
YEE 45° PVC M-H 200 MM	Uno	20,00000	18,59	371,81
CODO 90° PVC H-H 40	Uno	150,00000	0,78	117,28
MANGUITO PVC 40	Uno	150,00000	0,78	116,40
TEE 90° PVC 40	Uno	150,00000	0,82	122,40
AMPLIACION PVC MH 160 X 200 MM	Uno	50,00000	10,87	543,56
CODO 90° PVC M-H 50 MM	Uno	900,00000	0,35	316,54
MANGUITO LISO PVC H-H 50 MM	Uno	83,00000	0,40	33,18
REDUCIDO PVC M-H 75 X 50 MM	Uno	25,00000	0,74	18,60
REGISTRO ROSCADO PVC 50 MM	Uno	150,00000	0,67	100,45
REGISTRO ROSCADO PVC 75 MM	Uno	25,00000	1,63	40,78
TEE 90° PVC M-H 75 MM	Uno	500,00000	1,26	627,77
TEE 90° PVC M-H 110 MM	Uno	250,00000	2,08	520,61
YEE DOBLE 45° PVC M-H 75 MM	Uno	250,00000	3,45	861,46
YEE 45° PVC M-H 75 MM	Uno	250,00000	1,21	303,45
YEE 45° PVC M-H 110 MM	Uno	25,00000	3,32	83,03
TUERCA HEXAGONAL DIN-934 M6	Uno	10000,00000	0,01	112,80
ANGULAR PERIMETRAL L 24 L= 300	Uno	25,00000	2,00	49,92
PLACA E 60X60 MICRO PALERMO	Uno	100,00000	3,52	352,33
TACO CJTO HIT M5 5/27P	Uno	1000,00000	0,07	74,50

LIJA CIRCULAR 180X22MM A-016	Uno	20,00000	1,04	20,80
LIJA CIRCULAR 180X22MM A-024	Uno	50,00000	0,95	47,50
LIJA CIRCULAR 180X22MM A-036	Uno	50,00000	0,94	47,00
LIJA CIRCULAR 180X22MM A-050	Uno	50,00000	0,90	45,00
LIJA CIRCULAR 180X22MM A-060	Uno	50,00000	0,90	45,00
LIJA CIRCULAR 180X22MM A-080	Uno	50,00000	0,90	45,00
LIJA AGUAFLEX 9X11 C-080	Uno	600,00000	0,30	180,00
LIJA CAR-12 225X275 A-080 1048	Uno	70,00000	0,21	14,70
LIJA CAR-12 225X275 C-120 1047	Uno	200,00000	0,19	38,00
LIJA CAR-12 225X275 C-180 1047	Uno	300,00000	0,19	57,00
LIJA CAR-12 225X275 C-220 1023	Uno	70,00000	0,19	13,30
LIJA PREMIER 229X275 A-080 104	Uno	100,00000	0,26	26,00
LIJA PREMIER 229X275 A-100 104	Uno	800,00000	0,26	208,00
LIJA PREMIER 229X275 A-120 104	Uno	200,00000	0,24	48,00
LIJA PREMIER 229X275 A-150 104	Uno	300,00000	0,24	72,00
BUJE PP ROSCA M-H DN 1¼ X 1	Uno	3,00000	0,80	2,41
BUJE PP ROSCA M-H DN 1½ X 1	Uno	85,00000	0,63	53,42
BUJE PP ROSCA M-H DN 1½ X 1¼	Uno	110,00000	0,62	67,87
BUJE PP ROSCA M-H DN 2 X 1	Uno	120,00000	1,55	186,19
BUJE PP ROSCA M-H DN 2 X 1¼	Uno	250,00000	1,23	307,23
BUJE PP ROSCA M-H DN 2 X 1½	Uno	200,00000	0,94	187,25
CODO 90° PP ROSCA H-H DN ¾	Uno	550,00000	0,32	177,10
CODO 90° PP ROSCA H-H DN 1¼	Uno	170,00000	1,60	271,43
TEE 90° PP ROSCA H-H-H DN 1	Uno	170,00000	0,80	135,15
TEE 90° PP ROSCA H-H-H DN 2	Uno	19,00000	3,77	71,55
UNIVERSAL PP ROSCA H-H DN 1	Uno	11,00000	2,70	29,68
UNIVERSAL PP ROSCA H-H DN 1¼	Uno	46,00000	4,92	226,28
UNIVERSAL PP ROSCA H-H DN 1½	Uno	59,00000	4,50	265,38
PANEL APARTAMENTO (V-MEDICO)	Uno	20,00000	68,58	1.371,53
PANEL CENTRAL (8 APTO) (V-MEDI	Uno	20,00000	215,81	4.316,20
PANEL PA-05	Uno	10,00000	133,92	1.339,20
PANEL PA-06	Uno	10,00000	472,53	4.725,30
LATIGUILLO 1/2 X 3/8	Uno	369,00000	0,48	178,82
TAPE DE GOMA 25 MM 5MTS	Uno	100,00000	3,53	352,74
ESPIGA DE GOMA 2P+T 15A 250V	Uno	20,00000	0,53	10,61
Terminal Estañado de Cobre 16	Uno	22,00000	0,67	14,74
Terminal estaño cobre 25mm	Uno	35,00000	0,61	21,37

Terminal estaño cobre 70mm	Uno	58,00000	1,00	58,00
TERMINAL ESTAÑADO COBRE 95MM	Uno	200,00000	1,11	222,53
Terminal estaño cobre 120mm	Uno	200,00000	2,04	407,78
TAPA P/INTERRUP. SENC. EAGLE	Uno	500,00000	0,21	103,54
INTERRUP. SENC. 15A 125V P/EMP	Uno	500,00000	0,41	205,00
INTERRUSENC. 15A 125V P/EMP. E	Uno	500,00000	0,42	210,00
INTERR. SENC. 15A 125V P/EMP.	Uno	500,00000	1,20	601,45
TACO TORNILLO 6X40 CLAVABLE NY	Uno	10,00000	12,26	122,63
GRAPA METAL DIAM. INT. 1 1/2"	Uno	98,00000	3,15	308,58
GRAPA METAL DIAM. INT. 2"	Uno	947,00000	0,35	332,40
INTERRUP.SENCILLO 10A 250V VIM	Uno	208,00000	1,86	387,12
Terminal estaño cobre 50mm	Uno	48,00000	0,93	44,64
PLACA AUTOPORTANTE 1 MODULO	Uno	59,00000	1,32	77,76
Terminal estaño cobre 150mm	Uno	52,00000	2,29	119,08
ATORNAPOLO TORNILLO M10X70	Uno	4,00000	14,70	58,80
ATORNAPOLO ESPARRAGO M8X80	Uno	1,00000	21,25	21,25
TORNILLO M8X20 PVC C/TUERCA P/	Uno	2,00000	11,41	22,82
BRIDA UNION PVC 60 MM P/BANDEJ	Uno	43,00000	3,01	129,45
INTERR. MOD. 20A 6KA M. GERING	Uno	1,00000	10,02	10,02
INTERR. MOD. 40A 6KA M. GERING	Uno	12,00000	8,84	106,14
BREAKER 3P 200A REG 0.8-15KA	Uno	5,00000	536,46	2.682,30
Lamp. Fluoresc. Recto 36W 6400	Uno	50,00000	1,34	67,06
LAMP. VSAP 400W E40 TUBULAR	Uno	50,00000	6,40	320,00
LAMP. FLUORESCENTE RECTA 18W	Uno	50,00000	3,26	162,96
LUMINARIA ADOSAR 1X20 ACRILICA	Uno	3,00000	29,95	89,86
ENCENDEDOR 40W 120V	Uno	1000,00000	0,16	156,82
Poste 2.5 mts diam. 60 mm negr	Uno	5,00000	50,47	252,35
Base p/poste 60 mm negro polic	Uno	5,00000	18,77	93,83
PROY.VSAP 400W 220V E-40 IP65	Uno	5,00000	166,59	832,96
Lumin. p/emp. 2x18w 120V PC	Uno	50,00000	33,55	1.677,67
Tubería Rígida PVC 19 mm R-1 E	Uno	2000,00000	2,37	4.737,96
Tubería Rígida 20 mm (5.85 MTS)	Uno	2000,00000	3,88	7.760,00
TUBERIA RIGIDA PVC 25MM (6 MT)	Uno	2000,00000	4,43	8.860,00
TUB RIGIDA PVC 63MM (3 MTS)	Uno	100,00000	9,34	934,00
TUB RIGIDA PVC 63MM (5 MTS)	Uno	100,00000	15,56	1.556,00
TUB RIGIDA PVC 50 MM (6 MTS)	Uno	150,00000	18,68	2.802,00
TUB RIGIDA PVC 75MM (5.85 MTS)	Uno	50,00000	47,51	2.375,50

TUB RIGIDA PVC 75MM (3 MTS)	Uno	100,00000	2,00	200,00
TUB RIGIDA PVC 75MM (6 MTS)	Uno	100,00000	18,43	1.843,00
CODO 90X38MM R-0 PVC ELECTRICO	Uno	100,00000	1,05	105,00
CAJA MECANISMO 2X4	Uno	700,00000	0,77	541,46
CAJA REGISTRO PVC 2X4	Uno	700,00000	0,29	205,37
CAJA REGISTRO PVC 4X4 CUBALUX	Uno	3000,00000	0,49	1.472,66
Tubería Rígida PVC 60 mm R-1	Uno	70,00000	10,13	709,35
CANAL 15X17 MM (TIRA 2MTS)	Uno	600,00000	2,43	1.456,56
PERFIL H P/UNIONES SP-201 TIRA	Uno	25,00000	3,27	81,78
CAJA REGISTRO 300X220X120 MM	Uno	100,00000	32,17	3.216,94
PANEL P/ADOS. 2 POSIC. IP40 V3	Uno	500,00000	1,42	710,00
CAJA REGISTRO150X110X70	Uno	300,00000	2,97	890,39
CAJA REGISTRO 190X140X70 MM	Uno	300,00000	8,43	2.528,00
PERFIL H P/UNIONES SP-201 TIRA	Uno	25,00000	4,57	114,29
PERFIL J P/UNIONES SP-202 TIRA	Uno	400,00000	2,95	1.180,96
LAMA DE PVC MODELO SP-085	Uno	1500,00000	5,36	8.033,58
SOPORTE HORIZONTAL PVC P/BANDEJ	Uno	200,00000	4,94	987,17
NEUMATICO 10.00-15.5 18PR S/C	Uno	5,00000	257,12	1.285,58
NEUMATICO 10.00-16.5 10PP S/C	Uno	5,00000	144,59	722,94
Adhesivo PVC (Bote 500 ml)	Uno	1221,00000	2,33	2.844,04
BUJE REDUCIDO PVC 32 x 25 MM	Uno	100,00000	0,26	25,72
BUJE REDUCIDO PVC 75 x 40 MM	Uno	90,00000	1,15	103,50
VALVULA DE PIE PVC ¾	Uno	100,00000	7,65	765,00
VALVULA DE PIE PVC 1	Uno	100,00000	6,27	627,00
CODO MIXTO PVC H-RH 50 X 1½	Uno	90,00000	3,38	304,20
CODO 90° PVC H-H 40 MM	Uno	150,00000	1,16	174,16
KIT ENLACE C/BRIDAS PVC C40 4	Uno	50,00000	30,70	1.535,00
MANGUITO PVC 63	Uno	1000,00000	1,96	1.960,00
MANGUITO MIXTO PVC H-RH DN ¾	Uno	650,00000	4,30	2.795,00
TEE DOBLE 90° PVC 50 MM	Uno	300,00000	2,31	692,79
TEE PVC 90X50 PRESION	Uno	1,00000	1,97	1,97
TEE 90° PVC 63	Uno	2,00000	2,22	4,44
TERMINAL RM PVC H-RM DN ¾	Uno	41,00000	4,25	174,25
TERMINAL RM PVC H-RM DN 1	Uno	35,00000	1,12	39,20
TEE REDUCIDA PVC 32 x 20	Uno	50,00000	0,53	26,67
TEE REDUCIDA PVC 90 x 63 MM	Uno	50,00000	7,62	380,83
TUBERIA PVC PN16 25 x 2.4 MM	Uno	100,00000	15,87	1.586,67

VALVULA BOLA PVC ROSCA H DN 2	Uno	50,00000	20,62	1.030,76
BUJE REDUCIDO PVC 50 x 25	Uno	100,00000	0,76	75,57
BUJE REDUCIDO PVC 50 x 20	Uno	100,00000	0,75	75,49
MANGUITO PVC 50	Uno	100,00000	0,61	60,62
AMPLIACION PVC MH 75 X 110 MM	Uno	150,00000	1,40	210,63
AMPLIACION PVC MH 110 X 160 MM	Uno	150,00000	3,53	530,03
AMPLIACION PVC MH 160 X 200 MM	Uno	150,00000	10,87	1.630,69
AMPLIACION PVC MH 160 X 200 MM	Uno	150,00000	7,29	1.093,50
CODO WC 2T LAT 50 D 100 MM	Uno	7,00000	4,97	34,76
REGISTRO ROSCADO PVC 75 MM	Uno	150,00000	1,63	244,66
TEE PVC DOBLE 110 MM	Uno	150,00000	6,17	924,98
TEE PVC DOBLE 110 MM SANITARIA	Uno	150,00000	8,41	1.261,93
TEE DOBLE PVC 75 MM SANITARIA	Uno	150,00000	25,34	3.800,25
TEE 90° PVC H-H 50 MM	Uno	150,00000	0,83	124,50
TEE 90° PVC H-H 110 MM	Uno	150,00000	2,18	326,69
TEE 90° PVC H-H 160 MM	Uno	150,00000	8,86	1.329,00
TEE SANIT. 160	Uno	150,00000	9,83	1.474,50
YEE PLASTICA 110 MM	Uno	150,00000	2,79	418,96
YEE 45° PVC H-H 200 MM	Uno	150,00000	19,59	2.939,05
BUJE RED PVCS DN 50 X 38 MM	Uno	100,00000	1,02	102,00
REGISTRO ROSCADO PVC 160 MM	Uno	70,00000	7,10	497,33
TEE DOBLE 90° PVC M-H 160 MM	Uno	70,00000	3,83	268,10
CODO 90° PVC M-H 160 MM	Uno	200,00000	5,04	1.007,13
Manguito liso HH PVC 110 mm	Uno	50,00000	2,41	120,50
REDUCIDO 75X50	Uno	50,00000	1,13	56,67
REGISTRO ROSCADO PVC 75 MM	Uno	10,00000	1,25	12,50
TEE DOBLE 90° PVC M-H 75 MM	Uno	12,00000	3,28	39,40
TEE 90° PVC H-H 160 MM	Uno	170,00000	8,86	1.505,97
YEE 45° PVC M-H 50 MM	Uno	170,00000	0,80	136,67
YEE 45° PVC M-H 75 MM	Uno	170,00000	2,07	352,41
MANGUITO MIXTO PP H-RH 25 X ¾	Uno	161,00000	0,64	103,36
TAPA PP H 25 MM	Uno	80,00000	0,19	15,53
TUBERIA PP PN-10 4M DN 63MM	Uno	25,00000	41,14	1.028,59
INJERTO RED PP 25 X 50 MM	Uno	500,00000	0,52	258,70
INJERTO RED PP 32 X 50 MM	Uno	500,00000	0,70	347,73
TEE MIXTA 90° PP H-RH 25 X ¾	Uno	500,00000	0,62	312,38
CODO 45° PP H-H 25MM	Uno	100,00000	0,57	57,02

CODO 45° PP H-H 32MM	Uno	225,00000	1,23	276,75
CODO 45° PP H-H 40MM	Uno	155,00000	1,78	275,31
CODO 45° PP H-H 50MM	Uno	82,00000	3,14	257,48
ACOPLE RAPIDO PP ROSCA DN 1	Uno	88,00000	2,54	223,24
BUJE PP ROSCA M-H DN ½ X 3/8	Uno	836,00000	0,68	568,48
BUJE PP ROSCA M-H DN 1 X ½	Uno	1102,00000	0,32	353,96
BUJE PP ROSCA M-H DN 1 X ¾	Uno	1862,00000	0,29	544,93
BUJE PP ROSCA M-H DN 1¼ X ½	Uno	25,00000	1,24	30,91
BUJE PP ROSCA M-H DN 1¼ X ½	Uno	550,00000	0,65	357,50
BUJE PP ROSCA M-H DN 1¼ X ¾	Uno	100,00000	0,52	52,00
BUJE PP ROSCA M-H DN 1½ X ½	Uno	1500,00000	0,90	1.348,76
BUJE PP ROSCA M-H DN 1½ X ¾	Uno	50,00000	0,65	32,48
BUJE PP ROSCA M-H DN 2 X ½	Uno	700,00000	2,52	1.764,00
BUJE PP ROSCA M-H DN 2 X ¾	Uno	2000,00000	1,68	3.360,00
BUJE PP ROSCA M-H DN 2 X 1	Uno	10,00000	1,55	15,52
BUJE PP ROSCA M-H DN 2 X 1¼	Uno	500,00000	1,56	778,05
BUJE PP ROSCA M-H DN 2 X 1½	Uno	500,00000	0,94	468,13
CODO 90° PP ROSCA H-H DN ¾	Uno	1000,00000	0,52	518,19
CODO 90° PP ROSCA H-H DN 1¼	Uno	230,00000	1,99	457,70
CODO 90° PP ROSCA H-H DN 1½	Uno	2,00000	2,04	4,07
CODO 90° PP ROSCA H-H DN 1½	Uno	3,00000	2,68	8,04
CODO 90° PP ROSCA M-H DN ¾	Uno	926,00000	0,56	518,56
CODO 90° PP ROSCA M-H DN 1	Uno	858,00000	1,18	1.012,44
CODO 90° PP ROSCA M-H DN 1¼	Uno	250,00000	2,60	650,00
CODO 90° PP ROSCA M-H DN 1½	Uno	250,00000	2,63	657,50
CODO 90° PP ROSCA M-H DN 2	Uno	500,00000	5,20	2.600,00
CURVA 90° PP ROSCA H-H DN 1¼	Uno	84,00000	2,59	217,56
CURVA 90° PP ROSCA H-H DN 1½	Uno	85,00000	4,79	407,15
CURVA 90° PP ROSCA M-H DN ¾	Uno	44,00000	0,59	25,96
CODO 45° PP ROSCA H-H DN 2	Uno	13,00000	5,02	65,28
CODO 90° PP ROSCA H-H DN ¾ X ½	Uno	11,00000	0,74	8,18
CODO 90° PP ROSCA H-H DN 1 X ½	Uno	32,00000	0,76	24,45
CODO 90° PP ROSCA H-H DN 1 X ¾	Uno	86,00000	0,62	53,57
CODO 90° PP ROSCA H-H DN 1 X ¾	Uno	74,00000	1,35	99,90
CODO 90° PP ROSCA H-H ½ X 3/8	Uno	129,00000	1,10	141,90
TERRAJAS ROSCA TUBO PP DN 1	Uno	18,00000	26,90	484,20
MACHON PP ROSCA M-M ¾	Uno	268,00000	0,52	139,36

MACHON PP ROSCA M-M 1	Uno	76,00000	0,19	14,54
MACHON PP ROSCA M-M 1	Uno	1693,00000	0,49	831,57
MACHON PP ROSCA M-M 1¼	Uno	760,00000	0,94	714,08
MACHON PP ROSCA M-M 1½	Uno	524,00000	1,94	1.015,20
MACHON PP ROSCA M-M 2	Uno	432,00000	2,42	1.045,44
MANGUITO PP ROSCA H-H DN ½	Uno	3,00000	0,30	0,90
MANGUITO PP ROSCA H-H DN ¾	Uno	1,00000	0,33	0,33
MANGUITO PP ROSCA H-H DN 1¼	Uno	63,00000	2,05	129,15
REDUCIDO PP ROSCA DN ½ X 3/8	Uno	5000,00000	0,15	750,00
REDUCIDO PP ROSCA DN ½ X 3/8	Uno	1000,00000	0,40	400,00
REDUCIDO PP ROSCA DN 1 X ½	Uno	2500,00000	0,43	1.075,00
REDUCIDO PP ROSCA DN 1 X ¾	Uno	297,00000	0,55	163,35
REDUCIDO MIX PP ROSCA HH ½X3/8	Uno	1015,00000	2,65	2.689,75
CONEX TANQUE PP ROSCA MH DN ¾	Uno	3,00000	2,65	7,94
TEE 90° PP ROSCA H-H-H DN ½	Uno	2268,00000	0,42	949,16
TEE 90° PP ROSCA H-H-H DN ¾	Uno	2,00000	0,53	1,07
TEE 90° PP ROSCA H-H-H DN ¾	Uno	961,00000	0,66	634,26
TEE 90° PP ROSCA H-H-H DN 1	Uno	1550,00000	1,37	2.122,71
TEE 90° PP ROSCA H-H-H DN 1½	Uno	5,00000	2,56	12,82
TEE 90° MIX PP ROSCA H-H DN ½	Uno	245,00000	1,65	404,25
TEE 90° PP ROSCA H-H DN 1 X ¾	Uno	657,00000	1,70	1.115,20
TAPON PP ROSCA H DN ½	Uno	2,00000	0,30	0,60
TAPON PP ROSCA H DN ¾	Uno	1610,00000	0,28	450,80
TAPON PP ROSCA H DN 1	Uno	1242,00000	0,42	521,64
TAPON PP ROSCA H DN 1¼	Uno	354,00000	1,10	389,40
TAPON PP ROSCA H DN 1½	Uno	680,00000	1,85	1.258,00
TAPON PP ROSCA H DN 2	Uno	2,00000	1,36	2,71
TAPON PP ROSCA M DN ¾	Uno	2310,00000	0,15	346,50
TAPON PP ROSCA M DN 1	Uno	953,00000	0,31	295,43
TAPON PP ROSCA M DN 1¼	Uno	1244,00000	0,67	833,48
TAPON PP ROSCA M DN 1½	Uno	923,00000	0,80	738,40
TAPON PP ROSCA M DN 2	Uno	553,00000	1,95	1.078,35
TUBERIA PP BICAPA 5M DN ½	Uno	1240,00000	1,06	1.314,62
TUBERIA PP BICAPA 5M DN ¾	Uno	4315,00000	1,52	6.566,38
TUBERIA PP BICAPA 5M DN 1	Uno	770,00000	1,98	1.523,68
TUBERIA PP BICAPA 5M DN 1¼	Uno	500,00000	3,35	1.674,83
TUBERIA PP BICAPA 5M DN 1½	Uno	254,00000	4,13	1.047,99

TUBERIA PP BICAPA 5M DN 2	Uno	200,00000	6,51	1.301,66
UNIVERSAL PP ROSCA H-H DN 1¼	Uno	427,00000	3,85	1.643,95
BUSHING DE 1/2 X 3/8	Uno	148,00000	0,11	15,90
BUSHING 1 1/2 X 3/4	Uno	189,00000	0,51	96,51
CODO 90° PP ROSCA H-H DN 1¼	Uno	273,00000	0,98	268,00
CODO 45° PP ROSCA H-H DN ½	Uno	5,00000	0,65	3,25
NUDOS PAREJOS HEMBRA DE 1 1/2	Uno	235,00000	0,86	202,02
NUDOS REDUCIDO HH 1 X 1/2	Uno	10,00000	0,37	3,72
TAPA ROSCA HEMBRA DE 1/2	Uno	217,00000	0,16	35,34
TAPON ROSCA MACHO DE 3/4	Uno	232,00000	0,13	30,16
NUDO RED ROSCA HEMB 1 X 1/2	Uno	140,00000	0,40	55,32
UNION UNIVERSAL 3/4	Uno	28,00000	0,68	19,17
CODO 90° PP H-H DN 20 MM	Uno	89,00000	0,19	17,31
CODO 90° PP H-H DN 32 MM	Uno	18,00000	0,38	6,92
CODO 90° PP H-H DN 40 MM	Uno	83,00000	0,15	12,81
MANGUITO UNION PP DN 40 MM	Uno	78,00000	0,67	52,29
MANGUITO UNION PP DN 50 MM	Uno	71,00000	0,52	37,10
TEE 90° MIX PP RH DN 20 X ½	Uno	3,00000	0,49	1,47
PINTURA GRIS ACEITE	Uno	163,20000	1,33	216,73
CODO 90° CPVC FRI H-H 75 MM	Uno	68,00000	0,06	3,75
VALVULA MARIP CPVC HTA 75 MM	Uno	25,00000	64,57	1.614,25
PINTURA LATEX NEGRO 18 LTS	Uno	20,00000	40,11	802,11
TACO NYLON 4.5 -6MM CJA 100U	Uno	13,00000	4,61	59,93
CHEQUE H/V MUELLE LATON RH ¾	Uno	15,00000	1,99	29,78
CHEQUE H/V MUELLE LATON RH 1¼	Uno	15,00000	4,99	74,85
VALVULA BOLA LATON RH-RH 2	Uno	96,00000	10,24	983,04
TACO DE NYLON 4 2.3MM	Uno	2000,00000	0,03	60,00
SELLADOR P/MADERA ECOC ENV	Uno	31,00000	12,44	385,75
CINTA PARA JUNTAS ROLLO 150 MT	Uno	260,00000	5,63	1.462,65
BUSHING BUJE MH 1 1/4 X 3/4	Uno	497,00000	0,28	139,06
VARILLA ROSCADA M12 ZINCADA	Uno	489,00000	2,03	992,67
YEE 45M-H 75MM	Uno	520,00000	1,65	858,00
DILUYENTE P/SELLADOR DE MADER	Uno	356,00000	6,90	2.455,89
BRIDA NYLON NATURAL BD-2.5X202	Uno	870,00000	0,49	426,30
BRIDA NYLON NATURAL BD-3.6X302	Uno	356,00000	2,91	1.035,14
BRIDA APOLO 25X200	Uno	3664,00000	0,05	183,20
CODO 90X32MM R-0 PVC ELECTRICO	Uno	37,00000	0,32	11,74

GRAPA F-47	Uno	1229,00000	0,20	245,80
GRAPA U 33P/TUBO ACERO	Uno	2150,00000	0,11	227,47
GRAPA U-42	Uno	56,00000	0,09	5,04
GRAPA U ACERO DOS PATAS U-63	Uno	50,00000	0,11	5,50
PLASTIGRAP RB-10	Uno	19,00000	2,44	46,37
TACO TORNILLO M6X40 (200 U)	Uno	14,00000	3,38	47,25
PISTOLA EURAPOLO CLAVADERA EST	Uno	154,00000	430,57	66.307,78
TAPON AC/GALV.ROSACADO 2 1/2	Uno	4,00000	11,12	44,48
FLAMEADORE 75MM PLUVITEC	Uno	75,00000	52,96	3.972,00
CABLE TW 14	Uno	150,00000	6,51	976,73
ENCENDEDOR 40W 120V	Uno	2293,00000	0,07	152,25
CONECTOR AIS 1/CABLE 25MM	Uno	12,00000	7,73	92,76
PEINEDE CONEXION 2P 1M	Uno	356,00000	48,02	17.095,12
CODO 90X25MM R-0 ELECTRICO	Uno	59,00000	0,29	17,32
LUMIN P/POSTE E-27 150W NEGRO	Uno	658,00000	27,20	17.896,81
CODO 45° X 1"	Uno	238,00000	0,93	221,87
PUNTERO 280mm SDS MAX	Uno	87,00000	10,97	954,04
PUNTERO 400mm SDS MAX	Uno	80,00000	13,42	1.073,76
CODO 90° DE 1" X 3/4"	Uno	418,00000	0,64	267,60
CODO DE 45 75MM	Uno	62,00000	0,58	35,67
CAJA REGISTRO PVC 4X4	Uno	70,00000	0,05	3,33
ALICATE PARA CARPINTERO	Uno	115,00000	13,81	1.588,06
ALICATE DE CORTE 7 PLG	Uno	48,00000	17,49	839,54
ALICATE DE CORTE 8 PLG	Uno	82,00000	20,21	1.657,26
ALICATE UNIVERSAL 7 PLG	Uno	14,00000	17,41	243,73
ALICATE UNIVERSAL 8 PLG	Uno	35,00000	18,67	653,47
JGO LLAVE ALLEN 25 PZ 1/16A3/8	Uno	18,00000	9,49	170,82
BROCHA CELD ARTIF 1½ PLG	Uno	209,00000	1,95	407,55
BROCHA CELD ARTIF 2 PLG	Uno	181,00000	1,82	328,81
BROCHA CELD ARTIF 3 PLG	Uno	207,00000	2,70	558,90
CINTA ALAMBR 1/8 X100 C/RIEL	Uno	95,00000	21,79	2.070,02
CINCEL PLAN C/ PROT 300 18X23	Uno	167,00000	11,51	1.921,54
CORTA TUBO DE ½ HASTA 2 ½ PLG	Uno	10,00000	85,16	851,60
CUCHILLA ELECTRICISTA 844550	Uno	65,00000	8,72	566,80
JGO DESTORN D/CUBOS 5 /12 7PZS	Uno	2,00000	55,69	111,38
JGO DESTORN COMB 6 PZ	Uno	8,00000	30,44	243,52
JGO DESTORN COMB 7 PZAS	Uno	1,00000	4,43	4,43

JGO DE DESTORNILLADORES	Uno	4,00000	25,06	100,24
NEON DETECTOR CORRINTE100-250	Uno	37,00000	2,45	90,65
ESPATULA DE 3 PLG MANG MAD	Uno	109,00000	1,35	146,68
ESPATULA MASILL 2 PLG M/PLAST	Uno	366,00000	5,43	1.987,56
ESPATULA MASILL 4 PLG M/PLAST	Uno	307,00000	6,92	2.124,59
Frotas plastica 280x150x17	Uno	190,00000	5,40	1.026,00
LIJA AGUA G100 9 PLGX11 PLG	Uno	15,00000	0,66	9,90
LIJA AGUA G120 9 PLGX11 PLG	Uno	5,00000	0,57	2,85
LIJA EN ROLL MAD 36X50 YD G60	Uno	6,00000	33,05	198,30
LIJA EN ROLL MAD 36X50 YD G100	Uno	6,00000	31,13	186,78
LIJA EN ROLL MAD 36X50 YD G120	Uno	6,00000	29,97	179,82
LIJA EN ROLL MAD 36X50 YD G150	Uno	6,00000	29,97	179,82
LIJA MAD G60 9 PLG X 11 PLG	Uno	26,00000	1,57	40,82
LIJA MAD G80 9 PLG X 11 PLG	Uno	39,00000	1,52	59,28
LIJA MAD G100 9 PLG X 11 PLG	Uno	44,00000	1,46	64,24
LIJA MAD G120 9 PLG X 11 PLG	Uno	39,00000	1,46	56,94
LIJA MAD G150 9 PLG X 11 PLG	Uno	44,00000	1,46	64,24
LIJA MAD G180 9 PLG X 11 PLG	Uno	39,00000	1,46	56,94
LLAVE AJUSTABLE 12 PLG	Uno	85,00000	28,03	2.382,55
JGO LLAVE ABIERTA 6-32 MM	Uno	2,00000	77,82	155,64
JGO LLAVE COMB ESPAÑ 6 A 22MM	Uno	2,00000	91,54	183,08
LLANA LISA ALBAÑIL M/MAD	Uno	554,00000	13,61	7.541,24
LLANA ESTRIAD ALBAÑIL M/MAD	Uno	196,00000	12,66	2.480,80
JGO DE LLAVE OJO DE 6 A 22MM	Uno	5,00000	70,53	352,65
LLAVE TUBO 12 PLG	Uno	25,00000	34,77	869,23
LLAVE TUBO 14 PLG	Uno	41,00000	44,68	1.831,97
LLAVE DE TUBO DE 18"	Uno	12,00000	59,67	716,09
LLAVE TUBO 48 PLG	Uno	15,00000	399,03	5.985,45
MARTILLO BT CARP MAD 16 ONZ	Uno	107,00000	16,82	1.800,02
MACETA MANGO MADERA 2 LBS	Uno	64,00000	11,84	757,58
Maceta de Goma 11/2 lbs	Uno	102,00000	8,26	842,65
MARCO DE SEGUETA	Uno	152,00000	20,13	3.059,78
BARRA DESENCOFRADORA TT 24 PLG	Uno	132,00000	11,25	1.485,54
PICOLETA 1.3 LBS 600G MULTIUSO	Uno	6,00000	3,69	22,14
PICOLETA 1.2 LBS 500G MULTIUSO	Uno	19,00000	18,18	345,45
PISTOLA PARA PINTAR PROF VINIL	Uno	22,00000	198,09	4.357,98
PISTOLA PARA SILICONA 9 PLG	Uno	52,00000	3,67	190,84

PISTOLA PARA SILICONA 00852	Uno	32,00000	25,73	823,36
PISTOLA SILICONA ? PLG 40W/110	Uno	95,00000	2,10	199,50
RASTRILLO JARDINERIA 14 DIENT	Uno	85,00000	12,96	1.101,60
RODILLO PINT C/BAND/EXT 6 PLG	Uno	97,00000	41,88	4.062,27
SOPLETE DE GAS C/MANG Y REG	Uno	10,00000	55,96	559,60
SERRUCHO TALTOOLS DE 20 PLG	Uno	68,00000	20,82	1.415,62
TIJERA CORTAR CHAPA 10 PLG	Uno	20,00000	35,23	704,60
TIJERA PODAR JARDIN 20 PLG	Uno	363,00000	11,03	4.003,89
JGO DE TRINCHAS DE 4PZS	Uno	14,00000	43,78	612,92
HACHUELA 600GR MANGO MADERA	Uno	179,00000	16,14	2.888,75
CEPILLO ALAMBRE 6 FILAS	Uno	242,00000	4,44	1.074,48
JGO DESTORN PUNTA MAGN 8 PZ	Uno	32,00000	3,69	118,10
ESCUADRA ALUM DE 12X8 PLG	Uno	61,00000	36,02	2.196,98
ESCUADRA ALUM DE 24X16 PLG	Uno	23,00000	38,34	881,88
JGO LIMAS MANGO MADERA 8 PLG	Uno	69,00000	3,11	214,59
LLAVE DE JOFAINA 12PLG	Uno	102,00000	2,53	258,08
LLANA DENTADA MANGO PLASTICO	Uno	25,00000	4,63	115,84
MACHETE DE 22 PLG	Uno	10,00000	2,17	21,67
REMACHADORA DE DOS VIAS	Uno	10,00000	27,24	272,40
REMACHADORA HN35	Uno	45,00000	31,96	1.438,20
ALICATE DE CORTE 8 PLG	Uno	22,00000	3,38	74,27
BRIDA PLASTICA NYLON 100X2.5	Uno	152,00000	0,37	56,24
TORNILLO 8X60 MM	Uno	479,00000	0,15	73,29
PLACA 1 MODULO C/BASTIDOR SIN	Uno	72,00000	2,12	152,96
PLACA 2 MODULO C/BASTIDOR SIN	Uno	28,00000	1,99	55,59
Placa 3 Módulo c/bastidor s/ga	Uno	652,00000	2,04	1.330,08
INTERR. UNIPOLAR C/TECLA ESTRE	Uno	384,00000	1,98	761,51
INTERRUP. UNIPOLAR C/TECLA EST	Uno	58,00000	1,48	85,84
CODO 45° HH 1/2"	Uno	254,00000	0,29	73,66
CODO 45° HH 3/4"	Uno	179,00000	0,38	68,25
SELLADOR JUNTAS FUGAS BELLAS	Uno	30,00000	50,88	1.526,43
PICAPORTE POMO COPA S/LLAVE	Uno	454,00000	4,31	1.958,44
ABRAZADERA D-160 RMB	Uno	377,00000	1,70	641,80
ABRAZADERA D-250	Uno	10,00000	3,19	31,90
ABRAZADERA REFORZADA R-200	Uno	170,00000	1,94	330,40
EXTENSION PVC TRAMPA 1½X8 PLG	Uno	22,00000	1,74	38,26
LLAVE SENC/FREG/CUELL/GANSO1/2	Uno	17,00000	5,67	96,39

SIFON URINARIO S-350	Uno	10,00000	2,99	29,90
FLORON MET NIQUEL DE 1/2PLG	Uno	331,00000	0,25	82,75
LLAVE FREG. SALID. PARED	Uno	13,00000	8,64	112,30
FREGADERO SENS/AC/INOC/MATE 4H	Uno	27,00000	28,91	780,59
FREGADERO SENCILLO INOX	Uno	33,00000	24,53	809,52
CLAVO X CC DN 132 P8 P/PISTOLA	Uno	2400,00000	0,24	587,76
MANGUERA TRANSPARENTE ½X50 MTS	Uno	6,00000	64,58	387,48
FREGADERO INOXIDABLE	Uno	48,00000	97,92	4.700,16
ESPIGA DE GOMA 2P ABRAZADERA N	Uno	14,00000	0,15	2,14
TAZA P/FLUX. DESCARGA PISO	Uno	49,00000	24,44	1.197,56
CAJA DE MECANISMO 2X4	Uno	886,00000	0,95	838,36
INTERRUPTOR SENC 10A 127V CUBA	Uno	669,00000	0,75	501,75
INTERRUPTOR DOBLE 15A/120V	Uno	2541,00000	0,32	813,66
INTERRUPTOR DOBLE 15A/120V	Uno	2541,00000	1,81	4.590,06
MULTIMETRO DIGITAL DT-830B	Uno	11,00000	125,19	1.377,09
TAPA P/INTERRUPTOR SENCILLO	Uno	20,00000	0,12	2,35
TENSOR ABIERT/CERRD P/CABL 3/4	Uno	2,00000	13,65	27,30
TOMACORRIENTE SENCILLO	Uno	265,00000	3,35	887,11
SOCKET DE PORCELANA E-27	Uno	545,00000	0,06	30,41
TAPA 4X4 CON SALIDA 2X4	Uno	1633,00000	0,06	97,98
CA INTERRUPTOR SENCILL P/E VIV	Uno	485,00000	1,24	603,53
CA Interruptor Doble p/e Viv.	Uno	22,00000	3,05	67,08
TOMACORRIENT DOBLE 15 AMP/125V	Uno	890,00000	1,38	1.225,53
JGO ACCESOR CROMADO 4PZS	Uno	96,00000	13,99	1.342,69
TUBO ABASTO 1/2X1/2X16	Uno	102,00000	3,38	344,56
VALVULA Y FLOTADOR P/CIST 1/2	Uno	558,00000	6,65	3.710,70
TEFLON EN CINTA	Uno	20,00000	0,23	4,58
CABLE ELECT TW 4x100M	Uno	82,00000	104,75	8.589,25
CABLE ELECT TW 4 X 100 M	Uno	5,00000	1.966,46	9.832,32
Cable eléctrico TW 6x100m	Uno	3,00000	1.296,63	3.889,90
Cable eléctrico TW 8x100m	Uno	8,00000	881,68	7.053,44
Cable eléctrico TW 10x100m	Uno	11,00000	537,91	5.917,03
Cable eléctrico TW 12x100m	Uno	11,00000	325,59	3.581,49
CABLE ELECT TW 14X100M	Uno	8,70000	8,47	73,69
Cable eléctrico TW 14x100m	Uno	23,90000	183,24	4.379,47
LÁMPARA DESC/VA/MERC250W220E40	Uno	19,00000	32,16	610,95
LAMPARA LUZ MEZC 250W 220VE-40	Uno	6,00000	5,15	30,89

COMPONENTE FLUORESCENTE 20W	Uno	439,00000	0,87	383,33
ALICATE B/PLANA MPVC 6	Uno	1,00000	17,04	17,04
CINCEL PUNTO	Uno	1,00000	0,98	0,98
LUMINARIA EMPOTRAR 2X40W 110V	Uno	10,00000	43,91	439,14
LUMINARIA REGLETA 1X20W 110V	Uno	983,00000	4,86	4.773,35
CALDERETA 200 MM	Uno	2,00000	4,32	8,64
GRAPA 2"	Uno	866,00000	0,19	164,63
CONECTOR UNIVERSAL 40MM	Uno	152,00000	0,65	98,80
CODO 45 PP 1 1/2	Uno	2,00000	7,54	15,09
CODO REPOLEN 40X45	Uno	4,00000	0,32	1,28
CODO PRESION 90 X 110	Uno	30,00000	7,51	225,29
EQUIPO OXICORTE HARR DLX16-007	Uno	6,00000	260,99	1.565,94
PASTA SOLDAR C/ESTAÑO 4OZ # 5	Uno	80,00000	29,07	2.325,60
CONTACTOR 3P 25A 220V	Uno	54,00000	53,57	2.892,78
ESMALTE NEGRO	Uno	60,00000	1,90	114,07
TAPA H DE 3/4"	Uno	180,00000	0,18	32,40
BITUPLAST ROJO 35 MM	Uno	62,00000	58,91	3.652,19
PUENTE P/PLACA 3 MODULOS	Uno	2564,00000	0,49	1.256,36
PUENTE P/PLACA 3 MODULOS	Uno	6256,00000	0,65	4.045,55
TAPA BLANCA 3 MODULOS	Uno	65,00000	0,87	56,55
TAPA Y ASIENTO PVC P/FLUXOMETR	Uno	158,00000	0,12	18,44
ASIENTO Y TAPA SANIT BLANCO	Uno	49,00000	6,04	295,86
TANQUES NO APTOS 55 GL	Uno	24,00000	39,74	953,76
TEE PVC SANIT. 40MM	Uno	3652,00000	1,11	4.053,72
CONECTOR C/ROSCA 25MM	Uno	254,00000	0,38	96,52
MANGUITO PRES. 50PP	Uno	2,00000	1,78	3,57
PERFIL SECUND.1.20M	Uno	3200,00000	0,71	2.278,08
ABRAZADERA REFORZ. R-40	Uno	133,00000	0,00	0,01
CODO RM REP. PP NEGRO 32MM	Uno	54,00000	1,15	62,10
NUDO PVC 50 MM COPLE	Uno	63,00000	0,14	8,61
CONTRACANASTA	Uno	22,00000	3,18	69,96
LAMP. FLUOR 40W	Uno	55,00000	1,49	82,10
CINTA ADHESIVA 76MMX132 MT	Uno	59,00000	12,48	736,32
CODO GALVANIZADO 3/4	Uno	28,00000	0,79	22,14
TEE GALVANIZADA DE 1	Uno	12,00000	0,89	10,68
UNIVERSAL GALVANIZADA 3/4	Uno	24,00000	3,27	78,52
GRAPA P/ MALLA	Uno	2186,00000	1,01	2.212,57

TORNILLO M8X18	Uno	55,00000	1,95	107,04
TORNILLO TENSOR M10	Uno	55,00000	2,06	113,30
TENAZA	Uno	32,00000	34,07	1.090,35
ESCUADRA PARA TABICA	Uno	1181,00000	0,34	401,54
SOPORTE LAVABO	Uno	134,00000	0,80	107,20
SOPORTE LUX	Uno	97,00000	3,02	293,15
NEUMATICO 900x20 (1.4MP)	Uno	10,00000	303,44	3.034,44
NEUMATICO DE 1000 R20X16PR	Uno	11,00000	289,11	3.180,25
NEUMATICO 11.00-20 16PR	Uno	11,00000	396,14	4.357,57
Neumático 1200-20 18 PR 1.4	Uno	33,00000	279,74	9.231,44
NEUMATICO 16.9-28 12 PR S/C	Uno	4,00000	2.904,18	11.616,72
NEUMATICO DE 7.50X20 6PR S/C	Uno	52,00000	95,64	4.973,28
NEUMATICO DE 900 R20X14PR	Uno	10,00000	261,91	2.619,07
NEUMATICO DE 15.5-38 10PR S/C	Uno	10,00000	413,72	4.137,20
NEUMATICO DE 17.5X25 S/C	Uno	6,00000	3.621,18	21.727,08
NEUMATICO DE 20.5X25 16PR S/C	Uno	4,00000	1.005,46	4.021,84
Neumático 7.50X16 8TF 9090 S/C	Uno	43,00000	84,47	3.632,00
NEUMATICO DE 8.25X20 1 14 PR	Uno	15,00000	226,99	3.404,86
COPLER ELECTRICO PES 1	Uno	3,00000	0,72	2,16
CINTA METRICA METALICA 3M	Uno	80,00000	3,47	277,60
CINTA METRICA METALICA 5M	Uno	304,00000	3,41	1.037,73
CINTA METRICA METALICA 10M	Uno	4,00000	13,53	54,12
CINTA METRICA PLASTICA 30M	Uno	3,00000	34,23	102,69
NIVEL ALUMN 3 GOTAS 24PLG	Uno	50,00000	16,74	837,00
CABLE TW 4	Rll	4,00000	79,50	318,01
GRAPA METALICA DIAM.INT.40MM	Cja	10,00000	8,67	86,70
ACCESORIO P/VALV. MARIPOSA	Uno	15,00000	3,59	53,88
PINT. TRAFICO AMARRILLO A1	Uno	76,00000	2,34	177,84
VINIMAS MARFIL (GL)	Uno	750,00000	2,47	1.853,02
VINIL AZUL CIELO-33 (ENV. 19 L	Uno	560,00000	2,48	1.389,09
SUPER VINIL VERDE HORIZONTE	Uno	222,00000	2,29	507,28
SUPER VINIL MARFIL	Uno	327,00000	2,34	765,16
SUPER VINIL BLANCO	Uno	4500,00000	2,28	10.244,70
VINIL MARFIL	Uno	4500,00000	2,79	12.555,02
GRAPA MET DIAM INT 40MM	Cja	256,00000	8,67	2.219,52
PANEL P/ADOSAR 2pos	Uno	2585,00000	7,83	20.252,04
ESMALTE COCOA	Uno	497,60000	3,11	1.546,11

INT SENC 1P 10A 250VCR	Uno	169,00000	1,47	248,26
ENCENDEDOR 5/1065W	Uno	19,00000	0,65	12,30
SWITCH CUCHILLA 2P 60A	Uno	54,00000	0,60	32,22
PLACA PLADUR N-13-3000X1200	Uno	1044,70000	1,67	1.744,13
CODO 90 63MM PRESION	Uno	552,00000	1,79	988,08
ENLACE 3 PZAS 25MM	Uno	25,00000	0,03	0,63
Ampliacion excent.MH PVC75/110	Uno	544,00000	1,35	735,26
YEE RED. 75 X 50 MM	Uno	69,00000	2,21	152,45
TEE GALB 1 1/2	Uno	5555,00000	2,32	12.887,60
PERFIL PRIMARIO T/24-1200	Uno	190,40000	0,00	0,65
LIMPIADOR	Uno	2574,00000	0,66	1.700,06
CALDERETA NO SIFONICA	Uno	662,00000	12,23	8.096,26
CONECTOR ROSCADO C/T 13 MM	Uno	8523,00000	0,08	684,97
CONECTOR 3/4	Uno	3788,00000	0,15	567,86
CONECTOR ROSCADO C/TUERCA 25MM	Uno	279,00000	0,24	68,33
CONECTOR C/TCA S-LIG D 1 (25)	Uno	948,00000	0,44	417,12
CONNECT P/TUB RIGIDA 38MM 11/4	Uno	70,00000	0,49	33,97
CONECTOR C/TCA S-PES D ¾ (19)	Uno	5203,00000	0,10	520,30
CONECTOR ROSCADO C/TUERCA 25MM	Uno	256,00000	0,35	89,60
CONECTOR ROSC C/TUERCA 32MM	Uno	114,00000	0,07	8,09
CONECTOR C/TCA S-PES D 1¼ (32)	Uno	545,00000	0,72	392,40
CONECTOR C/TCA S-PES D 1½ (38)	Uno	863,00000	0,37	319,31
CONECTOR C/TCA S-PES D 2 (50)	Uno	695,00000	0,48	333,60
CURVA 90° PVC S-LIG D 2 (50)	Uno	311,00000	3,40	1.058,74
CURVA 90° PVC S-PES D ¾ (19)	Uno	3479,00000	0,42	1.449,47
CURVA 90° PVC SPES D 1 (25)	Uno	695,00000	0,50	347,50
CURVA 90° PVC S-PES D 1¼ (32)	Uno	241,00000	0,30	72,30
NUDO ELECTRICO PVC 13MM	Uno	1398,00000	0,13	181,74
NUDO ELECTRICO PVC19MM	Uno	366,00000	0,10	36,60
NUDO ELECTRICO PVC 25MM	Uno	1194,00000	0,30	358,20
NUDO ELECTRICO PVC 38MM	Uno	294,00000	0,42	123,48
TAPA CIEGA CAJA ELÉCT PVC 4X4	Uno	86,00000	0,22	18,92
TAPA PLÁST. ELECT 4X4	Uno	893,00000	0,25	222,30
TUBO ELECT S-LIG D 2 (50) 2.9M	Uno	417,00000	6,01	2.506,87
CONECTOR ELECTRICO 25MM	Uno	84,00000	0,89	74,76
CONECTOR C/TCA S-LIG D 1½(38)	Uno	97,00000	1,11	107,67
CONECTOR C/TCA S-LIG D 2 (50)	Uno	322,00000	0,33	106,75

CONECTOR C/TCA S-PES D 1 (25)	Uno	160,00000	0,43	68,80
CONECTOR ELECTRICO 25MM	Uno	146,00000	0,70	102,20
CURVA 90° PVC S-LIG D 1½ (38)	Uno	204,00000	2,42	493,68
CURVA 90 ELECTRICO 63MM	Uno	254,00000	3,16	802,64
RD-CONECTOR 25MM	Uno	336,00000	0,45	151,20
CODO ROSCA HEMBRA MACHO 90 X 1	Uno	17,00000	0,35	6,02
TAPA ROSCA HEMBRA 3/4	Uno	74,00000	0,18	13,32
NUDO DESLIZANTE 110	Uno	155,00000	5,53	857,15
NUDO DESLIZANTE 160	Uno	2,00000	26,96	53,92
ABRAZADERA ISOFONICA 156 MM	Uno	11,00000	2,08	22,88
ADAPTADOR GILBAUT 75	Uno	6,00000	41,04	246,24
CAJA REGISTRO	Uno	526,00000	29,20	15.359,20
NUDO EXENTRICO 50X32 MM	Uno	225,00000	0,55	123,75
CODO GALVANIZADO 1"	Uno	1453,00000	0,58	842,74
MANGUITO SANITARIO PVC 32	Uno	2256,00000	0,34	767,04
RACOR MACHO 25X3/4	Uno	66,00000	3,97	262,02
TEE 25X3/4 RED PRESION	Uno	322,00000	1,27	407,56
BRIDA CONTRA BRIDA 75 MM	Uno	32,00000	6,54	209,28
TAPON AC/GALV.ROSCADO 110MM	Uno	336,00000	23,28	7.822,08
TAPON GALV.ROSCADO 2"	Uno	2525,00000	4,01	10.125,25
TEE RED PVC 75X32 PRESION	Uno	241,00000	4,30	1.037,10
REDUCIDO PVC 50X32	Uno	336,00000	0,38	127,71
TERMINAL R/M 25X3/4 PRESION	Uno	204,00000	1,50	306,00
ACOPLMIENTO PARED S/JUNTA 50X4	Uno	27,00000	1,14	30,78
CONTRABRIDA 63	Uno	526,00000	2,98	1.567,48
BRIDA C/PORTA BRIDA PVC 90MM	Uno	1,00000	20,51	20,51
ENTREDOS TURCA EXAGONAL11/2	Uno	7,00000	4,26	29,82
BUSHING 3/4 X 1/4	Uno	13,00000	1,39	18,07
BUJE RED. 50X32 SANITARIO	Uno	27,00000	0,24	6,48
VARILLA ROSCADA ZINCADA M12X10	Uno	25,00000	5,54	138,50
SUPRAFX A M12	Uno	9,00000	102,80	925,20
SIFA P/URINARIO	Uno	27,00000	2,46	66,42
TUBO PLASTICO POUP 90	Uno	48,00000	26,10	1.252,57
PAV PORCELANICOP MOD COCO 198X	Uno	55,00000	12,01	660,55
BORNE BIMETALICO 2.5/3.5MM	Uno	9,00000	3,73	33,57
CASQUILLO RED 50X32 MM PRESION	Uno	127,00000	0,71	90,14
ENLACE 3 PZAS PVC 50MM PRESION	Uno	7,00000	2,78	19,44

TEE RED. 25X20MM PRESION	Uno	203,00000	0,52	106,32
TEE RED.90 50X32MM	Uno	78,00000	0,84	65,82
TEE RED. 90 50X25 MM	Uno	98,00000	0,05	4,50
TEE RED PVC 50X25 PRESION	Uno	5,00000	1,68	8,40
TEE RED, 90 75X32MM	Uno	10,00000	1,45	14,53
CASQUILLO RED. 25X20MM	Uno	488,00000	0,24	115,63
CODO 90 32MM	Uno	455,00000	0,55	250,48
CODO 90 25MM	Uno	475,00000	0,38	182,83
TEE 90 20MM PRESION	Uno	384,00000	0,39	149,77
MANGUITOI PVC 50MM	Uno	362,00000	0,85	306,25
TEE RED. 32 X 25MM presion	Uno	95,00000	0,14	13,43
TEE PVC HIDRAULICA 32x25	Uno	558,00000	2,76	1.541,71
GRAPA F-60	Uno	109,00000	0,29	32,09
BUSHING 1 1/2X3/4	Uno	22,00000	0,23	5,15
TAPON RED. 50/32	Uno	985,00000	0,54	528,35
RD-CONECTOR 38MM	Uno	24,00000	0,56	13,44
UNION GILBAUT 110 MM	Uno	996,00000	54,88	54.660,48
UNION GILBAUT 110 MM	Uno	458,00000	71,86	32.911,88
VALVULA ESFERA HH 1/2	Uno	877,00000	5,03	4.411,31
ESCOBILLAS PARA HOJAS	Uno	19,00000	1,75	33,23
AZULEJO BLANCO 20X20	Mt2	5000,00000	8,22	41.122,26
AZULEJO 20X20 VERDE HOSPITAL	Mt2	4000,00000	9,35	37.416,83
INTERRUPT SENC 15A 125 EAGLE	Uno	910,00000	0,37	336,88
TAZA DESCARGA HORIZONT. BLANCA	Uno	254,00000	21,73	5.519,53
TANQUE TAPA BLANCO DESCARGA A	Uno	623,00000	31,81	19.817,90
URINARIO C/SIFA	Uno	523,00000	34,66	18.126,02
LOSA DE PISO 30 X 30 FUME	Uno	180,00000	12,77	2.298,24
EXPANSIONADOR DE TUBOS	Uno	855,00000	7,27	6.215,85
BROCA DE 25X200	Uno	3,00000	1,71	5,12
BROCA CILINDRICA 2.25 MM	Uno	21,00000	0,48	10,02
BROCA CILINDRICA 2.2 MM	Uno	26,00000	0,48	12,41
BROCA CONCRETO 22X300 STANDAR	Uno	362,00000	13,88	5.024,56
ESTRONZADORA 2000W 220V 35MM C	Uno	336,00000	670,85	225.405,60
EXTENSION ELECTRICA 2X16X6X11	Uno	115,00000	1,62	186,30
LAMISFAL	Uno	225,00000	45,12	10.152,39
BROCA HSS RECT. 10 MM	Uno	15,00000	0,96	14,39
BROCA WINDIAMAGA SUPER 226X8X1	Uno	119,00000	1,58	188,34

INT SIMPLE C/LUZ PILOTO	Uno	20,00000	0,28	5,65
BROCA WINDIAMADA SUPER TUNGSTE	Uno	14,00000	1,38	19,28
INTERRUPTOR SIMPLE POLO TIRO	Uno	57,00000	3,54	201,67
BROCA ASEND CIL P/METAL 8.0MM	Uno	75,00000	0,16	12,11
ABRAZADERA L42 ROSCA M6	Uno	10,00000	0,14	1,38
ABRAZADERA L35 ROSCA M6	Uno	168,00000	0,00	0,00
TEE RED. 90 PVC 63X32MM	Uno	11,00000	0,99	10,93
TEE REDUCIDA 90 PVC 63X25MM	Uno	236,00000	2,78	654,90
TEE RED. 90 63X20MM	Uno	6,00000	0,72	4,33
PLOMADA DE CAMPANA	Uno	22,00000	20,82	457,95
TAPA PVC 32MM	Uno	47,00000	0,33	15,58
ENLACE 3 PZAS 40MM	Uno	18,00000	3,43	61,81
PASADOR 4" PARA VENT.Y PTA B	Uno	366,00000	0,00	0,29
CODO 1X45 GALV	Uno	2,00000	0,09	0,18
NUDO 1 1/4X1 GALV	Uno	7,00000	0,42	2,93
TACO/V 10 NYLON 6.8MM C/50 (10	Uno	4,00000	5,19	20,75
BROCA P/MURO 121150	Uno	11,00000	3,00	33,05
CONTRA BRIDA PVC 75 PRESION	Uno	7,00000	24,45	171,15
GRAPA METAL 1PTA 2"	Uno	256,00000	0,09	23,86
TACO CON VALONA NV -8 NYLON (4	Uno	1700,00000	0,02	36,38
CODO MIXTO 32X1	Uno	10,00000	1,50	14,97
RED CON PRESION 63X40	Uno	25,00000	1,41	35,33
RED CON PRESION 40X20	Uno	13,00000	0,63	8,20
RED CON PRESION 63X32	Uno	21,00000	1,42	29,77
BARRA CORR DE 5/8 PLG G-60	Uno	1500,00000	417,52	626.273,62
Barra Cuad SAE1025 19x6 Dist.N	Uno	1500,00000	509,27	763.905,64
BARRA CORR DE 3/8 G-60	Uno	2000,00000	489,29	978.577,07
CANAL 17X25 (TIRA 2 MTS)	Uno	760,00000	2,46	1.867,37
NUDO GALV. RED 150LBS 1 1/4	Uno	696,00000	0,41	283,37
NUDO GALV C/ROSCA 3/4	Uno	3369,00000	0,43	1.458,30
NUDO GALV. DE 1 1/2 C/ROSCA	Uno	12,00000	0,99	11,88
NUDO GALV. RED. 2 1/2X1 1/4	Uno	10,00000	0,67	6,71
NUDO GALV. 1 "	Uno	663,00000	0,30	195,59
BROCA CILINDRO 10" 150	Uno	4,00000	8,41	33,65
ESMALTE ROJO BERMELLON 30RI-3	Uno	185,00000	2,16	399,58
CAJA DE REGISTRO C/PASACAB.DIA	Cja	40,00000	0,87	34,80
EMPALME PARA UNION 50X72	Uno	90,00000	5,03	452,70

EMPALME PARA UNION 75X92	Uno	40,00000	6,18	247,20
EMPALME PARA UNION 110X124	Uno	50,00000	9,69	484,50
CANAL 40X17MM(TIRA 2MTS)	Uno	38,00000	4,09	155,52
CODO GALV. RED 3/4X1/2	Uno	656,00000	1,55	1.013,52
TEE AG 3/4 AQ. GALVANIZADO	Uno	656,00000	0,40	260,15
DISOC ABRASIVO FLEXIB 180 #36	Uno	255,00000	2,36	601,80
DISOC ABRASIVO FLEXIB 180 #50	Uno	155,00000	2,41	373,55
CODO GALV 2X1 1/4	Uno	233,00000	1,19	276,75
SIERRA MAKITA CIRCULAR MOD. 50	Uno	150,00000	149,62	22.443,00
TACO CONJUNTO (CAJA 1000U)	Uno	662,00000	0,15	99,30
TERMINAL A1-M6	Uno	32,00000	0,26	8,40
BARRENA 3 MM	Uno	119,00000	0,18	21,31
BARRENA 7X120 MM	Uno	20,00000	0,38	7,58
TERM ROSCA MACHO PVC 25X3/4	Uno	12,00000	0,46	5,55
CASQUILLO RED 40X32	Uno	366,00000	0,47	172,02
ENLACE DE 3 PZAS LATON 32	Uno	54,00000	1,12	60,38
JABONERA DE REJILLA P/LAVABO 7	Uno	155,00000	5,52	854,91
JABONERA DE REJILLA	Uno	16,00000	7,05	112,80
PERCHA DOBLE DE ADOSAR CROMO	Uno	211,00000	5,12	1.079,93
GRIFO TEMPORIZADOR URINARIO	Uno	20,00000	4,45	88,91
GRIFO SENCILLO DE LAVABO	Uno	35,00000	5,57	195,09
CONTRA CANASTA	Uno	125,00000	3,18	397,50
CJTO SIFA Y CONEXION 11/2	Uno	336,00000	11,52	3.869,83
TOALLERO BARRA 60 CM	Uno	65,00000	9,68	628,91
TORNILLO TAZA PISO	Uno	226,00000	1,35	304,69
REJILLA DE PISO	Uno	143,00000	1,45	207,35
GRIFO FREGADERO SALID. PARED	Uno	145,00000	8,83	1.280,27
LLAVE EMPOTRAR	Uno	49,00000	9,82	481,18
ENLACE 3PZAS LATON ROSCA 1/2	Uno	39,00000	2,64	102,83
SIFON DE PISO 50MM	Uno	66,00000	1,28	84,68
REGISTRO INSP PN 110	Uno	50,00000	17,66	883,23
CONECTOR RP NEGRO 63MM	Uno	665,00000	14,00	9.310,00
MANGUERA D/PRESION (1)	Uno	65,00000	55,83	3.628,95
CUBO AC 541	Uno	117,00000	10,21	1.194,98
MAZO DE HULE 24 ONZ	Uno	654,00000	6,92	4.525,68
TEE GALV. DE 1 1/4	Uno	56,00000	0,13	7,09
PAPELERA DE PEDAL CON TAPA	Uno	22,00000	8,02	176,44

GRAPAS P/ 1 1/4	Uno	303,00000	2,15	651,45
GRAPAS F-13 (100 U)	Uno	212,00000	5,85	1.240,20
MANGUITO UNION PVC HH 90M	Uno	12,00000	4,29	51,47
INTERR. SENC+TOMA 10A 125	Uno	9,00000	0,99	8,89
BROCA HW P/PIEDRA 7.00X100	Uno	122,00000	1,88	229,36
DISCO LAMINA 115X60	Uno	25,00000	7,13	178,25
JGO 5 HOJAS 57MMX1.2	Uno	121,00000	8,45	1.022,45
JGO 5 HOJAS 50MMX1.5	Uno	200,00000	8,45	1.690,00
JGO 5 HOJAS 50MMX2.0	Uno	256,00000	8,45	2.163,20
JGO 5 HOJAS 75MMX2.0	Uno	266,00000	10,70	2.846,20
BROCA HN P/PIEDRA 12X150	Uno	656,00000	3,84	2.520,35
BROCA HN P/PIEDRA 8X120	Uno	40,00000	2,42	96,71
BROCA P/METAL H88 50X86MM	Uno	65,00000	0,62	40,30
JGO 19 BROCA HSS1.0-10.0MM	Uno	225,00000	62,18	13.990,50
JGO 10 BROCA HSS1.0-10.0MM	Uno	266,00000	13,70	3.642,87
JGO 6 BROCA TIN 20-8.0 MM	Uno	266,00000	13,46	3.580,36
JGO 13 BROCA TIN 1.5-6.5 MM	Uno	144,00000	22,13	3.186,72
DISCO DIAMANTE FLEXIAMANT 125	Uno	213,00000	161,71	34.444,23
DISCO DESBASTE METAL 115X6	Uno	325,00000	2,20	715,00
DISCO DESBASTE INOX 115X6.0	Uno	266,00000	2,73	726,18
DISCO DESBASTE INOX 6.0 MM	Uno	2251,00000	19,13	43.061,63
BROCA D/MARTILLO 808 PLUS 12X2	Uno	3385,00000	9,62	32.546,78
BROCA D/MARTILLO 808 PLUS 22X4	Uno	455,00000	44,13	20.079,15
BROCA HW P/PIEDRA 7.0X100 MM	Uno	336,00000	1,87	628,32
DISCO LAMINA 115X40 MM	Uno	954,00000	7,08	6.754,32
DISCO LAMINA 115X120 MM	Uno	448,00000	7,08	3.171,84
HOJA SIERRA CIRCULAR 130X30 MM	Uno	584,00000	35,38	20.661,92
HOJA SIERRA CIRCULAR 190X30 MM	Uno	324,00000	48,75	15.793,38
JGO 5 HOJAS 52X1.2 MM	Uno	336,00000	8,40	2.822,40
JGO 5 HOJAS 50X1.5 MM	Uno	214,00000	8,39	1.795,46
JGO 5 HOJAS 50X2.0 MM	Uno	541,00000	8,39	4.538,99
JGO HOJAS 75X3.0 MM	Uno	362,00000	10,64	3.851,68
JGO LIJA CIRCULAR 150X80	Uno	25,00000	4,81	120,25
JGO CIRCULAR 150X120	Uno	33,00000	4,36	143,88
JGO CIRCULAR 150X120	Uno	32,00000	4,36	139,52
TEE PVC REDUCIDA 125X110	Uno	55,00000	0,76	41,66
BROCA HW P/PIEDRA 12X150 MM	Uno	185,00000	3,82	706,33

BROCA HW P/PIEDRA 12X150 MM	Uno	25,00000	2,40	60,07
JGO PUNTA TORCION RANURA 1.1.2	Uno	10,00000	8,99	89,90
JGO 6 BROCAS H88-6 2.0-8.0 MM	Uno	56,00000	15,09	845,04
JGO 19 BROCAS H88-6 1.0-10.0 M	Uno	99,00000	61,79	6.116,72
JGO 10 BROCAS H88-6 1.0-10.0 M	Uno	89,00000	13,61	1.211,29
JGO 6 BROCAS TIN 2.0-8.0 MM	Uno	70,00000	13,38	936,25
JGO 13 BROCAS TIN 1.5-6.5 MM	Uno	70,00000	21,99	1.539,30
JGO 18 BROCAS VARIAS 3.0-10.0	Uno	66,00000	20,74	1.368,51
JGO 5 BROCAS HW 4.0-10.0 MM	Uno	65,00000	5,15	334,86
JGO 8 BROCAS HW 3.0-10.0 MM	Uno	14,00000	15,06	210,84
CINCEL ANCHO SDS PLUS 40X250	Uno	32,00000	21,41	685,12
JGO CINCELES SDS PLUS	Uno	19,00000	42,02	798,38
JGO 5 BROCA SDS PLUS 5-10 MM	Uno	15,00000	31,56	473,40
ADAPTADOR SDS PLUS 1/2X20 U	Uno	15,00000	3,42	51,30
BROCA CORONA LIGERA 68X50 MM	Uno	23,00000	112,85	2.595,55
BROCA CORONA LIGERA 82X50 MM	Uno	36,00000	142,48	5.129,28
CINCEL PLANO SDS PLUS 20X250	Uno	71,00000	13,83	981,93
BROCA CORONA LIGERA 50X50 MM	Uno	12,00000	97,40	1.168,80
CORONA PERF SD MAX 80X100	Uno	10,00000	319,83	3.198,30
JGO FLEX P/LIJAR 115 MM	Uno	85,00000	7,42	630,70
LUMINARIA REGLETA 1X20 W	Uno	43,00000	0,19	8,31
TEE RED 63X50	Uno	900,00000	2,29	2.061,00
TEE RED 90X50	Uno	900,00000	7,42	6.675,55
GRAPA METALICA 2 1/2	Uno	554,00000	0,18	97,70
TEE DOBLE 90X90	Uno	2,00000	17,17	34,33
MANGUITO PRES 40PP	Uno	10,00000	0,90	8,99
TEE RED 32X110	Uno	500,00000	13,38	6.690,00
SIERRA CIRCULAR KS65 110V/60HZ	Uno	1,00000	521,73	521,73
TALADRO ATORNILLADOR 110 V	Uno	1,00000	100,80	100,80
TALADRO PERCUTOR SBE-1010	Uno	16,00000	357,27	5.716,35
RANURADORA MUROS MFX65 220V	Uno	1,00000	1.023,93	1.023,93
RANURADORA DE MUROS MRX65	Uno	1,00000	1.042,10	1.042,10
PULIDORA ANGULAR (PE12-175)110	Uno	2,00000	262,17	524,35
TALADRO PERCUTOR INALAMBRICO	Uno	2,00000	580,66	1.161,32
ESMERILADORA ANGULAR W23-250	Uno	1,00000	307,06	307,06
ESMERILADORA ANGULAR W14-150	Uno	9,00000	139,49	1.255,43
ATORNILLADOR DWSE 6.3 220V	Uno	1,00000	437,82	437,82

DISCO DESBASTE METAL 150X6.0	Uno	6,00000	6,60	39,61
ATORNILLADOR DWSE 6.3 110V	Uno	12,00000	437,82	5.253,84
CINCEL PUNTIAGUDO 400MM SDS-MA	Uno	2,00000	24,19	48,38
CINCEL PLANO 25X280MM SDS-MAX	Uno	1,00000	22,26	22,26
CINCEL PLANO SDS-MAX 25X400 MM	Uno	2,00000	24,19	48,38
CINCEL ANCHO 50X400 MM SDS-MAX	Uno	2,00000	41,91	83,82
DISCO DIAMANTE 230X20.0 MM	Uno	1,00000	259,67	259,67
DISCO DIAMANTE 300X20.0 MM	Uno	1,00000	226,11	226,11
DISCO DIAMANTE 180 X 2.4 FLEXI	Uno	16,00000	261,17	4.178,72
BROCA HSS VASTAGO 16X120X178	Uno	1,00000	17,63	17,63
BROCA HSS LARGO DE 6.0X91X139	Uno	117,00000	5,63	658,54
BROCA HSS LARGO DE 8.0X109X165	Uno	17,00000	10,38	176,48
BROCA HSS LARGO DE 8.0X109X165	Uno	160,00000	7,55	1.208,00
BROCA HSS LARGO 10.0X121X184MM	Uno	3,00000	14,42	43,26
HOJA SIERRA CIRCULAR 190X30 MM	Uno	4,00000	25,58	102,32
HOJA SIERRA CIRCULAR 190X30 MM	Uno	11,00000	33,71	370,76
BROCA DE 8X150	Uno	41,00000	4,01	164,41
BROCA HW 8.0X200 MM P/HORMIGON	Uno	132,00000	8,25	1.089,00
BROCA HW 10X150X200 MM HORMIGO	Uno	15,00000	7,45	111,75
BROCA HW 12X150X200 MM HORMIGO	Uno	26,00000	8,13	211,38
BROCA P/TUGTENO 3.0 MM	Uno	28,00000	0,25	6,93
BROCA P/TUGTENO 9.0 MM	Uno	40,00000	0,67	26,74
BROCA P/METAL HSS 10 X 120	Uno	12,00000	5,46	65,52
BROCA SDS-PLUS 5X80X140 HORMIG	Uno	34,00000	7,01	238,34
JGO 2 PUNTASATORNILLADOR PHILI	Uno	1,00000	8,42	8,42
JGO 2 PUNTASATORNILLADOR RANUR	Uno	10,00000	13,53	135,31
BROCA D/MART. SDS PLUS 6X210	Uno	120,00000	9,23	1.107,60
BROCA D/MART. SDS PLUS 8X210	Uno	60,00000	9,57	574,20
BROCA D/MART. SDS PLUS 12X260	Uno	12,00000	16,60	199,20
PICAPORTE BOLA PVC CLOSET	Uno	10,00000	22,72	227,20
PICAPORTE SDE SAL. C/S LATON P	Uno	114,00000	3,24	369,41
JGO PTAS DE DESTORNILLAD P/TAL	Uno	3,00000	20,91	62,72
CABLE ST 3/16	Uno	0,10000	746,00	74,60
CORONA P/DH 22 Y 25 50 MM	Uno	1,00000	97,40	97,40
CORONA P/DH 38 Y F/DH 50 90 MM	Uno	1,00000	245,56	245,56
TEE RED 125X75	Uno	18,00000	20,77	373,78
CODO PVC 90X125MM	Uno	8,00000	17,56	140,48

CODO 45X125	Uno	10,00000	17,76	177,58
TEE PVC 125 MM	Uno	4,00000	16,57	66,28
BUSHING 110X63	Uno	3,00000	4,00	11,99
CINTA REFUERZO (ROLLO 90 ML)	Uno	90,00000	0,18	16,20
CINTA GUARDAVIVO (ROLLO 30 ML)	Uno	90,00000	0,42	37,80
CAJA REGISTRO 240X190X95 MM	Uno	8,00000	18,59	148,68
CANAL 16X16 MM (TIRA 2MTS)	Uno	11,00000	2,18	23,98
TUERCA EXAG.DIN 934 M.12	Uno	0,30000	20,63	6,19
PUNTERO C/PORTECTOR	Uno	86,00000	12,97	1.115,07
APLIQUE TECHO NEGRO E-27/60W	Uno	8,00000	3,82	30,58
TACO DE NYLON N5 34MM	Uno	2702,00000	0,03	85,92
TACO PLASTICO10X35 INDEX	Uno	1793,00000	0,32	567,13
TACO PLASTICO 9X30 INDEX	Uno	1000,00000	0,24	243,90
VALVULA ESFERA 3/4	Uno	461,00000	6,22	2.867,42
LLAVE STILLSON 24	Uno	9,00000	95,88	862,92
LLAVE STILLSON 36	Uno	3,00000	185,40	556,20
NEUMATICO 8.15-15 14 PR	Uno	2,00000	132,31	264,61
TERRAJA CENTRAL 3/4 -- 2	Uno	7,00000	572,85	4.009,95
TAPON REDUCC.CONCEN. PVC 50X40	Uno	560,00000	0,47	263,76
CINCEL PLANO 25X400MM SDS MAX	Uno	1,00000	14,31	14,31
ESPATULA PROFESIONAL 2' MACILL	Uno	30,00000	0,82	24,65
LLANA MANERAL PVC 280*120 DENT	Uno	25,00000	1,62	40,42
PEINE DE ACERO 28 CM 3X3 C/M	Uno	13,00000	3,94	51,25
BROCA CIRCULAR PARA CERRADURA	Uno	2,00000	4,05	8,10
BROCA HSS 2.1MM	Uno	22,00000	0,48	10,51
NEUMATICO 8.25 R15 18PR	Uno	16,00000	230,09	3.681,45
TAZA DESCARGUE VERTICAL BEI	Uno	2,00000	31,78	63,56
TEE DOBLE PVC 90 MM PRESION	Uno	3,00000	19,02	57,05
ALUMINIO	Uno	60,00000	1,42	84,94
FLUXOMETRO P/INODORO	Uno	1,00000	2,25	2,25
GRAPA 40 P/MALLA	Uno	373,00000	0,95	354,35
TORNILLO PM 3.5X25MM (1000 U)	Uno	65562,00000	0,01	576,95
TORNILLO MM 3.5X9.5MM (1000 U)	Uno	510,00000	0,01	6,38
CINTA GUARDAVIVOS (ROLLO 30ML)	Uno	1,00000	10,82	10,82
CINTA REFUERZO (ROLLO 90 ML)	Uno	1,00000	10,86	10,86
CEMENTO BLANCO A GRANEL	Tm	100,00000	197,26	19.725,88
TACO PLUS C/COLLARIN 8X40	Uno	922,00000	0,38	346,97

VARILLA ROSCADA ZINCAD 10X1000	Uno	90,00000	3,55	319,50
TUERCA EXAGONAL M-10 DIN 934 Z	Uno	980,00000	0,07	72,72
ARANDELA PLANA M-10X24 ZINC	Uno	518,00000	0,05	25,59
BUSHING 50X32	Uno	48,00000	0,23	11,13
NIVEL DE HILO DE 3"	Uno	5,00000	1,10	5,52
TERMINAL A1 M8	Uno	14,00000	1,44	20,12
TERMINAL EST COBRE 16MM	Uno	88,00000	0,04	3,25
CINTAPOLO ACERO GALV. 10 MTS	Uno	2,00000	5,75	11,50
CAJA PORTAHERRAMIENTAS METALIC	Uno	1,00000	26,40	26,40
TUBO ABASTO 1/2 X 3/8 X 16	Uno	33,00000	1,15	37,82
JUNTA ACUSTICA AUTOADHESIVA 30	Uno	30,00000	0,34	10,20
LUMIN. ADOS REJ. BRILLO 1X18W	Uno	4,00000	30,73	122,92
CANASTO P/VALVULA RETNC 11/4	Uno	47,00000	0,80	37,60
CANASTO P/VALVULA RETNC 11/2	Uno	30,00000	0,94	28,20
CANASTO P/VALVULA RETNC 2	Uno	22,00000	1,25	27,50
ESCALERA ALUMIN TIPO TIJERA 10	Uno	5,00000	151,56	757,78
ESCALERA ALUMINIO EXTENSION 32	Uno	2,00000	190,09	380,17
TAPE ELECTRICO GOMA (6.7m)	Uno	135,00000	2,82	380,04
TERMINAL ROJO FUSION RM 1/2	Uno	239,00000	0,92	219,88
TERMINAL ROJO FUSION RM 3/4	Uno	147,00000	1,19	174,93
TERMINAL ROJO FUSION RM 1	Uno	45,00000	1,92	86,40
CODO ROJO FUSION 90x1/2	Uno	125,00000	0,83	103,75
CODO ROJO FUSION 90x3/4	Uno	1237,00000	1,14	1.410,18
CODO ROJO FUSION 90x1	Uno	496,00000	6,42	3.184,32
CODO ROJO FUSION 90x1 1/2	Uno	253,00000	5,80	1.467,40
TEE ROJO FUSION 1/2	Uno	363,00000	0,41	148,83
TEE ROJO FUSION 3/4	Uno	121,00000	0,71	85,91
TEE ROJO FUSION 1	Uno	90,00000	1,07	96,30
MANGUITO ROJO FUSION 1/2	Uno	854,00000	0,45	384,30
MANGUITO ROJO FUSION 3/4	Uno	442,00000	0,66	291,72
MANGUITO ROJO FUSION 1	Uno	249,00000	0,79	196,71
TERMIN ROJO FU METELICO RM 1/2	Uno	48,00000	3,83	183,84
TERMIN ROJO FU METELICO RM 3/4	Uno	6,00000	6,35	38,10
MANGUITO PP M-H ROSCADO 1/2	Uno	57,00000	0,34	19,38
MANGUITO PP M-H ROSCADO 3/4	Uno	98,00000	0,39	38,22
CRUZ PP H 1/2	Uno	383,00000	1,06	405,98
CRUZ PP H 3/4	Uno	222,00000	1,13	250,86

CRUZ PP H 1	Uno	19,00000	2,05	38,95
CRUZ PP H 1 1/4	Uno	98,00000	5,80	568,40
MANG.RED PP M-1/2 H-3/4	Uno	284,00000	0,60	170,40
TERMIN ROJO FU METELICO RH 1/2	Uno	299,00000	1,80	538,20
CAJA REGISTRO 100X100 C/PASACA	Uno	201,00000	2,86	574,43
Angulo Exterior p/canal 40x40	Uno	24,00000	2,14	51,36
Angulo Interior p/canal 40x40	Uno	24,00000	2,14	51,36
Angulo plano p/canal 40x40 mm	Uno	12,00000	2,15	25,80
PERFIL ANGULAR L/20-3000 BLANC	Uno	18,00000	1,29	23,23
PERFIL SECUNDARIOT/24-600 BLA	Uno	113,50000	1,11	126,09
PERFIL SECUNDARIOT/24-1200 BLA	Uno	912,00000	1,60	1.459,66
TAPE ELECTRICO DE GOMA (6.7)	Uno	53,00000	3,00	158,93
MANGUITO DE UNION 40 X 11/4	Uno	20,00000	2,25	45,00
CUCHILLA ELECTRICA	Uno	54,00000	12,38	668,25
NIVEL DE TRES GOTAS 16"	Uno	13,00000	13,28	172,70
BROCA MECANICA HSS 6.5 MM	Uno	29,00000	4,21	122,09
EXTENSION ELECTRICA 25 MM 30A	Uno	14,00000	33,25	465,50
JGO HERRAMIENTAS P/ROSCAR 3-12	Uno	1,00000	396,48	396,48
CABLE DESTUPIR 10 MTS 33 PIES	Uno	2,00000	192,80	385,60
NIVEL DE TRES GOTAS 36	Uno	23,00000	18,93	435,39
JGO LLAVES ESPAÑOLAS 6-32 MM	Jgo	2,00000	70,53	141,06
JGO LLAVES ESPAÑOLAS 6-27 MM	Jgo	8,00000	51,50	412,00
JGO DESTORNILL MAGNET 5 PZAS	Jgo	24,00000	16,61	398,71
MANGO DE MADERA	Uno	19,00000	11,15	211,85
JGO LLAVES ABIERTAS 6-22 MM	Uno	2,00000	27,10	54,20
REVESTIMIENTO CERAMICO 20X30	Uno	1203,00000	3,92	4.712,94
LLAVE P/LAVAMANO ½ CROMADO	Uno	15,00000	2,50	37,53
SIFA LAVAMANO 11/4 CON TRAMPA	Uno	8,00000	1,56	12,52
SELLADOR DE TEFLON	Uno	296,00000	0,23	67,84
TEE 90° PVC H-H 40 MM	Uno	250,00000	0,54	135,00
TEE PVCS H-H JTA DN 50 MM	Uno	84,00000	0,83	69,72
PEGAMENTO 500 G 1/2 LTS PVC	Uno	12,00000	3,96	47,52
ALAMBRE RECOCIDO NEGRO 1.8	Mil	1,00000	2.626,79	2.626,79
CLAVO CABEZA PLANA 2.5x25	Mil	1,00000	2.694,00	2.694,00
ELECTRODO SOLDAR E 6013 4.0MM	Uno	15,00000	11,14	167,17
ELECTRODO SOLD E6013 4 MM 5KG	Uno	0,48000	2.768,64	1.328,95
ALAMBRE LISO GALV 1.6 MM	Uno	9,00000	77,85	700,67

ALAMBRE LISO GALV 1.2 7MM	Uno	10,00000	80,76	807,62
PIEDRA TRITURADA (GRADO A) GRA	Uno	5,00000	9,43	47,15
Hoja de segueta bimetal 24T	Uno	28,00000	1,95	54,52
YEE DOBLE 45° PVC M-H 110 MM	Uno	20,00000	5,88	117,63
BUJE PP ROSCA M-H DN 2 X 1	Uno	10,00000	0,98	9,84
TEE NORMAL ROSCA HEMBRA DE 1/2	Uno	75,00000	0,29	21,47
MANGUERA REF/JARDIN ½X100 T/BR	Uno	1,00000	22,15	22,15
JGO EDESA INO Y LAV C/P C-130	Jgo	11,00000	72,02	792,20
LIJADORA PALMA ROTO ORBITAL 6"	Uno	1,00000	298,59	298,59
BUJE RED AoGo M-H DN 3/4 x 1/2	Uno	2,00000	0,56	1,12
CODO 90° AoGo RM-RM DN 1/2	Uno	10,00000	0,58	5,81
CODO 90° AoGo RM-RM DN 3/4	Uno	11,00000	0,44	4,81
TEE 90° AoGo RH DN 1/2	Uno	7,00000	0,76	5,30
TEE 90° AoGo RH DN 3/4	Uno	1,00000	1,21	1,21
UNIVERSAL AoGo RH-RM DN 1/2	Uno	3,00000	1,41	4,22
UNIVERSAL AoGo RH-RM DN 3/4	Uno	5,00000	2,20	10,98
			Total	4.081.071,44

Anexo B: Presupuesto de Costo de Ventas de Mercancías.

Unidad Comercializadora Territorial Escambray Cienfuegos
 Presupuesto de Costo de Ventas de Mercancías (Almacén Cielo Abierto)
 Para el Año que Termina el 31 de Diciembre del 2010

Mercancías	UM	Cantidad	Costo Pre-determinado	Importe
ALAMBRE GALVANIZADO 3.76 MM	Uno	4,00000	1.460,54	5.842,15
CABLE ELECT TW 2 x 100 M	Uno	1900,00000	0,20	378,67
POSTE INTERMEDIO	Uno	625,00000	17,51	10.942,04
POSTE TORNAPUNTA	Uno	107,00000	14,43	1.543,48
POSTE TENSION	Uno	50,00000	23,25	1.162,40
TUBO 1 1/2	Uno	42,00000	15,79	663,12
GRAPA P/ MALLA	Cja	3392,00000	1,01	3.433,23
TORNILLO M8X18	Cja	114,00000	1,95	221,87
TORNILLO TENSOR M10	Cja	108,00000	2,06	222,49
MARCOS REG 950X531X80	Uno	38,00000	71,12	2.702,56
MALLA 2.5 BI	Uno	93,00000	47,38	4.406,31
SOPORTE LUX	Uno	200,00000	3,02	604,43
PURLING SECCION "C" 9.2 ML	Uno	50,00000	51,71	2.585,61
CEMENTO GRIS P-350	Tm	8000,00000	84,98	679.819,10
CEMENTO GRIS P-350 (BOLSA 42.5	Tm	2500,00000	4,01	10.026,77
CEMENTO BLANCO (BOLSA 42.5 KG.	Tm	2500,00000	8,51	21.267,48
TUBO HORMIGON PARA ALCANTARILL	Mt	15,00000	645,19	9.677,82
BALDOSA MONOCAPA GRIS	Mt2	700,00000	12,11	8.475,56
TANQUE DE ASBESTO 200 GLS	Uno	100,00000	60,85	6.085,00
TANQUE P/AGUA 300 GLS	Uno	100,00000	158,19	15.819,15
TANQUE P/AGUA 500 GLS	Uno	100,00000	263,74	26.373,82
TEJAS ASBESTO CEM. 1.854 M	Uno	700,00000	10,57	7.395,92
IMPRISOL	Uno	10,00000	794,74	7.947,35
ASFALTIL	Tm	150,00000	359,25	53.887,18
TEJAS FIBRO ASFALTO	Uno	60,00000	2,35	141,12
TABLAS DE PINO DEL PAIS ASERRA	Mt3	15,00000	225,97	3.389,48
TABLON DE PINO DEL PAIS ASERRA	Mt3	10,00000	225,57	2.255,70
TABLON DURA ASERRADA 50-113-	Mt3	10,00000	399,11	3.991,10
TABLA SEMI-DURA CALIDAD B	Mt4	20,00000	260,15	5.202,91
TABLON SEMI DURA CALIDAD A	Mt5	20,00000	277,00	5.540,00
PUERTA PEATONAL BI 1X1.80 MTS	Uno	20,00000	131,09	2.621,73

BARRAS CORRUG. 3/4p 1RA G-60 9	Tm	22,00000	395,88	8.709,33
BARRA CORRUGADA 1p PRM G 40	Tm	50,00000	393,60	19.680,16
ALAMBRON DE 6.5 MM PRIMERA	Tm	25,00000	474,00	11.850,01
BARRA CORR DE 3/8 G-60	Tm	40,00000	489,29	19.571,54
BARRA CORR DE 1/2 PLG G-60	Tm	40,00000	534,26	21.370,28
BARRA DE ACERO CORRUGADA DE 5/	Tm	15,00000	497,43	7.461,52
BARRA DE ACERO CORRUGADA 3/4	Tm	40,00000	437,64	17.505,76
BARRA CORR DE 1 PLG G-60	Tm	40,00000	430,10	17.204,07
BARRA ACERO CORRUG 1/2" G-40	Tm	50,00000	528,61	26.430,48
BARRA CORR DE 3/4 PLG G-40	Tm	11,00000	422,53	4.647,79
BARRA CORRUGADA ½"G-60 1ra	Tm	15,00000	428,62	6.429,30
BARRA LIZA RED 12MM G-40	Tm	15,00000	747,14	11.207,04
CABLE TW 1/0	Uno	2,00000	5.304,75	10.609,51
Cable TW 3/0	Uno	2,00000	7.893,51	15.787,02
CABLE TW 750 MCM	Uno	2,00000	29.800,76	59.601,52
ARO Y TAPA REGISTRO	Uno	10,00000	135,09	1.350,90
HEXAGONO 3/4	Uno	3,00000	622,66	1.867,97
TEJAS TERMOACUSTICA EXTRALIT 3	Uno	400,00000	48,84	19.534,19
TUB.PVC PN-16 32MMX5MTS	Uno	700,00000	0,38	265,16
CEMENTO BLANCO A GRANEL	Tm	250,00000	197,26	49.314,70
PERFIL SOPORTE ST 150	Uno	125,00000	4,24	530,31
PERFIL PERIMETRAL 25X20X15	Uno	125,00000	1,86	232,88
PERFIL CANAL 0.6X50MM	Uno	100,00000	1,87	187,04
PERFIL MONTAJE 0.6X50MM	Uno	300,00000	2,47	740,94
TUBO INOX. 60.3X3	Uno	40,00000	4.834,64	193.385,71
ANGULAR 90X90X7X6000	Uno	200,00000	1.000,90	200.180,18
BARRA ACERO LISA 1/2X6000	Tm	10,00000	831,25	8.312,50
PLANCHUELA 30X6X600	Uno	350,00000	11,00	3.850,00
TUBO PVC 50 X 3.2	Uno	500,00000	16,75	8.373,67
TUBERIA SANITARIA 110X3.2	Uno	500,00000	34,85	17.426,99
TUBO CUADRADO 30X30X3X6000	Uno	84,00000	29,78	2.501,13
Tubo acero redondo 33x33.25x6	Uno	2,00000	1.392,00	2.784,00
VIGA I 300	Uno	2,00000	1.696,50	3.393,00
			Total	1.676.922,15

Anexo C: Presupuesto de Compra de Mercancías para la Venta

Unidad Comercializadora Territorial Escambray Cienfuegos
 Presupuesto de Compras de Mercancías para la Venta (Almacén Terceros)
 Por el año que termina el 31 de Diciembre del 2010

Mercancía para la Venta	Inventario Final Deseado de cada Mercancía	Presup. de Ventas	Sub-Total	Inventario inicial Real de cada Mercancía	Se Debe Comprar	Precio Unitario Planific. O Pactado de por Mercanc	Importe
PINTURA ACRIL CREMA 402 4L YC	12,50000	250,00000	262,50	202,00000	60,50000	7,95	481,20
PINTURA ACRIL VAINILL 406 4LYC	12,50000	250,00000	262,50	120,00000	142,50000	7,95	1.133,40
PINTURA ACRIL CAÑA 408 4L YC	12,50000	250,00000	262,50	240,00000	22,50000	7,95	178,96
PINTURA ACRIL ARENA 410 4L YC	10,00000	200,00000	210,00	120,00000	90,00000	7,95	715,83
PINTURA ACRIL SALMON 416 4L YC	10,00000	200,00000	210,00	110,00000	100,00000	7,95	795,37
PINTURA ACRIL SALMON 418 4LYC	12,50000	250,00000	262,50	120,00000	142,50000	7,95	1.133,40
PINTURA ACRL ROJO OXID428 4LYC	20,00000	400,00000	420,00	360,00000	60,00000	7,95	477,22
PINTURA ACRL AZULCLAR 438 4LYC	5,00000	100,00000	105,00	90,00000	15,00000	7,95	119,31
PINTURA ACRL AZUL TURQ440 4LYC	10,00000	200,00000	210,00	111,00000	99,00000	7,95	787,41
PALAUSTRE TIPO AMERICANO 5"	1,00000	20,00000	21,00	20,00000	1,00000	1,38	1,38
TACO NYLON DIAM. 10	7,50000	150,00000	157,50	141,00000	16,50000	0,05	0,83
ADHESIVO PVC 500 ML	0,50000	10,00000	10,50	3,00000	7,50000	6,30	47,26
BUJE REDUCIDO PVC 40 x 32	7,25000	145,00000	152,25	145,00000	7,25000	0,39	2,84
BUJE REDUCIDO PVC 50 x 40	10,75000	215,00000	225,75	215,00000	10,75000	0,45	4,82
VALVULA BOLA PVC 32	0,75000	15,00000	15,75	15,00000	0,75000	7,90	5,92
AMPLIACION PVC MH 40 X 50 MM	2,50000	50,00000	52,50	9,00000	43,50000	0,44	19,32
AMPLIACION PVC MH 200 X 110 MM	0,55000	11,00000	11,55	11,00000	0,55000	11,29	6,21
AMP PVCs MH JTA DN 50 X 75 MM	5,00000	100,00000	105,00	3,00000	102,00000	0,78	79,56
CODO 45° PVC H-H 40 MM	1,70000	34,00000	35,70	34,00000	1,70000	0,57	0,97
CODO 45° PVC H-H 50 MM	2,00000	40,00000	42,00	40,00000	2,00000	0,64	1,29
CODO 45° PVC M-H 160 MM	0,60000	12,00000	12,60	12,00000	0,60000	4,81	2,89
CODO 45° PVC M-H 200 MM	0,70000	14,00000	14,70	14,00000	0,70000	10,64	7,45
CODO 90° PVC M-H 110 MM	25,00000	500,00000	525,00	416,00000	109,00000	1,61	175,15
CODO 90° PVC M-H 200 MM	0,45000	9,00000	9,45	9,00000	0,45000	13,07	5,88
MANGUITO LISO PVC H-H 40 MM	4,15000	83,00000	87,15	83,00000	4,15000	0,64	2,65
MANGUITO LISO PVC H-H 50 MM	11,50000	230,00000	241,50	230,00000	11,50000	0,68	7,80

MANGUITO LISO PVC H-H 75 MM	4,70000	94,00000	98,70	94,00000	4,70000	1,33	6,24
MANGUITO LISO PVC H-H 110 MM	11,75000	235,00000	246,75	235,00000	11,75000	2,15	25,29
MANGUITO LISO PVC H-H 160 MM	0,15000	3,00000	3,15	3,00000	0,15000	3,87	0,58
MANGUITO LISO PVC H-H 200 MM	0,25000	5,00000	5,25	5,00000	0,25000	7,45	1,86
MANGUITO CONC WC PVC 90 MM	2,55000	51,00000	53,55	51,00000	2,55000	2,98	7,59
MANGUITO EXC WC PVC 90 MM	2,55000	51,00000	53,55	51,00000	2,55000	3,01	7,67
REDUCIDO PVC M-H 75 X 50 MM	0,70000	14,00000	14,70	14,00000	0,70000	1,08	0,75
REDUCIDO PVC M-H 160 X 110 MM	0,60000	12,00000	12,60	12,00000	0,60000	3,41	2,05
REDUCIDO PVC M-H 200 X 160 MM	0,55000	11,00000	11,55	11,00000	0,55000	13,02	7,16
REGISTRO ROSCADO PVC 75 MM	2,95000	59,00000	61,95	59,00000	2,95000	1,49	4,39
REGISTRO ROSCADO PVC 110 MM	1,35000	27,00000	28,35	27,00000	1,35000	3,67	4,95
REGISTRO ROSCADO PVC 160 MM	1,25000	25,00000	26,25	3,00000	23,25000	11,71	272,34
SUM SIF PVC H/V 50/40 MM	12,50000	250,00000	262,50	249,00000	13,50000	4,22	56,96
SUM SIF PVC VERTICAL 75 MM	20,00000	400,00000	420,00	387,00000	33,00000	6,33	208,98
TAPON CIEGO PVC H 50 MM	12,50000	250,00000	262,50	48,00000	214,50000	0,44	94,86
TAPON CIEGO PVC H 110 MM	12,50000	250,00000	262,50	21,00000	241,50000	1,09	262,62
TAPON CIEGO PVC H 160 MM	12,50000	250,00000	262,50	16,00000	246,50000	3,92	966,69
TAPON CIEGO PVC H 200 MM	5,00000	100,00000	105,00	11,00000	94,00000	6,62	622,20
TEE DOBLE 90° PVC M-H 110 MM	2,25000	45,00000	47,25	42,00000	5,25000	6,55	34,40
TEE 90° PVC H-H 32 MM	4,25000	85,00000	89,25	79,00000	10,25000	0,26	2,70
TEE 90° PVC H-H 40 MM	3,15000	63,00000	66,15	63,00000	3,15000	0,54	1,71
TEE 90° PVC M-H 200 MM	0,15000	3,00000	3,15	3,00000	0,15000	23,26	3,49
TEE DE 40 MM.	1,35000	27,00000	28,35	27,00000	1,35000	0,22	0,30
TEE 90° PVC M-H 110 X 50 MM	1,75000	35,00000	36,75	35,00000	1,75000	4,28	7,48
TUBERIA PVC 40 x 3.0 MM	6,80000	136,00000	142,80	136,00000	6,80000	6,46	43,93
TUBERIA PVC 50 x 3.0 MM	12,15000	243,00000	255,15	243,00000	12,15000	8,50	103,32
TUBERIA PVC 75 x 3.0 MM	4,85000	97,00000	101,85	97,00000	4,85000	16,46	79,83
TUBERIA PVC 110 x 3.2 MM	0,20000	4,00000	4,20	4,00000	0,20000	20,36	4,07
TUBERIA PVC 200 x 3.9 MM	1,25000	25,00000	26,25	25,00000	1,25000	45,60	57,01
YEE DOBLE 45° PVC M-H 110 MM	0,80000	16,00000	16,80	16,00000	0,80000	5,88	4,71
YEE 45° PVC H-H 50 MM	7,25000	145,00000	152,25	145,00000	7,25000	1,22	8,84
YEE 45° PVC M-H 75 MM	17,15000	343,00000	360,15	343,00000	17,15000	1,85	31,74
YEE 45° PVC M-H 110 MM	29,50000	590,00000	619,50	587,00000	32,50000	3,76	122,25
YEE 45° PVC M-H 200 MM	0,50000	10,00000	10,50	2,00000	8,50000	15,20	129,17
YEE 75 MM	3,00000	60,00000	63,00	56,00000	7,00000	0,72	5,04
YEE 45° PVC M-H 110 X 50 MM	8,30000	166,00000	174,30	166,00000	8,30000	5,32	44,18

YEE 45° PVC M-H 160 X 110 MM	2,20000	44,00000	46,20	44,00000	2,20000	19,92	43,83
MANGUITO UNION PP H-H 20MM	0,90000	18,00000	18,90	18,00000	0,90000	0,29	0,26
TAPA PP H 20 MM	0,50000	10,00000	10,50	9,00000	1,50000	0,37	0,55
CODO 90° PP H-H 40MM	2,45000	49,00000	51,45	49,00000	2,45000	1,84	4,51
MANGUITO UNION PP H-H 50MM	1,35000	27,00000	28,35	27,00000	1,35000	1,31	1,77
MANGUITO MIXTO PP H-RH 25 X ½	0,95000	19,00000	19,95	19,00000	0,95000	0,30	0,28
MANGUITO MIXTO PP H-RH 50 X 1½	1,55000	31,00000	32,55	31,00000	1,55000	10,26	15,90
MANGUITO MIXTO PP H-RM 40 X 1¼	0,25000	5,00000	5,25	5,00000	0,25000	8,65	2,16
REDUCIDO PP H-H 25 x 20 MM	1,10000	22,00000	23,10	22,00000	1,10000	0,44	0,48
REDUCIDO PP H-H 32 x 25 MM	0,05000	1,00000	1,05	1,00000	0,05000	0,58	0,03
TAPA H 1/2	1,50000	30,00000	31,50	29,00000	2,50000	0,13	0,32
TAPA H 3/4	1,25000	25,00000	26,25	4,00000	22,25000	0,16	3,58
CODO 45° PP H-H 20MM	10,00000	200,00000	210,00	3,00000	207,00000	0,36	74,52
CODO 90° PP ROSCA H-H DN 4	0,75000	15,00000	15,75	1,00000	14,75000	28,11	414,62
CODO 90° PP ROSCA M-H DN ¾	8,00000	160,00000	168,00	151,00000	17,00000	0,14	2,38
CODO 90° PP ROSCA M-H DN 1	5,00000	100,00000	105,00	4,00000	101,00000	0,23	23,23
NUDOS REDUCIDO H-H 1P X 1/2P	13,75000	275,00000	288,75	275,00000	13,75000	0,46	6,35
BUSHING 1 1/4 X 1/2	8,95000	179,00000	187,95	179,00000	8,95000	0,35	3,14
BUJE PP ROSCA M-H DN 1¼ X ¾	0,35000	7,00000	7,35	7,00000	0,35000	0,32	0,11
BUSHING 1 1/2*1/2	13,00000	260,00000	273,00	260,00000	13,00000	0,76	9,93
BUSHING 1 1/2 X 3/4	9,10000	182,00000	191,10	182,00000	9,10000	0,51	4,65
BUSHING DE 1 1/2 X 11/4	5,85000	117,00000	122,85	117,00000	5,85000	0,27	1,58
BUJE PP ROSCA M-H DN 2 X ½	1,00000	20,00000	21,00	20,00000	1,00000	1,13	1,13
BUSHING 2 X 3/4	3,70000	74,00000	77,70	74,00000	3,70000	1,02	3,79
BUJE PP ROSCA M-H DN 2 X 1	4,35000	87,00000	91,35	87,00000	4,35000	0,98	4,28
BUJE PP ROSCA M-H DN 2 X 1¼	4,70000	94,00000	98,70	94,00000	4,70000	0,82	3,86
BUSHING DE 2 X 1 1/2	4,90000	98,00000	102,90	98,00000	4,90000	0,51	2,49
CODO 90° PP ROSCA H-H DN ¾	181,30000	3626,00000	3.807,30	3626,00000	181,30000	0,26	46,32
CODO 90° PP ROSCA H-H DN 1	186,95000	3739,00000	3.925,95	3739,00000	186,95000	0,43	79,65
CODO 90° PP ROSCA H-H DN 1¼	8,70000	174,00000	182,70	174,00000	8,70000	0,98	8,54
CODO 90° PP ROSCA H-H DN 1½	9,75000	195,00000	204,75	195,00000	9,75000	1,43	13,96
CODO 90° PP ROSCA H-H DN 2	9,10000	182,00000	191,10	182,00000	9,10000	2,08	18,91
CODO 45° PP ROSCA M-H DN ½	9,90000	198,00000	207,90	198,00000	9,90000	0,36	3,55
CODO 45° PP ROSCA M-H DN ¾	9,95000	199,00000	208,95	199,00000	9,95000	0,46	4,60
CODO 45° PP ROSCA M-H DN 1	9,80000	196,00000	205,80	196,00000	9,80000	0,61	5,97
CURVA ROSCA HEMBRA 45 X 1P	1,50000	30,00000	31,50	30,00000	1,50000	0,43	0,64

NIPLE CON TUERCA 3/4	25,00000	500,00000	525,00	3,00000	522,00000	0,15	78,18
NIPLE DE TRANSICION DE 2P ROS	25,00000	500,00000	525,00	4,00000	521,00000	0,01	5,21
NUDOS PAREJOS HEMBRA DE 1/2	143,35000	2867,00000	3.010,35	2867,00000	143,35000	0,24	33,72
NUDOS PAREJOS HEMBRA DE 3/4P	103,20000	2064,00000	2.167,20	2064,00000	103,20000	0,31	32,40
NUDOS PAREJOS HEMBRA DE 1P	79,35000	1587,00000	1.666,35	1587,00000	79,35000	0,48	38,33
NUDOS PAREJOS HEMBRA DE 1 1/4	100,00000	2000,00000	2.100,00	3,00000	2097,00000	0,75	1.582,61
NUDOS PAREJOS HEMBRA DE 1 1/2	75,00000	1500,00000	1.575,00	20,00000	1555,00000	0,86	1.336,75
CONEX TANQUE PP ROSCA MH DN ½	3,65000	73,00000	76,65	73,00000	3,65000	1,01	3,68
CONEC.P/TANQUE 3/4 COMPLETA	2,50000	50,00000	52,50	48,00000	4,50000	1,26	5,65
CONEX TANQUE PP ROSCA MH DN 1	3,00000	60,00000	63,00	55,00000	8,00000	1,58	12,62
TEE NORMAL ROSCA HEMBRA DE 1/2	175,00000	3500,00000	3.675,00	2824,00000	851,00000	0,29	243,56
TEE NORMAL ROSCA HEMBRA DE 3/4	175,00000	3500,00000	3.675,00	1800,00000	1875,00000	0,40	744,75
TEE NORMAL ROSCA HEMBRA DE 1	150,00000	3000,00000	3.150,00	1385,00000	1765,00000	0,78	1.383,05
TEE NORMAL ROSCA HEMBRA DE 1 1	125,00000	2500,00000	2.625,00	160,00000	2465,00000	1,46	3.595,69
TEE NORMAL ROSCA HEMBRA DE 1 1	100,00000	2000,00000	2.100,00	58,00000	2042,00000	2,03	4.141,86
TEE REDUCCION ROSCA HEMBRA 3/4	441,25000	8825,00000	9.266,25	8825,00000	441,25000	0,40	175,26
TEE REDUCCION ROSCA HEMBRA 1 X	50,00000	1000,00000	1.050,00	419,00000	631,00000	0,80	502,84
TEE REDUCCION ROSCA HEMBRA 1 X	50,00000	1000,00000	1.050,00	490,00000	560,00000	0,67	373,52
TAPA ROSCA HEMBRA DE 1/2	75,00000	1500,00000	1.575,00	818,00000	757,00000	0,16	123,28
TAPA ROSCA HEMBRA 3/4	25,00000	500,00000	525,00	320,00000	205,00000	0,16	33,01
TUBERIA PP BICAPA 5M DN ½	200,00000	4000,00000	4.200,00	2663,00000	1537,00000	3,33	5.114,67
TUBO PP BPC 10 DE 3/4P X 5 MT	75,00000	1500,00000	1.575,00	905,00000	670,00000	4,88	3.269,96
TUBO PP BIC 10 DE 1 X 5MT	35,00000	700,00000	735,00	505,00000	230,00000	7,55	1.736,50
TUBERIA PP BICAPA 5M DN 1¼	5,00000	100,00000	105,00	80,00000	25,00000	10,97	274,25
UNION UNIVERSAL DE 1/2	45,90000	918,00000	963,90	918,00000	45,90000	0,42	19,22
UNION UNIVERSAL DE 3/4	21,85000	437,00000	458,85	437,00000	21,85000	0,58	12,67
UNION UNIVERSAL DE 1	67,95000	1359,00000	1.426,95	1359,00000	67,95000	1,09	74,09
UNION UNIVERSAL DE 2	0,65000	13,00000	13,65	13,00000	0,65000	4,51	2,93
VALV PPR D/BOLA PN-25 40MM	2,35000	47,00000	49,35	47,00000	2,35000	12,50	29,38
VALV PPR D/BOLA PN-25 50MM	1,75000	35,00000	36,75	35,00000	1,75000	12,70	22,23
VALV PPR D/BOLA PN-25 63MM	3,00000	60,00000	63,00	48,00000	15,00000	12,90	193,50
LLAVE PL FORJ.ESPAÑ. 6-7 SAVE	3,50000	70,00000	73,50	16,00000	57,50000	0,61	35,31
LLAVE ESPAÑOLA 20-22 SAVE REF	0,50000	10,00000	10,50	10,00000	0,50000	1,96	0,98
LLAVE ANILLA 6-7 SAVE REF 1052	1,25000	25,00000	26,25	7,00000	19,25000	0,91	17,42
LLAVE ANILLA 8-9 SAVE REF 1052	0,60000	12,00000	12,60	12,00000	0,60000	1,00	0,60
LLAVE FIJA ESPAÑOLA 6-7 EGA RE	0,15000	3,00000	3,15	3,00000	0,15000	0,36	0,05

LLAVE FIJA ESPAÑOLA 21-23 EGA	0,10000	2,00000	2,10	2,00000	0,10000	2,42	0,24
DISCO DE FIBRA CALIDA F 293 DI	2,50000	50,00000	52,50	41,00000	11,50000	1,45	16,62
INTERRUPTOR MAGNETOT BIP.50 AM	4,00000	80,00000	84,00	1,00000	83,00000	28,02	2.325,66
PLADUR 120X230	0,40000	8,00000	8,40	8,00000	0,40000	13,98	5,59
FALSO TECHO ESC 60 X 60	59,60000	1192,00000	1.251,60	1192,00000	59,60000	17,43	1.038,86
CANAL 73-G FT PLADUR 3M	2,75000	55,00000	57,75	2,00000	55,75000	4,50	250,88
MONTANTE 70-G FT PLADUR 3M	3,20000	64,00000	67,20	4,00000	63,20000	4,70	297,04
PERFIL SECUND 24X33X0.60MTS	550,50000	11010,00000	11.560,50	11010,00000	550,50000	0,54	297,27
PERFIL ANGULAR 24X24X0.5 3MTS	125,20000	2504,00000	2.629,20	2504,00000	125,20000	2,88	360,58
PERFIL SEC P/ESC 24X38X1.20	527,40000	10548,00000	11.075,40	10548,00000	527,40000	1,14	601,24
PERFIL PRIM P/ESC 24X38X3.70MT	88,60000	1772,00000	1.860,60	1772,00000	88,60000	3,63	321,80
CINTA /JUNTAS FT PLADUR 150 ML	0,25000	5,00000	5,25	5,00000	0,25000	6,20	1,55
PASTA /JUNTAS FT PLADUR 25 KG	0,10000	2,00000	2,10	2,00000	0,10000	31,80	3,18
LAM FALSO TECHO PVC MOD E 11	250,00000	5000,00000	5.250,00	540,00000	4710,00000	1,18	5.572,45
PERFIL SOPORTE MET P/ FT PVC	7,95000	159,00000	166,95	159,00000	7,95000	7,52	59,79
PERFIL REMATE PARA FT PVC	18,05000	361,00000	379,05	361,00000	18,05000	2,91	52,47
SOPORTE PERFIL H PARA FT PVC	5,50000	110,00000	115,50	110,00000	5,50000	2,76	15,19
PLACA E 60X60 FISURADO	4,80000	96,00000	100,80	96,00000	4,80000	16,39	78,67
ABRAZ ISOF + ESPAR + TACO D1/2	9,95000	199,00000	208,95	199,00000	9,95000	0,26	2,59
ABRAZ ISOF + ESPAR + TACO D1	4,95000	99,00000	103,95	99,00000	4,95000	0,19	0,94
ABRAZADERA SINFÍN DE 1 1/2 PLG	2,95000	59,00000	61,95	59,00000	2,95000	0,14	0,41
TACO DE NYLON Nº 8 (4-4.8MM)	2000,00000	40000,00000	42.000,00	40000,00000	2000,00000	0,02	46,60
CLAVO C8 HORMIGÓN Y ACERO16 MM	5,00000	100,00000	105,00	79,00000	26,00000	8,01	208,21
CLAVO C8 HORMIGÓN Y ACERO19 MM	5,00000	100,00000	105,00	79,00000	26,00000	8,09	210,35
CLAVO C8 HORMIGÓN Y ACERO22 MM	4,50000	90,00000	94,50	59,00000	35,50000	8,21	291,59
CLAVO C8 HORMIGÓN Y ACERO27 MM	3,00000	60,00000	63,00	59,00000	4,00000	8,39	33,57
CLAVO C8 HORMIGÓN Y ACERO32 MM	3,00000	60,00000	63,00	59,00000	4,00000	8,95	35,82
CLAVO C8 HORMIGÓN Y ACERO37 MM	4,00000	80,00000	84,00	80,00000	4,00000	9,48	37,90
TEE RED. 90 HHH 3/4X1/2X3/4	25,00000	500,00000	525,00	328,00000	197,00000	0,40	78,25
TEE RED. 90 HHH 1X3/4X1	25,00000	500,00000	525,00	86,00000	439,00000	0,67	292,18
CUPLA HH 1/2	13,45000	269,00000	282,45	269,00000	13,45000	0,13	1,73
CUPLA HH 1	3,25000	65,00000	68,25	65,00000	3,25000	0,48	1,57
CUPLA RED. HH 1X1/4	5,80000	116,00000	121,80	116,00000	5,80000	0,45	2,62
CUPLA RED. HH 1X1/2	0,60000	12,00000	12,60	12,00000	0,60000	0,46	0,28
TEE RED. 90 HHH 1X1/2X1	3,80000	76,00000	79,80	76,00000	3,80000	0,79	3,02
ARANDELA PLANA DIN125-A/ZN M10	100,00000	2000,00000	2.100,00	2000,00000	100,00000	0,02	1,71

ARANDELA PLANA DIN 125-A/ZNM12	100,00000	2000,00000	2.100,00	2000,00000	100,00000	0,03	2,53
TUERCA HEXAGONAL DIN-934ZINCM8	125,00000	2500,00000	2.625,00	1400,00000	1225,00000	0,02	24,26
TUERCA HEXAGONAL DIN-934 ZNM10	100,00000	2000,00000	2.100,00	2000,00000	100,00000	0,03	3,39
TUERCA HEXAGONAL DIN-934 ZNM12	100,00000	2000,00000	2.100,00	2000,00000	100,00000	0,04	3,80
TORNILLO AUTOTALADRANTE	2,50000	50,00000	52,50	2,00000	50,50000	9,40	474,70
TORNILLO AUTOTALADRANTE	150,00000	3000,00000	3.150,00	3000,00000	150,00000	0,03	4,89
TORNILLO AUTOTALADRANTE	150,00000	3000,00000	3.150,00	3000,00000	150,00000	0,02	3,54
TORN C/HEX DIN- 933 ZN 12X100	50,00000	1000,00000	1.050,00	1000,00000	50,00000	0,33	16,55
TORNC/HEX DIN- 933 ZN 8X60	30,00000	600,00000	630,00	600,00000	30,00000	0,09	2,79
TORNC/HEX DIN- 933 ZN 8X100	50,00000	1000,00000	1.050,00	1000,00000	50,00000	0,15	7,40
TORNC/HEX DIN- 933 ZN 10X60	50,00000	1000,00000	1.050,00	1000,00000	50,00000	0,12	6,14
TORNC/HEX DIN- 933 ZN 10X100	50,00000	1000,00000	1.050,00	1000,00000	50,00000	0,23	11,38
TORNC/HEX DIN- 933 ZN 16X60	50,00000	1000,00000	1.050,00	1000,00000	50,00000	0,34	16,75
SIERRA ELECTRICA DE MESA 10	0,15000	3,00000	3,15	1,00000	2,15000	246,18	529,28
JGO DE MACHOS 3X50	0,50000	10,00000	10,50	7,00000	3,50000	9,41	32,94
CUCHILLA P/CORTAR MANTAS IMPER	35,00000	700,00000	735,00	395,00000	340,00000	8,98	3.053,68
IMPERMEAB LIQ GRIS DE 25KG	0,80000	16,00000	16,80	16,00000	0,80000	90,50	72,40
IMPERMEAB LIQ VERDE DE 25KG	7,25000	145,00000	152,25	145,00000	7,25000	66,72	483,69
IMPERMEAB LIQ BLANCO DE 25KG	2,30000	46,00000	48,30	46,00000	2,30000	66,72	153,44
LAMINA GALV ONDUL 31x0.81x3.7	14,00000	280,00000	294,00	280,00000	14,00000	18,43	258,02
LAMINA GALV RECTA 28x1.07x3.7	8,75000	175,00000	183,75	110,00000	73,75000	32,46	2.393,93
MANTA IMPERMEAB LISA DE 3KG	0,50000	10,00000	10,50	10,00000	0,50000	2,64	1,32
REVICEM RECUBRIMIENTO PARED	7,00000	140,00000	147,00	140,00000	7,00000	3,40	23,81
REVIM AD ADIT ACCION MULT 25 L	0,25000	5,00000	5,25	5,00000	0,25000	114,49	28,62
REVIMCA FACHADA IMP A-33	3,75000	75,00000	78,75	75,00000	3,75000	4,49	16,82
ESMERILADORA ANGULAR 115 MM	0,40000	8,00000	8,40	8,00000	0,40000	132,91	53,17
Martillo combinado sds plus de	0,10000	2,00000	2,10	2,00000	0,10000	911,56	91,16
ROTOMARTILLO DEMOLEDOR ELECT	0,05000	1,00000	1,05	1,00000	0,05000	923,50	46,18
SIERRA CALADORA 0-3.100 CPM	0,25000	5,00000	5,25	5,00000	0,25000	210,64	52,66
SIERRA CALADORA 500-3.100 cpm	0,45000	9,00000	9,45	9,00000	0,45000	308,43	138,79
TALADRO PERCUSION 13MM	0,10000	2,00000	2,10	2,00000	0,10000	353,57	35,36
TALADRO PERCUSION 1/2-13MM VSR	0,75000	15,00000	15,75	15,00000	0,75000	206,54	154,91
BROCA CIL REFORZADA 3/8X6	4,80000	96,00000	100,80	96,00000	4,80000	3,33	15,98
BROCA HSS MAD-MET 11/32	3,00000	60,00000	63,00	60,00000	3,00000	2,84	8,52
BROCA HSS MAD-MET 3/8	3,20000	64,00000	67,20	64,00000	3,20000	2,82	9,02
BROCA SDS PLUS ROCK 3/8X8X10	1,40000	28,00000	29,40	28,00000	1,40000	6,03	8,44

BROCA SDS PLUS ROCK 5/8X6X8	2,80000	56,00000	58,80	56,00000	2,80000	6,52	18,26
CINCEL 50 X 280 H-38	1,25000	25,00000	26,25	2,00000	24,25000	53,07	1.286,92
DICO ABRAS C/CONC 230X3X22.2MM	6,60000	132,00000	138,60	132,00000	6,60000	3,76	24,82
DICO ABRAS C/CONC 115X3X22.2MM	14,55000	291,00000	305,55	291,00000	14,55000	1,25	18,21
DISCO ABRAS C/CONC 9X1/8X7/8	0,45000	9,00000	9,45	9,00000	0,45000	4,85	2,18
DISCO DIAMANT.CORTE 9 CONT.SEC	6,60000	132,00000	138,60	132,00000	6,60000	48,39	319,35
PTA ATOR DIREC PLANA 3.3 A 3.5	0,50000	10,00000	10,50	10,00000	0,50000	0,73	0,37
PTA ATOR DIREC PLANA 4.2 A 5	0,55000	11,00000	11,55	11,00000	0,55000	0,73	0,40
RODEL CORTAD AZULEJO 6MM	0,20000	4,00000	4,20	4,00000	0,20000	4,31	0,86
NEON 110V C/IND LUMINOSO	0,65000	13,00000	13,65	13,00000	0,65000	4,63	3,01
ALICATE PARA CORTAR AZULEJO	0,55000	11,00000	11,55	11,00000	0,55000	4,31	2,37
ALICATE DE CORTE 7 PLG	2,20000	44,00000	46,20	44,00000	2,20000	4,35	9,57
ALICATE CORTE DIAGONAL 8 PLG	2,00000	40,00000	42,00	3,00000	39,00000	4,35	169,82
ALICATE CORTE UNIVERSAL HD 7PL	1,00000	20,00000	21,00	20,00000	1,00000	3,19	3,19
ALICATE CORTE UNIVERSAL HD 8PL	5,25000	105,00000	110,25	105,00000	5,25000	4,02	21,11
JGO DE LLAVE ALLEN 14PZ1.5-6MM	0,50000	10,00000	10,50	10,00000	0,50000	1,58	0,79
JGO DE LLAVE ALLEN 25 PZS	0,50000	10,00000	10,50	10,00000	0,50000	4,65	2,33
ALICATE PUNT GANS CORT 8 PL	0,35000	7,00000	7,35	7,00000	0,35000	4,54	1,59
BALDE DE CAUCHO P/CONST 12 LTS	6,45000	129,00000	135,45	129,00000	6,45000	9,35	60,33
BROCHA CELD ARTIF 1 PLG	10,35000	207,00000	217,35	207,00000	10,35000	0,75	7,76
CINTA ALAMBR 1/8 X100 C/RIEL	0,90000	18,00000	18,90	18,00000	0,90000	19,72	17,75
CORTADOR CERAMICA 460 MM BOXER	1,75000	35,00000	36,75	29,00000	7,75000	43,87	339,99
CARRETILLA DE CONSTRUCCION CAT	2,50000	50,00000	52,50	7,00000	45,50000	42,03	1.912,33
DESTORNILLAD PLANO 2 PLG	0,20000	4,00000	4,20	4,00000	0,20000	0,21	0,04
ESCUADRA ACERO DE 16 PLG	0,05000	1,00000	1,05	1,00000	0,05000	7,50	0,38
ESPATULA DE 4 PLG PROFES	0,75000	15,00000	15,75	15,00000	0,75000	1,49	1,12
ESPATULAS DE 10 MM PARA JUNTAS	0,10000	2,00000	2,10	2,00000	0,10000	4,14	0,41
FLOTA DE MADERA 150X340MM	1,30000	26,00000	27,30	26,00000	1,30000	3,66	4,76
FROTA MADERA C/BASE CAUCHO	47,85000	957,00000	1.004,85	957,00000	47,85000	3,66	175,13
LLAVE AJUSTABLE M/ANTIR 8 PLG	0,35000	7,00000	7,35	7,00000	0,35000	2,89	1,01
LLANA LISA ALBAÑIL M/PLAST RJ	0,50000	10,00000	10,50	10,00000	0,50000	5,24	2,62
LLAVE JOFAINA MONO	2,35000	47,00000	49,35	47,00000	2,35000	5,35	12,57
LLAVES DE LAVATORIO 1 PLG	0,60000	12,00000	12,60	12,00000	0,60000	7,76	4,66
LLAVES DE LAVATORIO 1 1/2 PLG	1,60000	32,00000	33,60	32,00000	1,60000	10,52	16,83
LLAVES DE LAVATORIO 2 PLG	0,45000	9,00000	9,45	9,00000	0,45000	16,19	7,29
MACHETE DE 22 PLG	2,25000	45,00000	47,25	45,00000	2,25000	3,72	8,37

MARTILLO CARPINT MAD 16ONZ	0,05000	1,00000	1,05	1,00000	0,05000	4,35	0,22
PALA CUADRADA CON MANGO MADERA	7,35000	147,00000	154,35	147,00000	7,35000	4,17	30,65
BARRA DESECOFRADORA 24 PLG	0,90000	18,00000	18,90	18,00000	0,90000	4,20	3,78
BARRA DESECOFRADORA 30 PLG	1,05000	21,00000	22,05	21,00000	1,05000	5,32	5,59
PISTOLA SOLD ESTAÑO 60W/110	2,45000	49,00000	51,45	49,00000	2,45000	6,39	15,66
PALA DE PUNTA CON MANGO MADERA	10,00000	200,00000	210,00	200,00000	10,00000	4,27	42,69
RASTRILLO DE 14 DIENTES	7,30000	146,00000	153,30	146,00000	7,30000	4,58	33,44
RASTRILLO 22 DIENTES METALICO	3,00000	60,00000	63,00	60,00000	3,00000	4,26	12,78
TIJERA CORTAR CHAPA 10 PLG	0,35000	7,00000	7,35	-1,00000	8,35000	2,20	18,34
VAGON CONSTRUCCION RUED MACIZA	3,50000	70,00000	73,50	39,00000	34,50000	49,98	1.724,31
MANGO DE MADERA PARA RASTRILLO	11,00000	220,00000	231,00	213,00000	18,00000	2,04	36,72
TALADRO MANUAL P/TS-TR-TSPLUS	0,05000	1,00000	1,05	1,00000	0,05000	27,55	1,38
GENEFA 8X27 F-92 AZUL FL VIVE	2,50000	50,00000	52,50	6,00000	46,50000	1,16	53,85
CINTILLO DE PVC EN TIRAS GRIS	2,25000	45,00000	47,25	45,00000	2,25000	1,35	3,04
CINTILLO DE PVC AZUL 2.6 M	4,95000	99,00000	103,95	99,00000	4,95000	1,35	6,69
CINTILLO DE PVC VERDE 2.6 M	3,50000	70,00000	73,50	70,00000	3,50000	1,35	4,73
MOLDURA ITALIANA 5X20 AZUL	1,40000	28,00000	29,40	28,00000	1,40000	0,74	1,03
PAV 33X33 CM VERSALL CUERO	5,00000	100,00000	105,00	2,00000	103,00000	12,72	1.309,70
PAV.CERLER CUERO 33X33 (1.44M2)	5,00000	100,00000	105,00	5,00000	100,00000	13,00	1.299,77
PAV 33X33 CM CLAUDIA BEIGE	3,50000	70,00000	73,50	5,00000	68,50000	12,74	872,62
PAV CLAUDIA VERDE 33X33 1.44	5,00000	100,00000	105,00	1,00000	104,00000	12,07	1.255,32
PAV 33X33 CM CORINTO MARRON	2,50000	50,00000	52,50	2,00000	50,50000	10,98	554,49
PAV.REBECA MARRON 33X33	2,00000	40,00000	42,00	5,00000	37,00000	12,87	476,09
PAV 33X33 QUARTZO BEIGE 1.75	17,50000	350,00000	367,50	285,00000	82,50000	15,67	1.292,36
PAV 45X45 GRANITI BLANC AP1.44	10,00000	200,00000	210,00	120,00000	90,00000	15,47	1.392,32
PAV 33.33 X 33.33VENECIA BEIG	75,00000	1500,00000	1.575,00	927,00000	648,00000	14,40	9.330,68
PAV 33.33 X 33.33VENECIA MARF	135,00000	2700,00000	2.835,00	2033,00000	802,00000	13,82	11.085,02
PAV 33.33 X 33.33VENECIA PERLA	75,00000	1500,00000	1.575,00	543,00000	1032,00000	14,19	14.644,08
REVEST 20X30 VERSALLES VERDE	30,00000	600,00000	630,00	538,00000	92,00000	12,20	1.122,25
REV ALMERIA VERDE 20X30 (1.5)	10,00000	200,00000	210,00	208,00000	2,00000	11,97	23,94
REV. BLANCO BRILLO 20X20	50,00000	1000,00000	1.050,00	60,00000	990,00000	7,57	7.496,78
REVEST 20X30 CM OLIMPO AZUL	3,50000	70,00000	73,50	2,00000	71,50000	11,96	855,02
REV.ALMERIA MARRON 20X30 1.5	2,50000	50,00000	52,50	23,00000	29,50000	11,97	353,12
REVEST.REBECA MARRON 20X30 1.5	2,00000	40,00000	42,00	3,00000	39,00000	11,97	466,83
REV 20X20 CM BLANCO BRILLO 1.4	2,50000	50,00000	52,50	3,00000	49,50000	9,62	476,15
REV TRAVERTINO MARFI 20x30 1.5	25,00000	500,00000	525,00	401,00000	124,00000	13,02	1.614,36

REVEST 20 X 30CM VENECIA CORAL	25,00000	500,00000	525,00	139,00000	386,00000	9,00	3.473,85
REVEST 20 X 30 VENECIA MARFIL	100,00000	2000,00000	2.100,00	1338,00000	762,00000	8,87	6.758,10
REVEST 20 X 30CM VENECIA PERLA	75,00000	1500,00000	1.575,00	1215,00000	360,00000	8,91	3.207,86
PINTURA ACRIL EXT AZUL TURQ 02	0,75000	15,00000	15,75	6,00000	9,75000	30,64	298,74
PINT. NEVADA PLUS AZUL ARTICO	1,30000	26,00000	27,30	24,00000	3,30000	25,49	84,13
PINT. NEVADA PLUS AZUL CLARO	4,50000	90,00000	94,50	82,00000	12,50000	25,73	321,59
PINT. NEVADA PLUS AZUL TUNEZ	0,75000	15,00000	15,75	8,00000	7,75000	24,84	192,49
PINT. NEVADA PLUS AZUL VERDOSO	8,50000	170,00000	178,50	165,00000	13,50000	24,83	335,18
PINTURA ACRIL INT BAMBU # 04	2,50000	50,00000	52,50	36,00000	16,50000	2,54	41,91
PINTURA ACRIL EXT BAMBU # 4	7,75000	155,00000	162,75	135,00000	27,75000	4,65	129,06
PINTURA ACRIL N/P GRIS NIEBLA	12,50000	250,00000	262,50	212,00000	50,50000	23,93	1.208,54
PINT. NEVADA PLUS HUESO PALIDO	12,50000	250,00000	262,50	224,00000	38,50000	25,17	968,96
PINTURA ACRIL LADRILLO 15 LT	2,25000	45,00000	47,25	39,00000	8,25000	24,91	205,50
PINT. NEVADA PLUS MARFIL ROSAD	2,50000	50,00000	52,50	9,00000	43,50000	24,15	1.050,44
PINT. NEVADA PLUS ROSA TENUE	3,50000	70,00000	73,50	64,00000	9,50000	26,49	251,62
PINT. NEVADA PLUS ROJO INGLES	2,50000	50,00000	52,50	39,00000	13,50000	25,69	346,75
PINTURA ACRIL VERDE MINERA 15L	30,00000	600,00000	630,00	532,00000	98,00000	25,32	2.481,09
PINT. NEVADA PLUS VERDE (ENV.	4,10000	82,00000	86,10	82,00000	4,10000	28,47	116,73
MACY DISOLVENTE UNIVERSAL 5LT	5,00000	100,00000	105,00	83,00000	22,00000	11,50	253,00
PINTURA EPOX VERD B/A C/CATALZ	2,75000	55,00000	57,75	26,00000	31,75000	153,36	4.869,18
PINTURA VIN ACRIL MATE FLAMING	4,50000	90,00000	94,50	13,00000	81,50000	5,03	409,78
PINT ACRIL AZUL PASTEL88826 4L	3,25000	65,00000	68,25	65,00000	3,25000	7,85	25,52
BALANCIN PARA INODORO CROMAD	1,25000	25,00000	26,25	23,00000	3,25000	1,04	3,37
HERRAJE P/TANQUE INODORO 7/8	3,80000	76,00000	79,80	76,00000	3,80000	5,94	22,59
LATIGUILLO METAL ½X1/4X20CM	2,40000	48,00000	50,40	48,00000	2,40000	1,31	3,14
Latiguillo flexible metal 1/2	50,00000	1000,00000	1.050,00	1,00000	1049,00000	1,34	1.400,50
LATIGUILLO METAL 1/2x3/8X16	3,30000	66,00000	69,30	66,00000	3,30000	1,31	4,32
LLAVE DE ANGULO DE 3/8X1/2	6,35000	127,00000	133,35	127,00000	6,35000	1,40	8,89
LLAVE DE ANGULO 90° ½PX1/4PLG	6,20000	124,00000	130,20	124,00000	6,20000	1,34	8,31
LLAVE MESCLAD LAVAMANOS 4PLG	1,25000	25,00000	26,25	7,00000	19,25000	13,00	250,24
LLAVE MEZCLAD LAVAMANO 4PLG	2,15000	43,00000	45,15	43,00000	2,15000	13,60	29,23
VALVULA SALID LAV METAL 1½P	2,05000	41,00000	43,05	41,00000	2,05000	4,20	8,62
MANGUERA REF/JARDIN ½X100 T/BR	1,20000	24,00000	25,20	24,00000	1,20000	22,15	26,58
MANGUERA REF/JARDIN ½X25P T/BR	1,80000	36,00000	37,80	36,00000	1,80000	7,39	13,30
MANGUERA REF/JARDIN ½X75P T/BR	0,85000	17,00000	17,85	17,00000	0,85000	16,89	14,35
ESPATULA MANGO MADERA 1 1/2	1,90000	38,00000	39,90	38,00000	1,90000	0,80	1,52

BROCA D/EXP.5/8 A 1 3/4	0,55000	11,00000	11,55	11,00000	0,55000	15,22	8,37
PINTURA ACRIL.SUP.CREMA 4LTS	0,05000	1,00000	1,05	1,00000	0,05000	7,60	0,38
PINT ACRIL.SUP.CAIM/ROSA 4L	2,50000	50,00000	52,50	1,00000	51,50000	7,60	391,40
PINT ACRIL.SUP.C/AZUL TURQ 4L	3,25000	65,00000	68,25	1,00000	67,25000	7,60	511,10
CERRADURA PARA GAVETA DORADA	5,00000	100,00000	105,00	46,00000	59,00000	0,90	53,10
CERRADURA SEGURIDAD 2 LLAV AB	3,50000	70,00000	73,50	70,00000	3,50000	6,63	23,21
CERROJO LATON ANTIG C/LL/ MAN	0,05000	1,00000	1,05	1,00000	0,05000	11,42	0,57
CERRADURA SOB PASAD/REB HT1477	0,15000	3,00000	3,15	3,00000	0,15000	4,62	0,69
CERRADURA DECORATIVA NT1491-AC	0,40000	8,00000	8,40	8,00000	0,40000	31,84	12,74
PASADOR 3 PLG P/VENTAN Y PUERT	1,00000	20,00000	21,00	20,00000	1,00000	0,42	0,42
PICAPORTE 1P BOLA CROMO MATE	0,25000	5,00000	5,25	2,00000	3,25000	5,07	16,48
PICAPORTE 1P OVAL C/LL L/PULID	3,35000	67,00000	70,35	67,00000	3,35000	3,54	11,88
PICAPORTE 1P OVAL S/LLCROM ANT	0,75000	15,00000	15,75	15,00000	0,75000	4,83	3,62
PICAPORTE 1P OVAL S/LL INOXID	0,95000	19,00000	19,95	19,00000	0,95000	4,29	4,08
PICAPORTE 1P OVAL S/LL L/PULID	0,90000	18,00000	18,90	18,00000	0,90000	4,29	3,86
PICAPORTE DE 1P B PUL EXT INT	0,50000	10,00000	10,50	4,00000	6,50000	5,07	32,96
PICAPORTE P OVAL LIB PASO INOX	0,40000	8,00000	8,40	8,00000	0,40000	4,84	1,94
PICAPORTE P OVAL LIB PASO	0,35000	7,00000	7,35	7,00000	0,35000	4,84	1,69
PESTILLO MAUSER DORADO 1.5 P	0,30000	6,00000	6,30	6,00000	0,30000	0,51	0,15
PESTILLO MAUSER MARIPOSA 2 P	1,15000	23,00000	24,15	23,00000	1,15000	0,71	0,82
PESTILLO PLANO C/PROTECTOR4 P	1,25000	25,00000	26,25	2,00000	24,25000	1,64	39,85
SEGURO VENTANA LAMINADO GRIS	1,50000	30,00000	31,50	30,00000	1,50000	0,50	0,75
TIRADOR 4.25 PLG CON TORNILLO	0,35000	7,00000	7,35	7,00000	0,35000	0,83	0,29
TIRADOR 5.5 PLG CON TORNILLO	0,05000	1,00000	1,05	1,00000	0,05000	0,67	0,03
TIRADORES BOLA CROMADO PN/CR	1,00000	20,00000	21,00	20,00000	1,00000	1,60	1,60
TOPES DE PUERTA MOVIL 121GR	0,90000	18,00000	18,90	18,00000	0,90000	1,59	1,43
TACOBRI 8 NYLON NEGRO.	0,55000	11,00000	11,55	11,00000	0,55000	6,30	3,46
ADAPTADOR E-27 2 T ENC P/CADEN	0,15000	3,00000	3,15	3,00000	0,15000	1,33	0,20
ENCENDEDOR 40 WATT/110 VOLT	10,70000	214,00000	224,70	214,00000	10,70000	0,24	2,57
EXTENSION HEAVY DUTY 50 P 198	0,10000	2,00000	2,10	2,00000	0,10000	5,07	0,51
EXTENSION 50 PIES 198 300V	0,75000	15,00000	15,75	1,00000	14,75000	3,04	44,84
EXTENC.ELECTRIC.2X16 X 25PIES	4,80000	96,00000	100,80	96,00000	4,80000	1,57	7,55
EXTENC.ELECTRIC.2X16 X 20PIES	4,95000	99,00000	103,95	99,00000	4,95000	1,56	7,72
EXTENC.ELECTRIC.2X16 X 15 PIES	4,95000	99,00000	103,95	99,00000	4,95000	1,20	5,93
EXTENC.ELECTRIC.2X16 X 9PIES	4,90000	98,00000	102,90	98,00000	4,90000	0,92	4,49
FUSIBLE 10A TIPO TAPON	0,50000	10,00000	10,50	10,00000	0,50000	1,48	0,74

INTERRUPTOR /TOMAC 10A/125V	12,50000	250,00000	262,50	123,00000	139,50000	1,07	149,00
INTERRUPTOR /TOMAC 10A/125V	12,50000	250,00000	262,50	199,00000	63,50000	1,03	65,41
INTERRUPTOR DOBLE 15A/120V	12,50000	250,00000	262,50	110,00000	152,50000	1,02	155,55
INTERRUPTOR SENC 15AMP 120V	20,00000	400,00000	420,00	362,00000	58,00000	0,60	34,80
INTERRUPTOR SUPERF 15 AMP 1 P	12,50000	250,00000	262,50	47,00000	215,50000	0,32	68,92
PULSADOR ABB RAZANTE MOMENT	0,25000	5,00000	5,25	5,00000	0,25000	1,78	0,45
PERO P/ CABLE ELECT (IJ-50MM)	0,95000	19,00000	19,95	19,00000	0,95000	0,98	0,93
PULSADOR MOMENT ABB VERDE	0,25000	5,00000	5,25	5,00000	0,25000	1,77	0,44
SOCKET SENCILLO CAUCHO C/CABLE	8,20000	164,00000	172,20	164,00000	8,20000	0,94	7,68
SOCKET PORCELANA E-27 RECTO	11,25000	225,00000	236,25	225,00000	11,25000	0,21	2,36
SOCKET SENCILLO P/LAMP E-27	6,90000	138,00000	144,90	138,00000	6,90000	0,47	3,24
TAPA INTERRUPTOR SENCILLO U-04T	19,50000	390,00000	409,50	390,00000	19,50000	0,18	3,53
TAPA INTERRUPTOR DOBLE U-03T	20,00000	400,00000	420,00	35,00000	385,00000	0,21	80,85
TAPA TOMACORR DOB EMPOT U-03T	485,05000	9701,00000	10.186,05	9701,00000	485,05000	0,19	92,46
TAPA DE 3 UNIDADE COLOR MARFIL	1,15000	23,00000	24,15	23,00000	1,15000	0,42	0,48
TAPA DEVICE 957V.P/155-22281	9,45000	189,00000	198,45	189,00000	9,45000	0,56	5,26
TAPA 2H HORIZ P/INTERCAMB MARF	1,25000	25,00000	26,25	25,00000	1,25000	0,81	1,01
TAPA DEVICE 3P HORIZ# 953	1,00000	20,00000	21,00	20,00000	1,00000	0,61	0,61
TAPA SWITCH INTERCAMBIAB# 2953	0,85000	17,00000	17,85	17,00000	0,85000	0,80	0,68
TAPA 3 UNIDAD INTERC C/MARFIL	0,65000	13,00000	13,65	13,00000	0,65000	0,47	0,31
TAPA INTERRUPTOR DOBLE	7,50000	150,00000	157,50	1,00000	156,50000	0,19	29,74
TAPA P/SWITCH INTERCAMBIABLE	5,00000	100,00000	105,00	2,00000	103,00000	0,81	83,43
TOMACORT DOB EMP 15A/125V	324,95000	6499,00000	6.823,95	6499,00000	324,95000	0,62	201,47
TOMACORT DOB SUPERF 15A/125V	2,25000	45,00000	47,25	45,00000	2,25000	0,62	1,40
TOMACORT DEVISE BLANC 902	6,70000	134,00000	140,70	134,00000	6,70000	1,19	7,96
TOMACORT SENC ESP/P C/T 15A	2,05000	41,00000	43,05	41,00000	2,05000	0,46	0,95
TOMACORT SUPERF 15A /110V	0,05000	1,00000	1,05	1,00000	0,05000	2,21	0,11
TOMACORT TRIPLE 15A EURO AMER	9,95000	199,00000	208,95	199,00000	9,95000	0,93	9,25
TRANSFORM FLUORESC 20W 220	2,50000	50,00000	52,50	50,00000	2,50000	1,59	3,98
TRANSFORM FLUORESC 40W 220	1,70000	34,00000	35,70	34,00000	1,70000	1,59	2,71
LAMPARA INC VELA 40W 230V E-40	0,55000	11,00000	11,55	11,00000	0,55000	0,49	0,27
LAMPARA INC STAND CLAR 40W220V	8,10000	162,00000	170,10	162,00000	8,10000	0,31	2,53
LAMPARA INC ST/C 60W 125V E-27	40,70000	814,00000	854,70	814,00000	40,70000	0,37	14,86
LAMPARA INC ST/C 40W 125V E-27	36,65000	733,00000	769,65	733,00000	36,65000	0,35	12,93
LAMPARA INC ST/C 60W 220V E27	10,50000	210,00000	220,50	210,00000	10,50000	0,32	3,41
LAMPARA INC REF R-6340W230V B	7,50000	150,00000	157,50	9,00000	148,50000	1,65	245,03

LAMPARA VELA MAT E14 25W230V	5,00000	100,00000	105,00	14,00000	91,00000	0,48	43,68
LAMPARA INCD S/CLAR100W125VE27	27,50000	550,00000	577,50	432,00000	145,50000	0,37	53,72
LAMPARA 3W/220V NEON PARA JOYA	2,30000	46,00000	48,30	3,00000	45,30000	2,33	105,55
LAMPARA SAP - TS 70W	2,60000	52,00000	54,60	1,00000	53,60000	41,15	2.205,37
LAMPARA COMP/E 15W220V4200KE27	2,30000	46,00000	48,30	46,00000	2,30000	1,78	4,08
LAMPARA COMP/E 7WCASQG-232700K	0,05000	1,00000	1,05	1,00000	0,05000	1,85	0,09
LAMPARA COMP/E15W220VE27 2700K	0,40000	8,00000	8,40	8,00000	0,40000	11,20	4,48
LAMPARA DESCARGA 125W	1,20000	24,00000	25,20	24,00000	1,20000	4,08	4,89
LAMPARA DES/VA/MERC 80W E27	3,20000	64,00000	67,20	17,00000	50,20000	3,98	199,80
LAMPARA FLUOREC CIRC LUZ B 32W	27,10000	542,00000	569,10	542,00000	27,10000	2,09	56,64
LAMPARA FLUORESC 18W 4700K°	65,15000	1303,00000	1.368,15	1303,00000	65,15000	0,80	52,12
SOCKET C/LAMP F 8W	18,50000	370,00000	388,50	370,00000	18,50000	2,00	37,00
APLIQUE EXT OVAL 232 MM E- 27	1,20000	24,00000	25,20	24,00000	1,20000	7,39	8,87
APLIQUE EXT OVAL 232MM E- 27	0,45000	9,00000	9,45	1,00000	8,45000	7,39	62,45
APLIQUE CUADRADO 60 W E-27	0,20000	4,00000	4,20	4,00000	0,20000	88,92	17,78
EQUIPO VAPOR MERCURI 125W 220V	0,75000	15,00000	15,75	1,00000	14,75000	29,35	432,91
950 HYDRO FL 2X18 230V 60H CNR	4,00000	80,00000	84,00	1,00000	83,00000	30,28	2.513,46
LUMINARIA 2X20 W LUMIFLOR	4,50000	90,00000	94,50	1,00000	93,50000	20,70	1.935,45
LUMINARIA ESTANCA 2X20 W	2,50000	50,00000	52,50	2,00000	50,50000	11,15	563,24
1350 SFERICO OPAL DIAM.320	1,70000	34,00000	35,70	1,00000	34,70000	32,25	1.119,08
BLOQUE CONT/AUX LATERAL ABB1NA	0,30000	6,00000	6,30	6,00000	0,30000	4,21	1,26
PRTECTOR DE LINEA MONF GD3230	0,85000	17,00000	17,85	17,00000	0,85000	30,00	25,50
RELE TERMICO DU 8.5 ABB	0,10000	2,00000	2,10	2,00000	0,10000	21,22	2,12
PROYECTOR HALOG LIN 1500W220V	0,30000	6,00000	6,30	6,00000	0,30000	36,24	10,87
CONEXION MANGUERA R-7-1	0,15000	3,00000	3,15	3,00000	0,15000	0,51	0,08
REGULADOR ACETILENO 425 300081	0,45000	9,00000	9,45	9,00000	0,45000	120,05	54,02
TAPA DE ASIENTO SANITARIA BLAN	0,50000	10,00000	10,50	10,00000	0,50000	5,51	2,76
ASIENTO PLASTICO P/INODOR PIAG	1,60000	32,00000	33,60	32,00000	1,60000	2,49	3,98
JGO EDESA INO Y LAV C/P C-130	0,45000	9,00000	9,45	9,00000	0,45000	72,02	32,41
PEDESTAL EDESA UNIV COL 130	0,50000	10,00000	10,50	10,00000	0,50000	9,85	4,93
TANQUE EDESA DUNCAN COLOR 7	0,05000	1,00000	1,05	1,00000	0,05000	20,52	1,03
TAZA EDESA SAVEX COLOR 130	0,05000	1,00000	1,05	1,00000	0,05000	20,52	1,03
PROTECTOR GD3201 220V C/1TOMA	0,15000	3,00000	3,15	3,00000	0,15000	8,20	1,23
PROTECTOR GD3203 C/BORNES 220V	0,20000	4,00000	4,20	4,00000	0,20000	8,40	1,68
LUMINARIA 2TX20W ADOSAR C/ACRI	0,05000	1,00000	1,05	1,00000	0,05000	11,69	0,58
PEGAMENTO SUPERTEC PVC 500 ML	2,55000	51,00000	53,55	1870,00000	5,00000	5,71	28,57

CEM CON SUPERTEC UNIVERSAL 5L	100,00000	2000,00000	2.100,00	510,00000	1590,00000	4,56	7.247,86
CEMENTO 5KG JUNT KERACOL BLANC	150,00000	3000,00000	3.150,00	32,00000	3118,00000	3,82	11.922,61
SUPERTEC CIANO 20 GR	5,00000	100,00000	105,00	71,00000	34,00000	5,57	189,21
LIMPIADOR DISOLVER PVC 500 ML	2,50000	50,00000	52,50	20,00000	32,50000	3,23	104,85
POLIURETANO TECNOFOAM S CANULA	6,30000	126,00000	132,30	126,00000	6,30000	6,36	40,08
SELLADOR DISPERTEC M-6 PINO	8,60000	172,00000	180,60	172,00000	8,60000	3,24	27,87
LAMPARA CIRCULAR 22W	26,80000	536,00000	562,80	536,00000	26,80000	1,88	50,41
CINTA ADHES AIRE 50MMX50M GRIS	13,35000	267,00000	280,35	267,00000	13,35000	10,88	145,27
MASKINTING TAPE 10MMX50M	16,60000	332,00000	348,60	332,00000	16,60000	0,99	16,43
MASKINTING TAPE 38MMX50M	3,50000	70,00000	73,50	70,00000	3,50000	2,23	7,81
TAPE DE PVC 20MTS BLANCO PVC20	4,00000	80,00000	84,00	1,00000	83,00000	0,69	57,27
TAPE ELECTRICO GOMA 18MMX8MTS	37,00000	740,00000	777,00	719,00000	58,00000	3,50	203,07
BOTA D/PIEL C/CASQ TALLA 38	6,05000	121,00000	127,05	121,00000	6,05000	12,50	75,63
BOTA D/PIEL C/CASQ TALLA 39	1,95000	39,00000	40,95	39,00000	1,95000	12,52	24,42
BOTA D/PIEL C/CASQ TALLA 40	2,40000	48,00000	50,40	48,00000	2,40000	13,40	32,15
BOTA D/PIEL C/CASQ TALLA 41	29,35000	587,00000	616,35	587,00000	29,35000	12,74	373,79
BOTA D/PIEL C/CASQ TALLA 42	7,75000	155,00000	162,75	155,00000	7,75000	12,70	98,43
BOTA D/PIEL C/CASQ TALLA 44	4,50000	90,00000	94,50	90,00000	4,50000	12,32	55,45
BOTA D/PIEL C/CASQ TALLA 45	10,60000	212,00000	222,60	212,00000	10,60000	12,30	130,33
BOTA D/PIEL C/CASQ TALLA 48	0,80000	16,00000	16,80	16,00000	0,80000	12,27	9,82
CARETA SOLDAR C/VENTANA ABATIB	3,00000	60,00000	63,00	7,00000	56,00000	9,51	532,56
GUANTE DE TRABAJO SOLDADOR 14P	5,05000	101,00000	106,05	101,00000	5,05000	4,68	23,66
PICAPORTE DE CADENA	1,00000	20,00000	21,00	20,00000	1,00000	0,91	0,91
NUDO REDUCIDO ROSCA DOBLE MM 1	0,90000	18,00000	18,90	18,00000	0,90000	0,85	0,76
GRIFERIA CARALLO BIDET CROMO	0,15000	3,00000	3,15	3,00000	0,15000	13,28	1,99
MEZCLADORA P/LAVABO CUBIERTA Y	0,30000	6,00000	6,30	6,00000	0,30000	14,01	4,20
MEZCLADORA P/LAVABO CUBIERTA L	0,35000	7,00000	7,35	7,00000	0,35000	26,36	9,22
GRIFER. MONOM. BAÑO DUCHA SILV	0,25000	5,00000	5,25	5,00000	0,25000	31,26	7,81
GRIFERIA DERBY FREGADERO CROMO	0,50000	10,00000	10,50	1,00000	9,50000	22,36	212,42
VALVULA CHEQUE VERTICAL BRON	0,35000	7,00000	7,35	1,00000	6,35000	4,89	31,06
GRIFER. MONOM. BAÑO DUCHA PAOL	0,40000	8,00000	8,40	2,00000	6,40000	47,21	302,14
PIEDRAS ABRASIVAS RECTANGULARE	4,20000	84,00000	88,20	84,00000	4,20000	3,58	15,04
ESPATULA 4 PIEZAS.	0,10000	2,00000	2,10	2,00000	0,10000	7,49	0,75
AGARRADERA # 2 DE BURO	2,25000	45,00000	47,25	45,00000	2,25000	1,41	3,17
CIERRE MANOPLA (BB)	4,70000	94,00000	98,70	94,00000	4,70000	2,50	11,75
PESTILLO 1/2 CAÑA 200 MM	0,05000	1,00000	1,05	1,00000	0,05000	4,70	0,24

Puntero Long. 450 mm	0,05000	1,00000	1,05	1,00000	0,05000	12,25	0,61
Cinzel Long. 410 mm H65SB	0,25000	5,00000	5,25	5,00000	0,25000	31,04	7,76
BISAGRA P/SOLDAR 3"X3"ZL	4,95000	99,00000	103,95	99,00000	4,95000	1,40	6,91
BISAGRA P/SOLDAR 3 1/2X3 1/2	4,10000	82,00000	86,10	82,00000	4,10000	1,47	6,02
BISAGRA P/SOLDAR 4X4X2.2	4,15000	83,00000	87,15	83,00000	4,15000	1,97	8,19
VINIL ACR/EXT LIMONCILLO 46	0,10000	2,00000	2,10	2,00000	0,10000	4,94	0,49
VINIL ACR/INT CANARIO 33	0,90000	18,00000	18,90	18,00000	0,90000	3,22	2,90
BATERIA DE 12V 47 AH C/ACIDO	1,10000	22,00000	23,10	22,00000	1,10000	41,66	45,82
BATERIA DE 12V 60 AH C/ACIDO	3,20000	64,00000	67,20	64,00000	3,20000	42,74	136,77
BATERIA 75AH COBELACK	1,05000	21,00000	22,05	21,00000	1,05000	52,31	54,92
BATERIA DE 12V 95 AH C/ACIDO	2,15000	43,00000	45,15	43,00000	2,15000	69,63	149,70
BATERIA DE 12V 115 AH C/ACIDO	0,05000	1,00000	1,05	1,00000	0,05000	91,65	4,58
BATERIA DE 12V 220 AH C/ACIDO	0,45000	9,00000	9,45	9,00000	0,45000	171,16	77,02
BOMBA DE FRENO PAR 2101 Y 2105	0,90000	18,00000	18,90	18,00000	0,90000	24,44	22,00
DISCO DE FRENO BDC3133 CA	1,75000	35,00000	36,75	35,00000	1,75000	29,01	50,77
KIT MAXI PARA 2101 Y 2105	0,35000	7,00000	7,35	7,00000	0,35000	66,32	23,21
LAMPARA 24 V - 5 W 152 CA	47,95000	959,00000	1.006,95	959,00000	47,95000	0,46	22,06
LAMPARA 24 V - 10 W 131 CA	5,45000	109,00000	114,45	109,00000	5,45000	0,56	3,05
LAMPARA 24 V 21-5 W 92 HD CA	8,20000	164,00000	172,20	164,00000	8,20000	0,52	4,26
LAMPARA 24 V 55/50 W 724 CA	23,90000	478,00000	501,90	478,00000	23,90000	1,76	42,06
LAMPARA 12 V 21 W 142 CA	47,55000	951,00000	998,55	951,00000	47,55000	0,37	17,60
LAMPARA 12 V 15 W 136 CA	45,75000	915,00000	960,75	915,00000	45,75000	1,31	59,94
LAMPARA 12 V 21-5 W 91 CA	48,50000	970,00000	1.018,50	970,00000	48,50000	0,52	25,22
LAMPARA H4 24V 75/70 W 783 CA	13,15000	263,00000	276,15	263,00000	13,15000	5,60	73,64
LAMPARA H4 12V 60/55 W 782 CA	10,10000	202,00000	212,10	202,00000	10,10000	2,69	27,17
LAMPARA 12 V 45/40 W 721 CA	25,00000	500,00000	525,00	500,00000	25,00000	1,12	28,00
LAMPARA WEDGE-CUÑA 12V5W 527CA	3,50000	70,00000	73,50	70,00000	3,50000	0,41	1,44
LAMPARA 12V 4 W 518 CA	3,60000	72,00000	75,60	72,00000	3,60000	0,36	1,30
LAMPARA PILOTO 12V 5 W 151 CA	72,75000	1455,00000	1.527,75	1455,00000	72,75000	0,39	28,37
LAMPARA 24 V 21 W 143 CA	74,00000	1480,00000	1.554,00	1480,00000	74,00000	0,37	27,38
YOQUI CORTO ROTULA DIRECCION	0,70000	14,00000	14,70	14,00000	0,70000	8,78	6,15
YOQUI LARGO ROTULA DIRECCION	0,80000	16,00000	16,80	16,00000	0,80000	14,92	11,94
YOQUI LANGO ROTULA DIRECCION	0,80000	16,00000	16,80	16,00000	0,80000	14,92	11,94
SOCKE S/CAD.D/BAKELITA 8A 250	1,05000	21,00000	22,05	21,00000	1,05000	0,55	0,58
CINTA METRICA METALC C/IMP 3M	5,00000	100,00000	105,00	12,00000	93,00000	1,08	100,44
CINTA METRIC METALC C/IMP 7.5M	7,50000	150,00000	157,50	3,00000	154,50000	4,36	673,62

ACEITE CAOBA C3-16	0,50000	10,00000	10,50	0,00000	10,50000	1,81	19,01
VINIL ACRILICO J-2 ROSA CLARO	0,05000	1,00000	1,05	1,00000	0,05000	9,79	0,49
Super Vinil Verde Bilbao V11C-	1,25000	25,00000	26,25	25,00000	1,25000	8,24	10,30
AUTOLUX AMARRILLO A1-16	0,05000	1,00000	1,05	1,00000	0,05000	8,28	0,41
PANELES TERMICAS POLISOCIANURA	3,70000	74,00000	77,70	12,00000	65,70000	13,49	886,00
NUDOS PAREJOS HEMBRA DE 2.	0,40000	8,00000	8,40	8,00000	0,40000	1,24	0,50
CODO D/ REDUCCION A 90. 11/4	0,90000	18,00000	18,90	18,00000	0,90000	0,15	0,14
VALVULA COMPUERTA PN-20 DE 4	0,15000	3,00000	3,15	3,00000	0,15000	64,42	9,66
BRIDA SANITARIA BRISAN 100 WS	0,80000	16,00000	16,80	16,00000	0,80000	4,44	3,55
PRENSAPLAST, JUNTA INT = 25, P	0,10000	2,00000	2,10	2,00000	0,10000	1,28	0,13
PRENSAPLAST, JUNTA INT = 32, P	0,10000	2,00000	2,10	2,00000	0,10000	1,74	0,17
PRENSAPLAST, JUNTA INT = 44, P	0,10000	2,00000	2,10	2,00000	0,10000	2,63	0,26
DILUENTE 6Z2-16	0,17000	3,40000	3,57	3,40000	0,17000	0,66	0,11
PLYWOOD VIOLA BB/CC 18*1220*2	7,50000	150,00000	157,50	0,00200	157,49800	585,01	92.138,39
PLAQUETAS DE MARMOL 30X30 CM G	4,00000	80,00000	84,00	2,00000	82,00000	0,50	41,33
PALLET DE MADERA.	0,60000	12,00000	12,60	12,00000	0,60000	10,76	6,45
PALLET DE MADERA.	1,80000	36,00000	37,80	36,00000	1,80000	12,25	22,05
AZULEJO VERDE HOSPITAL	0,10000	2,00000	2,10	2,00000	0,10000	7,43	0,74
CITERNA SYMBOL AMBRA MATE	1,25000	25,00000	26,25	3,00000	23,25000	48,03	1.116,62
ASIEN TO BAÑO SYMBOL BLANCO	0,15000	3,00000	3,15	3,00000	0,15000	5,66	0,85
BAÑERA DAFNE AMBAR 160X75	0,15000	3,00000	3,15	3,00000	0,15000	67,28	10,09
BIDET SYMBOL AMBRA	0,15000	3,00000	3,15	3,00000	0,15000	48,03	7,20
INODORO T/B SYMBOL AMBRA	0,15000	3,00000	3,15	3,00000	0,15000	76,44	11,47
JABONERA LAVA/BIDET SET AMBRA	0,25000	5,00000	5,25	5,00000	0,25000	11,27	2,82
TANQUE TAPA BLANCO DESCARGA A	7,50000	150,00000	157,50	1,00000	156,50000	19,00	2.973,50
CITERNA SYMBOL AMBRA	2,00000	40,00000	42,00	1,00000	41,00000	48,03	1.969,23
ESCOBILLERO SET AMBRA	0,50000	10,00000	10,50	3,00000	7,50000	10,14	76,03
PERCHA SET AMBRA	0,75000	15,00000	15,75	3,00000	12,75000	10,14	129,24
PORTA VASOS SET AMBRA	0,15000	3,00000	3,15	3,00000	0,15000	10,14	1,52
TOALLERO AMBRA 60	0,15000	3,00000	3,15	3,00000	0,15000	10,14	1,52
PORTA-TOHALLERO BLANCO	0,05000	1,00000	1,05	1,00000	0,05000	1,19	0,06
MANGUITO 3 RANURAS C/JTA 300MM	0,15000	3,00000	3,15	3,00000	0,15000	12,58	1,89
LISTELO 6X20 (NEGRO C/ROMBOS)	3,75000	75,00000	78,75	75,00000	3,75000	0,45	1,69
LISTELO 12.5X20 (CARMELITA C/R	6,95000	139,00000	145,95	139,00000	6,95000	0,45	3,13
MARCO PUERTA MAD.PINO 800X2100	12,50000	250,00000	262,50	3,00000	259,50000	13,99	3.629,89
MARCO PUERTA MAD.PINO 700X2100	0,50000	10,00000	10,50	10,00000	0,50000	13,70	6,85

HOJA LISA PINO FIBRA 630X2065	2,50000	50,00000	52,50	8,00000	44,50000	22,05	981,14
HOJA LISA PINO FIBRA 730X2065	2,50000	50,00000	52,50	3,00000	49,50000	22,60	1.118,60
VENTANA MIAMI PINO 700X600	0,50000	10,00000	10,50	10,00000	0,50000	15,87	7,93
PUERTA CONTRACHAPADA EN SAPELL	3,60000	72,00000	75,60	1,00000	74,60000	73,18	5.459,23
LANA DE VIDRIO	2,00000	40,00000	42,00	40,00000	2,00000	47,00	93,99
EXPAPOLO SUELTO 5 X 49	2,40000	48,00000	50,40	48,00000	2,40000	0,31	0,74
MALLA GALVANIZADA 1.80 mts	0,90000	18,00000	18,90	18,00000	0,90000	184,26	165,83
ALAMBRE LISO GALVANIZADO	1,00000	20,00000	21,00	2,00000	19,00000	111,12	2.111,28
POSTE LUX 80 GALVANIZADO 2m10	7,50000	150,00000	157,50	13,00000	144,50000	30,15	4.356,39
POSTE LUX 50 GALVANIZADO 2m10	10,00000	200,00000	210,00	135,00000	75,00000	20,83	1.562,50
TORNAPUNTAS GALVANIZADO 2m10	1,55000	31,00000	32,55	31,00000	1,55000	15,13	23,45
SOPORTE LUX RECTO GALVANIZADO	3,10000	62,00000	65,10	62,00000	3,10000	2,84	8,81
GRAPAS	45,90000	918,00000	963,90	918,00000	45,90000	0,25	11,59
TORNILLO CON TUERCA M-8 x 18	50,00000	1000,00000	1.050,00	31,00000	1019,00000	0,21	217,05
TORNILLO TENSOR M-10 C/TUERCA	50,00000	1000,00000	1.050,00	50,00000	1000,00000	0,91	907,43
TAPON LUX-50	6,75000	135,00000	141,75	135,00000	6,75000	0,41	2,75
TAPON LUX-80	0,65000	13,00000	13,65	13,00000	0,65000	0,88	0,57
TENAZAS PARA GRAPAR	2,00000	40,00000	42,00	1,00000	41,00000	45,35	1.859,15
TUBO DE 6 WATTS	160,00000	3200,00000	3.360,00	94,00000	3266,00000	0,62	2.023,61
LUMINARIA EMPOTRAR CON DIFUSOR	17,50000	350,00000	367,50	16,00000	351,50000	15,43	5.421,89
EXPAPOLO SUELTO 6 X 51	3,50000	70,00000	73,50	42,00000	31,50000	0,33	10,40
CAJA ELECTRICA 4X4	35,45000	709,00000	744,45	709,00000	35,45000	0,22	7,80
TOMACORR.UNIV.SIMPLE EMPOTRAR	16,05000	321,00000	337,05	321,00000	16,05000	0,56	8,93
2 TOMACORR. Y UN INTERRUP EMP	0,80000	16,00000	16,80	16,00000	0,80000	0,98	0,78
TOMACORR.UNIV.C/PROT.A TIERRA	13,40000	268,00000	281,40	268,00000	13,40000	1,01	13,53
INTERRUPTOR TRIPLE	9,45000	189,00000	198,45	189,00000	9,45000	1,07	10,11
LUMINARIA 2X20-18W LUMIFLOR	10,00000	200,00000	210,00	3,00000	207,00000	13,21	2.734,47
AZULEJO P/R LIRIA BLANC 20X20	3,50000	70,00000	73,50	2,00000	71,50000	5,16	369,25
LIST F-10 GRIS 8X27 FL VIVES	2,50000	50,00000	52,50	4,00000	48,50000	1,51	73,01
PISO SUCRE BEIGE 31.6X31.6 VIV	0,20000	4,00000	4,20	3,00000	1,20000	9,02	10,82
PISO VIELA MARRON 31.6X31.6 VI	4,00000	80,00000	84,00	2,00000	82,00000	8,44	691,83
PAVIMENTO 33.3X33.3 EGEO TEJA	3,95000	79,00000	82,95	3,00000	79,95000	10,46	835,91
PAVIMENTO 45X45 TERRA CAJA DE	2,70000	54,00000	56,70	4,00000	52,70000	7,70	405,62
JGO DE MUEBLES SANITARIOS SAVE	3,00000	60,00000	63,00	3,00000	60,00000	92,24	5.534,40
TAZA PIAG	17,50000	350,00000	367,50	5,00000	362,50000	21,11	7.653,46
ARO Y TAPA REGISTRO	12,50000	250,00000	262,50	2,00000	260,50000	31,82	8.289,11

TEE CONECTOTA DE216 15/16DE 0.	390,00000	7800,00000	8.190,00	1344,00000	6846,00000	1,20	8.215,20
CLAVOS M6 11+27	3,80000	76,00000	79,80	76,00000	3,80000	0,10	0,38
EXPAPOLO SUELTO 5 X 64	2,45000	49,00000	51,45	49,00000	2,45000	0,32	0,78
GRAPAS DE SUJESION DEL FREGADE	5,00000	100,00000	105,00	100,00000	5,00000	0,35	1,73
ESTUCHE DE 5 PTAS PLANAS 1/4 2	0,75000	15,00000	15,75	15,00000	0,75000	2,37	1,78
TLLO.DIN 933 ZINC.M8 X 20	250,00000	5000,00000	5.250,00	100,00000	5150,00000	0,04	206,00
TORNILLO HEXAGONAL M12 X 25	250,00000	5000,00000	5.250,00	49,00000	5201,00000	0,30	1.560,30
TIRAF.SPAX - S BICROMATADO C/P	0,10000	2,00000	2,10	2,00000	0,10000	0,59	0,06
PROYECTORES HALOGENOS	0,80000	16,00000	16,80	16,00000	0,80000	36,24	28,99
PINZA MECANICA DE 6"	1,15000	23,00000	24,15	23,00000	1,15000	1,05	1,21
LLAVE AJUSTABLE DE 10P	1,75000	35,00000	36,75	35,00000	1,75000	6,11	10,70
LLAVE AJUSTABLE 10"	4,25000	85,00000	89,25	3,00000	86,25000	4,08	352,03
LLAVE AJUSTABLE MANERAL ANTIRR	0,55000	11,00000	11,55	11,00000	0,55000	2,62	1,44
DEST. INMANTADO CRUZ 6X6MM	4,50000	90,00000	94,50	1,00000	93,50000	0,99	92,66
DESARMADOR PHILIPS 1/4	0,50000	10,00000	10,50	10,00000	0,50000	1,93	0,97
CINCEL SDS PLUS 3/4X10" FRIO D	0,05000	1,00000	1,05	1,00000	0,05000	11,21	0,56
ESPATULA C/MANGO DE MADERA 2	0,30000	6,00000	6,30	6,00000	0,30000	1,03	0,31
ESPATULAS PARA JUNTAS 8 MM.	0,10000	2,00000	2,10	2,00000	0,10000	4,14	0,41
ESPATULA 100MM INOXIDABLE	2,50000	50,00000	52,50	1,00000	51,50000	4,00	205,90
LLAVE DE SEGURIDAD	0,20000	4,00000	4,20	4,00000	0,20000	26,29	5,26
LLAVE INGLESA 8 REF.249.080	0,60000	12,00000	12,60	1,00000	11,60000	20,95	243,02
PALA P-H65SB1	0,25000	5,00000	5,25	1,00000	4,25000	106,20	451,35
PUNTERO 450 MM H50/55	0,25000	5,00000	5,25	1,00000	4,25000	23,97	101,87
PUNTAL RECTO DE CABEZA PLANA	3,50000	70,00000	73,50	1,00000	72,50000	18,33	1.328,93
PUNTAL INCLINABLE CABEZA U	7,50000	150,00000	157,50	1,00000	156,50000	19,92	3.117,48
EXPANSIONADOR DE TUBO Y CORT	3,90000	78,00000	81,90	2,00000	79,90000	7,18	573,40
PRESILLA DE METAL C/TORNILLO 1	1,20000	24,00000	25,20	24,00000	1,20000	0,14	0,17
PRESILLA D/METAL C/TERN. 2"	1,85000	37,00000	38,85	37,00000	1,85000	0,28	0,51
BROCA ESPADA 3/4	75,00000	1500,00000	1.575,00	2,00000	1573,00000	0,86	1.352,78
BROCA ESPADA 7/8	25,00000	500,00000	525,00	1,00000	524,00000	0,90	470,55
BROCA ESPADA 1 1/4P	25,00000	500,00000	525,00	4,00000	521,00000	1,04	543,26
BROCA P/CONCRETO DE 25X460	0,50000	10,00000	10,50	1,00000	9,50000	54,66	519,26
CINCEL 20 X 450 H-38	2,25000	45,00000	47,25	4,00000	43,25000	27,31	1.181,33
CINCEL 3/4 X 12"	2,60000	52,00000	54,60	1,00000	53,60000	3,45	184,92
CINCEL H-50-55 26X450	0,20000	4,00000	4,20	4,00000	0,20000	26,50	5,30
CINCEL HITACHI 410MM	0,60000	12,00000	12,60	1,00000	11,60000	33,62	389,99

CINCEL HITACHI PALA 100W 410MM	1,15000	23,00000	24,15	1,00000	23,15000	84,08	1.946,45
LIJADORA PALMA ROTO ORBITAL 6"	0,65000	13,00000	13,65	13,00000	0,65000	298,59	194,08
TALADRO PARA TS-30/40 ACCESORI	0,15000	3,00000	3,15	3,00000	0,15000	21,00	3,15
CERRADURA 1 POMO OVAL C/LLAVE	3,90000	78,00000	81,90	78,00000	3,90000	3,69	14,39
CIERRE VENTANA CRCC1046	0,50000	10,00000	10,50	10,00000	0,50000	0,69	0,35
MANIPULADOR VENTANA MIAMI 43/8	50,00000	1000,00000	1.050,00	1,00000	1049,00000	2,57	2.695,93
ASPESOR PARA JARDIN	0,20000	4,00000	4,20	4,00000	0,20000	3,02	0,60
34025 MONOMANDO BIDE CHIC CROM	3,80000	76,00000	79,80	1,00000	78,80000	33,47	2.637,44
LLAVE MON D/SOBREPONER SBE845	1,00000	20,00000	21,00	20,00000	1,00000	13,81	13,81
LLAVE MEZCLADORA P/LAVAMANO	3,00000	60,00000	63,00	60,00000	3,00000	10,29	30,86
MEZCLADORA PARA LAVAMANOS	3,95000	79,00000	82,95	2,00000	80,95000	11,48	929,31
PITON R/P/MANGUERA 3/4 ZS3109	0,10000	2,00000	2,10	2,00000	0,10000	1,23	0,12
TAL PIECE DE 11/2X8 DE PVC	0,60000	12,00000	12,60	12,00000	0,60000	0,59	0,35
TUBO ABASTO DE INODORO DE 20	250,00000	5000,00000	5.250,00	2,00000	5248,00000	0,31	1.634,38
TUBO DE ABASTO P/INODORO	13,20000	264,00000	277,20	2,00000	275,20000	1,61	443,07
BLOQUE DE CONTACTO ABB PARA PU	0,25000	5,00000	5,25	5,00000	0,25000	2,32	0,58
CONTACTOR, BIPOLAR C 32/2	0,10000	2,00000	2,10	2,00000	0,10000	29,93	2,99
INTERRUPTORES DIFERENCIALES MO	12,70000	254,00000	266,70	1,00000	265,70000	41,95	11.146,12
CAJA NIESSEN 1P55 STYLO 3292 4	0,25000	5,00000	5,25	5,00000	0,25000	4,41	1,10
TAPA GALVANIZADA 4P X4P C/HU	2,40000	48,00000	50,40	48,00000	2,40000	0,26	0,62
BOMBILLO 100 W PAR 38 GREEN #	0,15000	3,00000	3,15	3,00000	0,15000	4,88	0,73
LAMPARA FLUORESCENTE 36W	13,20000	264,00000	277,20	1,00000	276,20000	0,96	265,16
LAMPARAS INCAND. STANDAR CLARA	7,00000	140,00000	147,00	140,00000	7,00000	0,31	2,14
LAMP.INC VELA OLIVA CLARA E-14	1,45000	29,00000	30,45	29,00000	1,45000	0,33	0,48
LAMPARA INCAD. VELA OLIVA CLAR	0,60000	12,00000	12,60	12,00000	0,60000	0,34	0,20
ESFERA C/BLANCA D200	0,15000	3,00000	3,15	3,00000	0,15000	13,80	2,07
INTERRUPTOR (1 VIA) INTERCAMBI	3,00000	60,00000	63,00	60,00000	3,00000	1,42	4,25
TRE WAY 10 A	2,60000	52,00000	54,60	52,00000	2,60000	1,43	3,72
PLACA 2 UNIDADES COLOR MARFIL	0,20000	4,00000	4,20	4,00000	0,20000	0,42	0,08
PLACA 2 UNIDADES PARA INTERCAM	5,50000	110,00000	115,50	110,00000	5,50000	0,47	2,59
TOMACORRIENTE 15A 127V.COLOR M	0,10000	2,00000	2,10	2,00000	0,10000	0,63	0,06
BISAGRA MUEBLE COCINA PS 01450	328,30000	6566,00000	6.894,30	1,00000	6893,30000	0,73	5.032,11
BROCHE DORADO DE PRESION 01680	2,45000	49,00000	51,45	49,00000	2,45000	0,19	0,47
LAMP TIPO APLIQUE D/BOLA P/PAR	2,70000	54,00000	56,70	1,00000	55,70000	40,47	2.254,09
ACC.1377 BRAZO NYLON	0,55000	11,00000	11,55	11,00000	0,55000	10,41	5,73
APLIQUE MARINE BLANCO	1,25000	25,00000	26,25	1,00000	25,25000	30,01	757,67

430 COMETA 11W 230V CNR 60HZ	3,25000	65,00000	68,25	1,00000	67,25000	21,68	1.457,98
ENERGY 1 COMPACTA 1X13W 230V 6	1,10000	22,00000	23,10	1,00000	22,10000	36,49	806,43
1350 SFERICO OPAL DIAM.260	0,60000	12,00000	12,60	1,00000	11,60000	25,18	292,05
REGLETA MONTADA SIN REACTANCIA	0,15000	3,00000	3,15	3,00000	0,15000	4,61	0,69
REGLETA MONTADA SIN REACTANCIA	0,75000	15,00000	15,75	15,00000	0,75000	5,69	4,27
MASILLA PLASTICA	0,35000	7,00000	7,35	7,00000	0,35000	3,82	1,34
ALICATE DE PUNTA HD 6" 00053	0,20000	4,00000	4,20	4,00000	0,20000	4,28	0,86
BROCA CIRCULAR PARA CERRADURA	0,30000	6,00000	6,30	6,00000	0,30000	3,20	0,96
LLAVE AJUSTABLE ANTIRRESBALANT	22,50000	450,00000	472,50	1,00000	471,50000	9,12	4.300,08
LIJADORA PALMA ROTO ORBITAL	0,20000	4,00000	4,20	4,00000	0,20000	298,71	59,74
BASCULANTE 5/32	9,90000	198,00000	207,90	198,00000	9,90000	0,12	1,15
PINTURA ACRIL.SUP.CREMA 12LTS	0,40000	8,00000	8,40	8,00000	0,40000	17,40	6,96
PINTURA ACR. VERDE LAGUNA 10 L	4,20000	84,00000	88,20	1,00000	87,20000	19,00	1.656,80
ESMALTE DORADO (4 LTS)	3,25000	65,00000	68,25	1,00000	67,25000	11,40	766,65
LIST BLANCO-AZUL 10 X 20	2,65000	53,00000	55,65	53,00000	2,65000	1,57	4,16
REV.CORINTO MARRON20X30(1.50	25,00000	500,00000	525,00	4,00000	521,00000	11,37	5.923,77
REV. BLANCO 20X20 BLANCO BRILL	250,00000	5000,00000	5.250,00	1,00000	5249,00000	10,11	53.049,02
APLIQUE 40 W E-14	1,60000	32,00000	33,60	5,00000	28,60000	19,85	567,71
EXPANDIN TUBO 2 VIRULERO	0,90000	18,00000	18,90	18,00000	0,90000	12,31	11,08
PASADOR 4 PULG PARA VENTANA Y	0,15000	3,00000	3,15	3,00000	0,15000	1,61	0,24
PASADOR DE SUPERF 3" CROMADO T	0,40000	8,00000	8,40	8,00000	0,40000	1,50	0,60
PASADOR DE PUERTA CON CADENA (3,95000	79,00000	82,95	79,00000	3,95000	0,66	2,62
PASADOR DE SEGURIDAD BRONCE AC	3,65000	73,00000	76,65	73,00000	3,65000	1,79	6,55
TIRADOR DE BOLA CROMO PLATA (P	1,00000	20,00000	21,00	20,00000	1,00000	0,59	0,59
ROSETA PARA SUPERFICIE E-27	0,10000	2,00000	2,10	2,00000	0,10000	0,98	0,10
BROCA ESPADA 1 1/2P	0,20000	4,00000	4,20	4,00000	0,20000	1,26	0,25
VINIL ACR/EXT OCRE 37	3,25000	65,00000	68,25	6,00000	62,25000	5,94	369,77
VINIL ACR/EXT MAGENTA - 06	227,25000	4545,00000	4.772,25	86,00000	4686,25000	4,70	22.022,83
BONBA PRUEBA HIDRAUL M GF ACOP	0,50000	10,00000	10,50	2,00000	8,50000	171,62	1.458,79
PINT. NEVADA PLUS CREMA PALIDO	27,25000	545,00000	572,25	61,00000	511,25000	24,17	12.359,19
TLLO.DIN 933 ZINC.M6 X 20	39,90000	798,00000	837,90	798,00000	39,90000	0,03	1,20
TORNIGRAP NR 40	40,00000	800,00000	840,00	800,00000	40,00000	0,03	1,20
SELLADOR DE ROSCA 125CC	6,00000	120,00000	126,00	120,00000	6,00000	4,35	26,09
NIPLE CON TUERCA DE 3/4	5,35000	107,00000	112,35	107,00000	5,35000	0,12	0,64
MORTERO DE COLA GRIS(25KG)	230,60000	4612,00000	4.842,60	1,25000	4841,35000	149,00	721.361,15
PAVIMENTO RHODA BEIGE 31.6X3	12,20000	244,00000	256,20	244,00000	12,20000	16,04	195,69

INTERRUPTOR C/TOMACORRIENTE	178,30000	3566,00000	3.744,30	35,00000	3709,30000	1,11	4.115,10
CINTURON DE LAVOR Y FUERZA	0,90000	18,00000	18,90	18,00000	0,90000	8,78	7,91
ARNES CONTRA CAIDA	1,00000	20,00000	21,00	20,00000	1,00000	43,79	43,79
CODO MIXTO PVC H-RM 75 X 2½	0,50000	10,00000	10,50	10,00000	0,50000	1,03	0,52
CODO 45° PVC H-H DN 1	0,60000	12,00000	12,60	12,00000	0,60000	0,54	0,32
MANGUITO UNION PVC H-H DN ¾	26,05000	521,00000	547,05	521,00000	26,05000	0,24	6,29
UNION UNIVERSAL PVC H-H DN ½	1,50000	30,00000	31,50	30,00000	1,50000	0,82	1,23
UNION UNIVERSAL PVC H-H DN ¾	3,30000	66,00000	69,30	66,00000	3,30000	0,91	2,99
REDUCIDO PVC M-H 75 X 50 MM	34,55000	691,00000	725,55	691,00000	34,55000	1,07	36,84
CODO 45° PVCS MH JTA DN 75 MM	0,20000	4,00000	4,20	4,00000	0,20000	1,14	0,23
ACOPLE RAPIDO PP ROSCA DN ½	8,70000	174,00000	182,70	174,00000	8,70000	0,12	1,04
ACOPLE RAPIDO PP ROSCA DN ¾	6,80000	136,00000	142,80	136,00000	6,80000	0,18	1,22
ACOPLE RAPIDO PP ROSCA DN 1	9,60000	192,00000	201,60	192,00000	9,60000	2,54	24,35
BUJE PP ROSCA M-H DN 1 X ¾	7,15000	143,00000	150,15	143,00000	7,15000	0,33	2,34
BUJE PP ROSCA M-H DN 1½ X ¾	6,35000	127,00000	133,35	127,00000	6,35000	0,69	4,39
BUJE PP ROSCA M-H DN 2 X 1¼	0,70000	14,00000	14,70	14,00000	0,70000	1,23	0,86
BUJE PP ROSCA M-H DN 2 X 1½	0,20000	4,00000	4,20	4,00000	0,20000	0,94	0,19
MACHON PP ROSCA M-M ¾	0,60000	12,00000	12,60	12,00000	0,60000	0,18	0,11
MACHON PP ROSCA M-M 1	4,60000	92,00000	96,60	92,00000	4,60000	0,19	0,88
MANGUITO PP ROSCA H-H DN 1¼	0,70000	14,00000	14,70	14,00000	0,70000	1,22	0,86
CONEX TANQUE PP ROSCA MH DN 1	0,05000	1,00000	1,05	1,00000	0,05000	3,02	0,15
TEE 90° PP ROSCA H-H-H DN 1	2,35000	47,00000	49,35	47,00000	2,35000	0,80	1,87
TAPON PP ROSCA H DN ½	3,25000	65,00000	68,25	6,00000	62,25000	0,13	8,17
TAPON PP ROSCA H DN ¾	1,10000	22,00000	23,10	8,00000	15,10000	0,16	2,44
TEE 90° PP ROSCA H-H DN 1 X ¾	0,75000	15,00000	15,75	15,00000	0,75000	0,75	0,56
SUMIDERO VERTICAL 110	1,15000	23,00000	24,15	23,00000	1,15000	4,75	5,46
REDUCCION EXT. EXCENTRICA PVC	0,60000	12,00000	12,60	12,00000	0,60000	1,45	0,87
TEE REDUCIDA ROSCADO 1½ X 1¼	2,80000	56,00000	58,80	56,00000	2,80000	2,60	7,27
TEE HHH DE 1 ¼	0,30000	6,00000	6,30	6,00000	0,30000	1,43	0,43
TERRAJAS ROSCAS 1/2 X 1	0,15000	3,00000	3,15	3,00000	0,15000	18,27	2,74
REDUCIDO PVC M-H 110 X 50 MM	54,65000	1093,00000	1.147,65	1093,00000	54,65000	1,31	71,60
VALVULA BOLA PVC ROSCA H DN 2	0,10000	2,00000	2,10	2,00000	0,10000	20,62	2,06
AMPLIACION PVC MH 50 X 75 MM	23,15000	463,00000	486,15	463,00000	23,15000	0,67	15,56
SUM SIF PVC H/V 50/40 MM	27,25000	545,00000	572,25	1,00000	571,25000	5,57	3.183,40
SUM SIF PVC VERTICAL 75 MM	6,25000	125,00000	131,25	125,00000	6,25000	6,18	38,63
TEE 90° PVC H-H 40 MM	272,75000	5455,00000	5.727,75	7,00000	5720,75000	0,42	2.378,20

CEPILLO F/CARBURUMDUM 460X102	0,40000	8,00000	8,40	4,00000	4,40000	199,65	878,44
DISCO ABRASIVO 180 MM K 60	4,40000	88,00000	92,40	88,00000	4,40000	14,03	61,75
Paqueta Diamantada # 800 (4 PZ	1,55000	31,00000	32,55	31,00000	1,55000	8,51	13,19
SOPORTE P/MAQUINA DE PULIR	0,25000	5,00000	5,25	5,00000	0,25000	103,86	25,97
ESTROPAJO VERDE 600X14X0.5	4,20000	84,00000	88,20	5,00000	83,20000	12,40	1.031,68
LANA DE ACERO #1	27,10000	542,00000	569,10	2,00000	567,10000	44,55	25.261,47
RASPILLA MANGO PLASTICO	3,50000	70,00000	73,50	70,00000	3,50000	13,85	48,49
ABRILLANTADOR AB-1PARA PISOS	7,00000	140,00000	147,00	140,00000	7,00000	2,29	16,05
CRISTALIZADOR CR-2 PARA PISOS	3,50000	70,00000	73,50	70,00000	3,50000	2,48	8,69
LIMPIADOR UNIV LP-1 PARA PISOS	45,75000	915,00000	960,75	915,00000	45,75000	0,94	42,90
LIMPIADOR PARA PISOS LP-2	17,50000	350,00000	367,50	350,00000	17,50000	1,06	18,58
LIMPIADOR LIMON P/ PISOS LP-3	35,00000	700,00000	735,00	700,00000	35,00000	0,77	26,99
LIMPIADOR ACIDO P/PISOS DC-1	35,00000	700,00000	735,00	700,00000	35,00000	1,36	47,69
ADHESIVO PVC 500 ML	89,30000	1786,00000	1.875,30	1786,00000	89,30000	5,97	532,98
LIMPIADOR PVC 500 ML	6,45000	129,00000	135,45	129,00000	6,45000	3,54	22,85
TUBERIA PVC 5M PN10 50 x 2.4	1,50000	30,00000	31,50	30,00000	1,50000	5,67	8,51
TUB. PVC. PN-10 63MM	5,00000	100,00000	105,00	100,00000	5,00000	8,35	41,77
TUBERIA PVC 5M PN10 75 x 3.6	2,50000	50,00000	52,50	32,00000	20,50000	14,16	290,25
TUBERIA PVC 160 x 3.2 MM	2,50000	50,00000	52,50	14,00000	38,50000	23,48	903,84
TUBERIA PVC 200 x 3.9 MM	2,80000	56,00000	58,80	16,00000	42,80000	36,74	1.572,63
TUBERIA PVC 5M DN 250 MM	2,10000	42,00000	44,10	15,00000	29,10000	49,06	1.427,73
CODO 90° AoGo RM-RM DN 3/4	2,50000	50,00000	52,50	50,00000	2,50000	0,44	1,09
Paqueta Diamantada # 60 (4 PZA	7,50000	150,00000	157,50	31,00000	126,50000	36,19	4.578,61
Paqueta Diamantada # 120 (4 PZ	17,60000	352,00000	369,60	47,00000	322,60000	35,88	11.575,44
Paqueta Diamantada # 220 (4 PZ	11,25000	225,00000	236,25	47,00000	189,25000	35,48	6.715,27
Paqueta Diamantada # 400 (4 PZ	11,25000	225,00000	236,25	31,00000	205,25000	36,96	7.586,44
CODO 90° PVC M-H 50 MM	4,25000	85,00000	89,25	85,00000	4,25000	0,35	1,49
CINTA PARA JUNTAS ROLLO 150 MT	1,40000	28,00000	29,40	28,00000	1,40000	5,63	7,88
CINTA GUARDAVIVOS ROLLO 30 MT	0,25000	5,00000	5,25	5,00000	0,25000	11,85	2,96
CINTA REFUERZO ROLLO 90 MTS	0,10000	2,00000	2,10	2,00000	0,10000	12,44	1,24
CINTA ACUST AUTOADH 70MMX 30MT	0,25000	5,00000	5,25	5,00000	0,25000	10,61	2,65
PASTA JTAS NORMAL SACO 20 KG	28,20000	564,00000	592,20	43,00000	549,20000	23,01	12.634,40
PASTA DE AGARRE ESP SACO 20 KG	127,70000	2554,00000	2.681,70	5,00000	2676,70000	13,20	35.327,09
TORNILLO MM DE 3.5 X 9.5 MM	325,00000	6500,00000	6.825,00	6500,00000	325,00000	0,02	7,54
TACO CJTO HIT M5 5/32P	130,00000	2600,00000	2.730,00	2600,00000	130,00000	0,09	11,22
RAPITAC AVELLA CLAVO-TOR 6x40	2360,00000	47200,00000	49.560,00	47200,00000	2360,00000	0,07	153,40

VALVULA BOLA LATON RH-RH 1¼	0,75000	15,00000	15,75	9,00000	6,75000	7,87	53,09
TUBERIA PP PN-10 4M 63MM	22,70000	454,00000	476,70	3,00000	473,70000	45,75	21.671,78
FAJA TERMOTERAPEUTICA ANTILUMB	0,20000	4,00000	4,20	4,00000	0,20000	19,99	4,00
GUANTES DE NITRILO VENITRX	4,30000	86,00000	90,30	86,00000	4,30000	2,22	9,55
GUANTE SUPER REFORZADO DS	23,65000	473,00000	496,65	473,00000	23,65000	2,22	52,49
Adhesivo PVC Bote 1000 ml	2,80000	56,00000	58,80	27,00000	31,80000	11,37	361,49
CODO 90° PVC H-H 110	1,00000	20,00000	21,00	20,00000	1,00000	11,83	11,83
LIMPIADOR PVC 1000 ML	1,95000	39,00000	40,95	39,00000	1,95000	7,44	14,52
MANGUITO PVC 110	1,50000	30,00000	31,50	30,00000	1,50000	5,40	8,09
TEE 90° PVC 110	4,40000	88,00000	92,40	24,00000	68,40000	17,40	1.190,27
AMPLIACION PVC MH 50 X 110 MM	14,05000	281,00000	295,05	281,00000	14,05000	2,28	31,97
CODO 45° PVC M-H 200 MM	0,25000	5,00000	5,25	5,00000	0,25000	9,93	2,48
SIFON HORIZ 2 PZAS PVC 110 MM	0,30000	6,00000	6,30	6,00000	0,30000	4,23	1,27
TEE 90° PVC M-H 200 MM	0,35000	7,00000	7,35	7,00000	0,35000	19,49	6,82
YEE DOBLE 45° PVC M-H 110 MM	0,50000	10,00000	10,50	10,00000	0,50000	6,14	3,07
YEE 45° PVC M-H 110 MM	64,55000	1291,00000	1.355,55	1291,00000	64,55000	3,32	214,38
VALVULA BOLA LATON RH-RH ½	5,95000	119,00000	124,95	119,00000	5,95000	2,23	13,25
TUBERIA PVC 5M PN10 50 x 2.4	9,65000	193,00000	202,65	193,00000	9,65000	5,67	54,73
TUBERIA PVC 5.7 PN10 40 x 1.9	14,00000	280,00000	294,00	280,00000	14,00000	10,81	151,37
TUBERIA PVC 5.7M 50 x 3.0 MM	4,75000	95,00000	99,75	95,00000	4,75000	12,67	60,17
TUBERIA PVC 5.7M 50 x 3.0 MM	47,55000	951,00000	998,55	29,00000	969,55000	12,42	12.045,69
TUBERIA PVC 5.7M 110 x 3.2 MM	34,35000	687,00000	721,35	266,00000	455,35000	29,05	13.230,08
TUBERIA PVC 5.7M 160 x 3.2 MM	29,20000	584,00000	613,20	241,00000	372,20000	42,08	15.662,29
TUBERIA PVC 5.7M 200 x 3.9 MM	28,25000	565,00000	593,25	34,00000	559,25000	63,55	35.541,31
CODO 90° PVC H-H 110	32,75000	655,00000	687,75	14,00000	673,75000	11,83	7.968,88
KIT ENLACE CON BRIDAS 110	12,70000	254,00000	266,70	32,00000	234,70000	40,16	9.425,99
MANGUITO PVC 110	1,10000	22,00000	23,10	22,00000	1,10000	5,40	5,94
TEE 90° PVC 110	0,90000	18,00000	18,90	18,00000	0,90000	17,40	15,66
TUBERIA PVC 5.7 PN10 110 x 4.2	5,00000	100,00000	105,00	100,00000	5,00000	41,35	206,75
REGISTRO ROSCADO PVC 110 MM	2,85000	57,00000	59,85	57,00000	2,85000	2,03	5,77
YEE 45° PVC M-H 110 MM	0,30000	6,00000	6,30	6,00000	0,30000	3,32	1,00
VALVULA BOLA LATON RH-RH ½	4,20000	84,00000	88,20	84,00000	4,20000	2,23	9,35
VALVULA BOLA LATON RH-RH ¾	2,45000	49,00000	51,45	49,00000	2,45000	3,33	8,15
VALVULA BOLA LATON RH-RH 1	4,15000	83,00000	87,15	83,00000	4,15000	5,00	20,75
VALVULA BOLA LATON RH-RH 1¼	2,15000	43,00000	45,15	43,00000	2,15000	7,87	16,91
VALVULA BOLA LATON RH-RH 1½	2,50000	50,00000	52,50	19,00000	33,50000	11,94	400,00

VALVULA BOLA LATON RH-RH 2	2,50000	50,00000	52,50	26,00000	26,50000	17,73	469,85
TUBERIA PVC 5.7 PN-10 25	4,05000	81,00000	85,05	81,00000	4,05000	4,74	19,20
CHEQUE H/V MUELLE LATON RH ¾	1,00000	20,00000	21,00	6,00000	15,00000	2,12	31,83
CHEQUE H/V MUELLE LATON RH 1	1,25000	25,00000	26,25	6,00000	20,25000	3,12	63,18
CHEQUE H/V MUELLE LATON RH 1¼	3,20000	64,00000	67,20	4,00000	63,20000	7,23	456,94
VALVULA BOLA LATON RH-RH ¾	5,75000	115,00000	120,75	115,00000	5,75000	3,33	19,14
VALVULA BOLA LATON RH-RH 1	2,85000	57,00000	59,85	57,00000	2,85000	5,00	14,25
VALVULA BOLA LATON RH-RH 1¼	2,55000	51,00000	53,55	51,00000	2,55000	7,87	20,06
VALVULA BOLA LATON RH-RH 1½	3,10000	62,00000	65,10	62,00000	3,10000	11,94	37,02
VALVULA BOLA LATON RH-RH 2	1,05000	21,00000	22,05	21,00000	1,05000	17,73	18,62
REVEST. CERAMICO 25 X 25 (1.56	4,55000	91,00000	95,55	91,00000	4,55000	14,05	63,94
MANTA AISLANTE ELECTRIC 1x1 M	0,05000	1,00000	1,05	1,00000	0,05000	24,94	1,25
ARNES SEGUR C/ABSORB. ENERGIA	3,75000	75,00000	78,75	75,00000	3,75000	25,04	93,91
BOTA D/PIEL C/CASQ TALLA	6,45000	129,00000	135,45	129,00000	6,45000	19,55	126,07
BOTAS VS PETROL/LUBRIC TALLA	1,00000	20,00000	21,00	20,00000	1,00000	14,02	14,02
BOTA PVC S/CASQ. ALTA TALLA	2,60000	52,00000	54,60	52,00000	2,60000	8,63	22,44
BOTA PVC S/CASQ. CORTA TALLA	0,85000	17,00000	17,85	17,00000	0,85000	4,31	3,67
BOTAS DE PVC C/CASQ. SEG	0,75000	15,00000	15,75	15,00000	0,75000	9,14	6,85
CAPAS CONTRA AGUA PVC TALLA	0,55000	11,00000	11,55	11,00000	0,55000	9,61	5,29
CASCOS MOTOCICLISTAS TALLA	1,00000	20,00000	21,00	20,00000	1,00000	8,02	8,02
CHALECO PIEL P/SOLDAR TALLA	0,40000	8,00000	8,40	8,00000	0,40000	56,09	22,44
ABRIGOS PARA NEVEROS	7,50000	150,00000	157,50	1,00000	156,50000	33,05	5.172,72
TRAJE C/AGUA 2 PIEZAS TALLA	1,65000	33,00000	34,65	33,00000	1,65000	5,61	9,26
CINTURON P/HERRAM. CARPINTERO	2,50000	50,00000	52,50	6,00000	46,50000	5,49	255,31
CINTURON ANTILUMBAR TALLA	7,90000	158,00000	165,90	158,00000	7,90000	5,29	41,76
CINTURON P/HERRAM ELECTRICISTA	0,25000	5,00000	5,25	5,00000	0,25000	10,15	2,54
CASCO DE SEGURIDAD BLANCO	55,35000	1107,00000	1.162,35	1107,00000	55,35000	1,55	85,53
DELANTAL DE PIEL PARA SOLDAR	0,25000	5,00000	5,25	5,00000	0,25000	7,62	1,90
DELANTAL LONA 60X90	2,50000	50,00000	52,50	4,00000	48,50000	3,13	151,75
Delantal de PVC verde 15x110	4,95000	99,00000	103,95	99,00000	4,95000	3,16	15,62
GAFAS CONTRA IMPACTOS	8,70000	174,00000	182,70	174,00000	8,70000	0,35	3,07
GAFAS PARA SOLDADURA AUTOGENA	2,50000	50,00000	52,50	4,00000	48,50000	1,06	51,54
GAFAS CONTRA DESLUMBRAMIENTOS	3,25000	65,00000	68,25	16,00000	52,25000	0,89	46,64
GAFAS CONTRA POLVOS	0,75000	15,00000	15,75	15,00000	0,75000	0,81	0,61
GAFAS CONTRA ACIDOS	0,30000	6,00000	6,30	6,00000	0,30000	1,06	0,32
GUANTES LATEX INDUST. TALLA	23,60000	472,00000	495,60	472,00000	23,60000	0,52	12,22

GUANTES LATEX DOMEST. TALLA	1,95000	39,00000	40,95	39,00000	1,95000	0,30	0,59
GUANTES LATEX C/ACIDOS TALLA	0,15000	3,00000	3,15	3,00000	0,15000	0,53	0,08
GUANTES AFELPADOS C/CALOR	0,40000	8,00000	8,40	8,00000	0,40000	5,61	2,24
GUANTES SUPERREFORZADOS	5,00000	100,00000	105,00	100,00000	5,00000	0,97	4,85
GUANTES DE SOLDAR	7,55000	151,00000	158,55	151,00000	7,55000	1,77	13,36
GUANTES TEXTIL REVEST NITRILO	5,00000	100,00000	105,00	100,00000	5,00000	0,81	4,04
MANGAS DE VINIL CONTRA ACIDOS	0,35000	7,00000	7,35	7,00000	0,35000	1,90	0,66
MANGAS DE PIEL PARA SOLDAR	0,20000	4,00000	4,20	4,00000	0,20000	5,13	1,03
MALLA DE SEG. C/POLV DE 10 X 5	1,00000	20,00000	21,00	20,00000	1,00000	19,03	19,03
MASCARILLA C/POLVO CON FILTROS	13,00000	260,00000	273,00	260,00000	13,00000	0,77	9,96
MUÑEQUERAS DE PIEL	4,45000	89,00000	93,45	89,00000	4,45000	6,01	26,74
POLAINA SERRAJE DE SOLDADOR	0,20000	4,00000	4,20	4,00000	0,20000	2,76	0,55
POLAINAS DE PVC CONTRA ACIDOS	0,15000	3,00000	3,15	3,00000	0,15000	0,99	0,15
RED DE SEGURIDAD DE 10 X 5 MTS	1,50000	30,00000	31,50	30,00000	1,50000	88,98	133,48
OREJERAS CONTRA RUIDOS	0,10000	2,00000	2,10	2,00000	0,10000	4,21	0,42
ELECTRODO SOLDAR E 6013 3.25MM	197,35000	3947,00000	4.144,35	3947,00000	197,35000	4,98	982,90
PERFIL SOPORTE ST-150 DE 5.8 M	17,50000	350,00000	367,50	350,00000	17,50000	8,53	149,35
PERFIL H UNION BLANCO DE 5.8M	3,50000	70,00000	73,50	70,00000	3,50000	3,32	11,63
PERFIL BORDE U25X20X15 DE 5.8M	22,50000	450,00000	472,50	450,00000	22,50000	2,47	55,68
LAMA PVC POLI 150 BLANCO 5.8 M	191,20000	3824,00000	4.015,20	3824,00000	191,20000	5,64	1.079,25
PERFIL SOPORTE ST-150 DE 5.8 M	41,15000	823,00000	864,15	823,00000	41,15000	8,53	351,18
PERFIL H UNION BLANCO DE 5.8M	6,05000	121,00000	127,05	121,00000	6,05000	3,32	20,10
PERFIL BORDE U25X20X15 DE 5.8M	56,05000	1121,00000	1.177,05	1121,00000	56,05000	2,47	138,70
TACO CJTO HIT M5 5/27P	413,00000	8260,00000	8.673,00	8260,00000	413,00000	0,07	30,77
TACO DE LATON RH M6	307,45000	6149,00000	6.456,45	6149,00000	307,45000	0,14	43,63
VARILLA ROSCADA M6 X 1000	308,30000	6166,00000	6.474,30	6166,00000	308,30000	0,44	135,81
TUERCA HEXAGONAL DIN-934 M6	613,90000	12278,00000	12.891,90	12278,00000	613,90000	0,01	6,92
ATORNILLADOR DWSE 6.3 110V	0,80000	16,00000	16,80	1,00000	15,80000	223,49	3.531,14
DESTORNILLADOR TEKS C/TORQ AJU	1,25000	25,00000	26,25	1,00000	25,25000	244,82	6.181,71
ESMERILADORA ANGULO PEQ 115 MM	0,90000	18,00000	18,90	2,00000	16,90000	137,39	2.321,81
ESMERILADORA ANGULAR 180/230MM	0,50000	10,00000	10,50	2,00000	8,50000	329,11	2.797,44
ESMERILADORA DE BANCO 200 MM	0,35000	7,00000	7,35	2,00000	5,35000	192,34	1.028,99
LIJADORA ORB WFO 280 220V/60HZ	0,25000	5,00000	5,25	1,00000	4,25000	277,95	1.181,29
LIJADORA ORBITA VARIABLE 127MM	0,25000	5,00000	5,25	1,00000	4,25000	142,79	606,86
LLAVE IMPACTO 13MM 110V	0,10000	2,00000	2,10	1,00000	1,10000	299,19	329,11
CONJ. PERFOR. PAV C/PORT BROCA	0,15000	3,00000	3,15	1,00000	2,15000	2.009,22	4.319,82

ESTUCHE ROTOMARTILLO VSR 1/2	0,45000	9,00000	9,45	4,00000	5,45000	306,15	1.668,53
SIERRA ANG. UN BISEL C/FRE ELE	1,70000	34,00000	35,70	1,00000	34,70000	579,68	20.114,90
ESTUCHE SIERRA CALADOR ORBITAL	0,85000	17,00000	17,85	1,00000	16,85000	196,05	3.303,44
SIERRA CIRCULAR 184MM BISEL 50	3,40000	68,00000	71,40	1,00000	70,40000	175,14	12.329,86
SIERRA CIRCULAR LIGERA 184MM	3,45000	69,00000	72,45	2,00000	70,45000	237,91	16.760,41
TALADRO VVR 1/2 Pulg P/TRAB	2,25000	45,00000	47,25	5,00000	42,25000	203,76	8.608,78
TALADRO PERCUCION 1/2 Pulg VSR	12,70000	254,00000	266,70	5,00000	261,70000	189,49	49.588,49
TALADRO PERCUT 1/2 VSR 2 VELOC	13,25000	265,00000	278,25	5,00000	273,25000	206,99	56.560,02
LLAVE AJUSTABLE M/ANTIR 8 PLG	17,75000	355,00000	372,75	6,00000	366,75000	4,88	1.789,13
LLAVE AJUSTABLE M/ANTIR 10 PLG	0,30000	6,00000	6,30	6,00000	0,30000	6,82	2,05
MARTILLO BT CARP MAD 16 ONZ	0,50000	10,00000	10,50	10,00000	0,50000	4,00	2,00
PORTAELECTRODO 300 AMPS	0,50000	10,00000	10,50	10,00000	0,50000	3,48	1,74
PORTAELECTRODO 500 AMPS	0,50000	10,00000	10,50	10,00000	0,50000	3,74	1,87
EXTENSION 50 PIES 3 TOMAS	2,80000	56,00000	58,80	1,00000	57,80000	9,63	556,61
HERRAJE PARA TANQUE INODORO7/8	5,00000	100,00000	105,00	100,00000	5,00000	4,00	20,02
LATIGUILLO PLAST ½X7/8X16CM	4,85000	97,00000	101,85	97,00000	4,85000	1,53	7,40
LLAVE DE ANGULO DE ½X½	4,95000	99,00000	103,95	99,00000	4,95000	2,11	10,43
LLAVE DUCHA EMPOTRAR 1/2 CROM	0,55000	11,00000	11,55	11,00000	0,55000	7,70	4,24
REGADERA CROMADA CON TUBO 1/2	4,45000	89,00000	93,45	89,00000	4,45000	1,25	5,58
TRAMPA DE LAV PLAST 1¼ PLG	4,80000	96,00000	100,80	96,00000	4,80000	1,07	5,13
TRAMPA FREGD SIMP PLAST 1½PLG	2,45000	49,00000	51,45	49,00000	2,45000	1,09	2,67
VALVULA SALID LAV C/TAP1¼ PLG	4,75000	95,00000	99,75	95,00000	4,75000	1,17	5,57
BISAGRA 3.5X3.5X1.6 DORADA	19,70000	394,00000	413,70	394,00000	19,70000	1,04	20,41
CERRADURAS SOBREP DIAM DORADA	2,45000	49,00000	51,45	49,00000	2,45000	3,45	8,45
PICAPORTE 2P BOL C/LLC/SEG NIQ	3,00000	60,00000	63,00	60,00000	3,00000	6,21	18,62
PICAPORTE 2P S/LLS/SEG NIQ	2,50000	50,00000	52,50	50,00000	2,50000	6,13	15,32
TIRADOR AGARRADERA 6PLG	9,80000	196,00000	205,80	196,00000	9,80000	0,84	8,23
INTERRUPTOR SENCILL 15AMP/120V	11,50000	230,00000	241,50	230,00000	11,50000	0,67	7,76
TAPA INTERRUPT SENCILLO MARFIL	11,50000	230,00000	241,50	230,00000	11,50000	0,38	4,31
TAPE PVC 19X20MM	11,00000	220,00000	231,00	220,00000	11,00000	0,90	9,92
CABLE ELECT TW 10X100M	125,00000	2500,00000	2.625,00	100,00000	2525,00000	98,68	249.169,02
LUMINARIA REGLETA1X36W 115V	4,05000	81,00000	85,05	81,00000	4,05000	7,18	29,08
REFLECTOR HALOG 500W IP55 220V	10,05000	201,00000	211,05	201,00000	10,05000	5,42	54,43
PAV 33X33 APOLO ANTID 1.75	2,60000	52,00000	54,60	52,00000	2,60000	17,46	45,40
ANGULAR PERIMETRAL L 20 L= 300	18,75000	375,00000	393,75	375,00000	18,75000	1,86	34,85
PLACA YUNSA 61X61 MARBELLA	30,26300	605,26000	635,52	605,26000	30,26300	4,19	126,92

PERFIL PRIMARIO T-24 L= 3660	23,60000	472,00000	495,60	472,00000	23,60000	3,31	78,13
PERFIL SECUNDARIO T-24 L= 610	140,90000	2818,00000	2.958,90	2818,00000	140,90000	0,62	87,54
PERFIL SECUNDARIO T-24 L= 1220	140,30000	2806,00000	2.946,30	2806,00000	140,30000	0,93	130,61
TACO CJTO HIT M5 5/27P	191,15000	3823,00000	4.014,15	3823,00000	191,15000	0,07	14,24
BUJE PP ROSCA M-H DN ¾ X ½	7,60000	152,00000	159,60	2,00000	157,60000	0,24	37,30
CODO 90° PP ROSCA H-H DN ½	1,70000	34,00000	35,70	34,00000	1,70000	0,15	0,25
CODO 90° PP ROSCA H-H DN ¾	32,80000	656,00000	688,80	1,00000	687,80000	0,32	221,47
TEE 90° PP ROSCA H-H-H DN ¾	3,25000	65,00000	68,25	2,00000	66,25000	0,53	35,35
UNIVERSAL PP ROSCA H-H DN ¾	28,30000	566,00000	594,30	1,00000	593,30000	2,25	1.334,65
GUANTES DE LATEX RUGOSO	2,70000	54,00000	56,70	40,00000	16,70000	0,78	13,00
PARES DE GUANTES NITRIO GREEN	2,50000	50,00000	52,50	50,00000	2,50000	1,69	4,22
Adhesivo PVC Bote 1000 ml	9,35000	187,00000	196,35	187,00000	9,35000	11,37	106,29
TUBERIA PVC 5.7 PN-10 25	2,25000	45,00000	47,25	45,00000	2,25000	4,74	10,66
CODO MIXTO PVC H-RH 20 X ½	0,30000	6,00000	6,30	6,00000	0,30000	0,85	0,26
TUBERIA PVC 5.7 PN10 40 x 1.9	1,75000	35,00000	36,75	35,00000	1,75000	10,81	18,92
TUBERIA PVC 50 x 3.0 MM	4,75000	95,00000	99,75	3,00000	96,75000	6,61	639,25
TUBERIA PVC 5.7M 50 x 3.0 MM	1,80000	36,00000	37,80	36,00000	1,80000	12,67	22,80
CODO 45° PVC M-H 50 MM	273,30000	5466,00000	5.739,30	4,00000	5735,30000	0,54	3.069,49
BUJE REDUCIDO PVC 25 x 20	2,40000	48,00000	50,40	48,00000	2,40000	0,26	0,61
CODO MIXTO PVC H-RH 20 X ½	3,85000	77,00000	80,85	77,00000	3,85000	0,85	3,28
MANGUITO PVC RH 20 X ½	0,20000	4,00000	4,20	4,00000	0,20000	0,84	0,17
TEE 90° PVC 20	0,80000	16,00000	16,80	16,00000	0,80000	0,26	0,20
Malla plastica p/ventana 1x30m	0,35000	7,00000	7,35	2,00000	5,35000	24,07	128,77
TUBERIA PVC 50 x 3.0 MM	0,75000	15,00000	15,75	4,00000	11,75000	2,50	29,36
TUBO PVC SANIT. 3 MTS 50MM	2,90000	58,00000	60,90	58,00000	2,90000	2,15	6,23
TUBO PVC SANIT. 3 MTS 75MM	51,35000	1027,00000	1.078,35	1027,00000	51,35000	2,88	148,06
TUBO PVC SANIT. 3 MTS 110MM	0,70000	14,00000	14,70	14,00000	0,70000	4,73	3,31
CODO 45° PVC M-H 160 MM	0,90000	18,00000	18,90	18,00000	0,90000	2,86	2,57
MANGUITO LISO PVC H-H 160 MM	11,15000	223,00000	234,15	223,00000	11,15000	2,19	24,41
MANGUITO LISO PVC H-H 200 MM	5,10000	102,00000	107,10	102,00000	5,10000	5,44	27,76
LATIGUILLO METAL ½X½X50CM	32,80000	656,00000	688,80	36,00000	652,80000	1,12	731,25
LLAVE P/LAVAMANO ½ CROMADO	1,75000	35,00000	36,75	35,00000	1,75000	2,50	4,38
SIFA LAVAMANO 11/4 CON TRAMPA	1,95000	39,00000	40,95	39,00000	1,95000	1,56	3,05
PEDESTAL NO. 39 BLANCO	1,30000	26,00000	27,30	26,00000	1,30000	5,98	7,77
JGO DE TORNILLO EXPANSORES P/F	1,95000	39,00000	40,95	39,00000	1,95000	0,51	1,00
LLAVE ANGULO 1/2" M-M P/LAVABO	1,65000	33,00000	34,65	33,00000	1,65000	1,12	1,85

TUBERIA PVC 3M 160 x 3.2 MM	4,30000	86,00000	90,30	86,00000	4,30000	15,83	68,07
CUADRADO 16MM PRIMERA SEA1025	0,75000	15,00000	15,75	7,26000	8,49000	764,91	6.494,11
GRIFO CURVA USA 1/2	3,25000	65,00000	68,25	6,00000	62,25000	1,69	105,36
LATIGUILLO 1/2X1/2	3,25000	65,00000	68,25	4,00000	64,25000	1,45	93,37
LATIGUILLO 1/2X3/8	3,25000	65,00000	68,25	84,00000	-15,75000	1,39	-21,93
GRIFO COCINA 1/2 SAL. PARED	29,45000	589,00000	618,45	1,00000	617,45000	4,95	3.057,02
VALV. ESFERA 1/2	2,95000	59,00000	61,95	59,00000	2,95000	1,59	4,70
VALV. ESFERA 3/4	2,70000	54,00000	56,70	54,00000	2,70000	2,78	7,51
ADHESIVO PVC 1000 ML (LIMPIAD)	1,20000	24,00000	25,20	24,00000	1,20000	6,65	7,98
ADHESIVO PVC BOTE ¼ GALON	125,00000	2500,00000	2.625,00	77,00000	2548,00000	10,41	26.527,77
CODO 90° PVC H-H DN ½	132,80000	2656,00000	2.788,80	638,00000	2150,80000	0,12	267,94
MANGUITO PVC RH 20 X ½	220,65000	4413,00000	4.633,65	4413,00000	220,65000	0,73	160,50
TEE 90° PVC H-H-H DN ½	5,15000	103,00000	108,15	103,00000	5,15000	0,15	0,77
TERMINAL RM PVC H-RM DN ½	283,40000	5668,00000	5.951,40	76,00000	5875,40000	0,08	451,62
TERMINAL RM PVC H-RM DN ¾	327,75000	6555,00000	6.882,75	6,00000	6876,75000	0,15	1.053,60
TUBERIA PVC 3M RDE-11 DN ¾	10,75000	215,00000	225,75	16,00000	209,75000	2,57	539,53
UNION UNIVERSAL PVC H-H DN ¾	2,80000	56,00000	58,80	56,00000	2,80000	1,03	2,88
VALVULA BOLA PVC ROSCA H DN ¾	3,55000	71,00000	74,55	71,00000	3,55000	6,13	21,76
CODO 45° PVC M-H 50 MM	0,65000	13,00000	13,65	13,00000	0,65000	0,39	0,25
Codo 75x90	17,80000	356,00000	373,80	8,00000	365,80000	0,95	347,51
CODOS D 75X45	27,25000	545,00000	572,25	8,00000	564,25000	1,86	1.051,85
MANGUITO LISO PVC H-H 75 MM	44,50000	890,00000	934,50	890,00000	44,50000	0,41	18,30
MANGUITO LISO PVC H-H 110 MM	42,50000	850,00000	892,50	850,00000	42,50000	0,98	41,58
REDUCIDOS PVC 50X40MM.	4,50000	90,00000	94,50	90,00000	4,50000	0,94	4,25
REDUCIDO 75X50	7,00000	140,00000	147,00	140,00000	7,00000	1,13	7,93
REDUCIDO 100 X 75	27,25000	545,00000	572,25	12,00000	560,25000	0,54	305,09
REGISTRO ROSCADO PVC 110 MM	20,80000	416,00000	436,80	416,00000	20,80000	1,82	37,94
TEE PVC DE 75MM.	1,20000	24,00000	25,20	24,00000	1,20000	1,53	1,84
TUBERIA PVC 50 x 3.0 MM	8,75000	175,00000	183,75	175,00000	8,75000	2,50	21,86
TUBERIA PVC 110 x 3.2 MM	29,40000	588,00000	617,40	40,00000	577,40000	8,26	4.767,91
TUBERIA PVC 160 x 3.2 MM	3,40000	68,00000	71,40	68,00000	3,40000	14,11	47,97
YEE 100	33,40000	668,00000	701,40	2,00000	699,40000	2,07	1.447,76
YEE 45° PVC M-H 110 X 50 MM	8,50000	170,00000	178,50	170,00000	8,50000	1,54	13,12
PEDESTAL D/CERAMICA ESMALTADA	32,80000	656,00000	688,80	1,00000	687,80000	2,66	1.828,30
LAVAMANO COLOR BLANCO	32,80000	656,00000	688,80	3,00000	685,80000	11,45	7.855,05
MUEBLE SANITARIO BLANCO (TAZA,	25,00000	500,00000	525,00	2,00000	523,00000	26,76	13.996,18

MUEBLE SANIT C/BLACK TAZA TANQ	18,75000	375,00000	393,75	41,00000	352,75000	26,97	9.513,53
CODO 45 PVC 110 MM	232,80000	4656,00000	4.888,80	778,00000	4110,80000	0,97	3.989,12
TRAMPA DRENAJE PVC 50MM.	8,50000	170,00000	178,50	170,00000	8,50000	0,97	8,25
TAPA DE TRAMPA 50	8,50000	170,00000	178,50	170,00000	8,50000	0,58	4,94
TAPA REGISTRO 100	25,00000	500,00000	525,00	9,00000	516,00000	1,05	540,08
CUERPO REGISTRO 100 MM	17,80000	356,00000	373,80	9,00000	364,80000	1,14	415,35
LIMPIADOR	32,80000	656,00000	688,80	2,00000	686,80000	0,66	453,61
EXPANSIONES PLAST. 6X30MM	5,43550	108,71000	114,15	108,71000	5,43550	6,19	33,63
TORNILLO ROSCA CHAPA 4.5X60 MM	5,33200	106,64000	111,97	106,64000	5,33200	54,27	289,38
PAV. CALI BEIGE 33*33 CJA 1.75	2,60000	52,00000	54,60	0,00000	54,60000	4,99	272,56
PUERTAS METALICAS P/EXTERIORES	0,30000	6,00000	6,30	6,00000	0,30000	47,51	14,25
PUERTAS METALICAS P/EXT 210X09	0,50000	10,00000	10,50	10,00000	0,50000	57,11	28,55
JGO TAZA SANITARIA C/TANQUE DE	4,45000	89,00000	93,45	3,00000	90,45000	27,31	2.469,75
LATIGUILLO F-F 1/2" 30CM P/SAN	27,90000	558,00000	585,90	10,00000	575,90000	0,95	549,16
LAVABO MEDIANO CON PEDESTAL	0,30000	6,00000	6,30	6,00000	0,30000	16,15	4,85
GRIFO DE LAVABO DE 1/2" CROMAD	1,25000	25,00000	26,25	3,00000	23,25000	3,54	82,27
JABONERA CERAMICA SENCILLA	250,00000	5000,00000	5.250,00	1,00000	5249,00000	1,49	7.846,46
TAPA P/INODORO	25,00000	500,00000	525,00	11,00000	514,00000	2,63	1.351,16
ADHESIVO PVC 500 ML	3,40000	68,00000	71,40	68,00000	3,40000	1,15	3,90
ADHESIVO PVC 1000 ML (LIMPIAD)	1,00000	20,00000	21,00	20,00000	1,00000	6,65	6,65
ADHESIVO PVC BOTE ¼ GALON	42,25000	845,00000	887,25	4,00000	883,25000	10,41	9.195,70
REDUCIDO PVC H-H DN ¾ X ½	9,00000	180,00000	189,00	180,00000	9,00000	0,06	0,56
CODO 90° PVC H-H DN ½	95,25000	1905,00000	2.000,25	1905,00000	95,25000	0,12	11,87
CODO 90° PVC H-H DN ¾	127,70000	2554,00000	2.681,70	4,00000	2677,70000	0,20	528,81
MANGUITO PVC RH 20 X ½	20,60000	412,00000	432,60	412,00000	20,60000	0,73	14,98
TEE 90° PVC H-H-H DN ½	32,25000	645,00000	677,25	645,00000	32,25000	0,15	4,80
TERMINAL RM PVC H-RM DN ½	127,25000	2545,00000	2.672,25	34,00000	2638,25000	0,08	202,79
TERMINAL RM PVC H-RM DN ¾	8,50000	170,00000	178,50	170,00000	8,50000	0,15	1,30
TUBERIA PVC 3M RDE-9 DN ½	12,35000	247,00000	259,35	247,00000	12,35000	2,00	24,71
UNION UNIVERSAL PVC H-H DN ¾	4,85000	97,00000	101,85	97,00000	4,85000	1,03	4,99
VALVULA BOLA PVC ROSCA H DN ¾	4,55000	91,00000	95,55	91,00000	4,55000	6,13	27,88
CABLE ALLEN DE ACERO 9.3MM	0,50000	10,00000	10,50	10,20400	0,29600	1.343,34	397,63
REVESTIMIENTO CERAMICO 20X30	22,94400	458,88000	481,82	458,88000	22,94400	3,92	89,89
REVESTIMIENTO CERAMICO 20X30	13,03950	260,79000	273,83	260,79000	13,03950	3,92	51,08
CABLE ALLEN DE ACERO 9.53MM	449,50000	8990,00000	9.439,50	8990,00000	449,50000	1,20	541,11
AZADON DE 2.5 LBS CON M/MAD	272,70000	5454,00000	5.726,70	5,00000	5721,70000	5,20	29.776,15

BALDE DE CAUCHO CCH	0,75000	15,00000	15,75	15,00000	0,75000	6,18	4,63
BROCHA CELD NATUR 6 PLG	6,90000	138,00000	144,90	138,00000	6,90000	3,74	25,79
BROCHA CELDA NATURAL 4 PLG	31,90000	638,00000	669,90	638,00000	31,90000	2,02	64,58
CORTADOR DE TUBOS 1/2 A 2 1/2	39,00000	780,00000	819,00	2,00000	817,00000	14,07	11.496,55
PALA CUADRADA M/ANILLA MADERA	25,00000	500,00000	525,00	15,00000	510,00000	4,04	2.062,21
PALA PUNTA MANGO ANILLA MADERA	12,50000	250,00000	262,50	15,00000	247,50000	3,72	920,51
VAGON PARA CONSTRUCCION 5MAN	3,00000	60,00000	63,00	10,00000	53,00000	30,16	1.598,69
JGO VIRULERO 6PZ	3,25000	65,00000	68,25	2,00000	66,25000	20,37	1.349,40
CUCHILLA REPUESTO P/CORTA TUBO	3,25000	65,00000	68,25	2,00000	66,25000	5,11	338,43
CINTILLO DE PVC EN TIRAS BEIGE	6,55000	131,00000	137,55	131,00000	6,55000	0,71	4,63
LATIGUILLO METAL ½X½X50CM	36,90000	738,00000	774,90	738,00000	36,90000	1,12	41,33
PEDESTAL PIAG BLANCO	19,30000	386,00000	405,30	386,00000	19,30000	5,93	114,37
TAPE PLAST P/EMP ELECT1/2X25M	23,85000	477,00000	500,85	477,00000	23,85000	0,54	12,97
JGO TAZA SANITARIA C/TANQUE DE	34,20000	684,00000	718,20	684,00000	34,20000	27,31	933,84
TAZA SANIT DESC PISO BLANCO	20,35000	407,00000	427,35	407,00000	20,35000	18,88	384,25
JGO TORNILLO METALICOS DE FIJA	35,00000	700,00000	735,00	700,00000	35,00000	0,57	19,96
LATIGUILLO F-F 1/2" 30CM P/SAN	35,00000	700,00000	735,00	700,00000	35,00000	0,95	33,37
LAVABO MEDIANO BLANCO S/PEDEST	19,15000	383,00000	402,15	383,00000	19,15000	16,98	325,24
LAVABO MEDIANO CON PEDESTAL	34,75000	695,00000	729,75	695,00000	34,75000	16,15	561,23
SIFA P/LAVABO PLAST 1 1/4" C/DE	36,15000	723,00000	759,15	723,00000	36,15000	1,90	68,70
GRIFO DE LAVABO DE 1/2" CROMAD	35,00000	700,00000	735,00	700,00000	35,00000	3,54	123,85
LLAVE ANGULO 1/2" M-M P/LAVABO	70,00000	1400,00000	1.470,00	1400,00000	70,00000	1,12	78,51
JABONERA CERAM C/AGARRADERA	38,05000	761,00000	799,05	761,00000	38,05000	2,19	83,37
PAR POSTE TOALLERO	38,05000	761,00000	799,05	761,00000	38,05000	2,84	108,10
PORTARROLLO CERAMICA	37,95000	759,00000	796,95	759,00000	37,95000	1,66	62,94
JABONERA CERAMICA SENCILLA	37,90000	758,00000	795,90	758,00000	37,90000	1,49	56,65
TANQUE 6LTS TAPA-MECANISMO PUL	20,25000	405,00000	425,25	405,00000	20,25000	14,96	302,84
PAR DE TORNILLOS TAZA TANQUE	1,20000	24,00000	25,20	24,00000	1,20000	0,42	0,51
TAPA P/INODORO	55,35000	1107,00000	1.162,35	1107,00000	55,35000	2,63	145,50
ESMALTE ALQ. INT/EXT PARDO	1,55000	31,00000	32,55	31,00000	1,55000	8,88	13,76
TUBERIA ELECT PP 16 MM	50,00000	1000,00000	1.050,00	1000,00000	50,00000	0,63	31,72
TUBO CORRUGADO 16	45,00000	900,00000	945,00	900,00000	45,00000	0,15	6,65
ALAMBRE ELECT TW 10X100M	2,50000	50,00000	52,50	4,40000	48,10000	24,45	1.176,05
ALAMBRE ELECT TW 12X100M	3,95000	79,00000	82,95	4,80000	78,15000	16,85	1.316,83
ALAMBRE ELECT TW 14X100M	7,50000	150,00000	157,50	5,70000	151,80000	11,40	1.731,19
CABLE ELECT 6	12,70000	254,00000	266,70	1,60000	265,10000	68,86	18.255,45

CABLE ELECT 8	12,50000	250,00000	262,50	3,40000	259,10000	46,89	12.149,71
TUBER. PP DN 110 MM 2.0MTS	4,55000	91,00000	95,55	91,00000	4,55000	9,11	41,45
YEE 45° M-H D 160 X 110	2,30000	46,00000	48,30	46,00000	2,30000	16,87	38,80
CASQUILLO PER 25 MM	7,20000	144,00000	151,20	144,00000	7,20000	0,79	5,66
CASQUILLO PER 32 MM	8,40000	168,00000	176,40	168,00000	8,40000	1,77	14,86
CASQUILLO PER 40 MM	4,50000	90,00000	94,50	90,00000	4,50000	5,27	23,72
CASQUILLO PER 50 MM	25,00000	500,00000	525,00	96,00000	429,00000	6,56	2.812,68
CODO 90° PER 25 MM	16,25000	325,00000	341,25	22,00000	319,25000	4,30	1.372,63
CODO 90° PER 32 MM	1,20000	24,00000	25,20	24,00000	1,20000	7,74	9,29
CODO 90° PER 50 MM	1,20000	24,00000	25,20	6,00000	19,20000	39,15	751,71
REDUCIDO PER 32 X 25 MM	0,60000	12,00000	12,60	12,00000	0,60000	6,52	3,91
REDUCIDO PER 40 X 32 MM	0,60000	12,00000	12,60	12,00000	0,60000	17,40	10,44
REDUCIDO PER 50 X 40 MM	29,05000	581,00000	610,05	18,00000	592,05000	22,99	13.612,22
RACOR FIJO PER RH 32 MM X 1	12,70000	254,00000	266,70	18,00000	248,70000	6,37	1.584,22
RACOR FIJO PER RM 25 MM X ¾	2,40000	48,00000	50,40	48,00000	2,40000	4,72	11,32
RACOR FIJO PER RM 40 MM X 1½	1,75000	35,00000	36,75	35,00000	1,75000	18,60	32,55
RACOR FIJO PER RM 50 MM X 1½	1,50000	30,00000	31,50	30,00000	1,50000	24,35	36,52
TEE PER 40 MM	0,60000	12,00000	12,60	12,00000	0,60000	29,85	17,91
TEE RED PER 32 X 25 X 32 MM	4,90000	98,00000	102,90	24,00000	78,90000	9,31	734,56
TUBO PER RAUHIS DN 25 X 2.3	25,00000	500,00000	525,00	30,00000	495,00000	2,52	1.245,42
TUBO PER SDR 11 32 X 2.9 X 5 M	28,10000	562,00000	590,10	31,00000	559,10000	18,08	10.107,73
TUBO PER SDR 11 40 X 3.7	32,90000	658,00000	690,90	20,00000	670,90000	30,14	20.223,61
TUBO P/AGUA CAL 25X2.3	1,25000	25,00000	26,25	25,00000	1,25000	2,43	3,04
CASQUILLO CORREDIZO 25X2.3	2,50000	50,00000	52,50	50,00000	2,50000	0,76	1,90
CODO 90X40	27,60000	552,00000	579,60	13,00000	566,60000	20,97	11.881,60
MANG. ACOP. DER. RED. 32-25	0,50000	10,00000	10,50	10,00000	0,50000	6,31	3,16
CODO 90 25/25	0,50000	10,00000	10,50	10,00000	0,50000	4,12	2,06
MANG. ACOP. DER RED 50-40	0,75000	15,00000	15,75	15,00000	0,75000	18,38	13,79
CASQUILLO CORREDIZO 50	4,50000	90,00000	94,50	90,00000	4,50000	4,86	21,87
TEE 40-40-40	1,00000	20,00000	21,00	20,00000	1,00000	22,15	22,15
MANG. ACOP. DER. RED. 40-32	0,50000	10,00000	10,50	10,00000	0,50000	13,78	6,89
CODO 90 60-50	0,50000	10,00000	10,50	10,00000	0,50000	30,27	15,14
CASQUILLO CORREDIZO 32 MM (150	3,00000	60,00000	63,00	60,00000	3,00000	1,28	3,84
RAUTOOL M1	0,40000	8,00000	8,40	1,00000	7,40000	936,49	6.930,03
JUEGOS COMP. RAUTOL M-1 40X3.7	1,50000	30,00000	31,50	1,00000	30,50000	308,68	9.414,74
RAUTOOL E-61 F50-63	1,25000	25,00000	26,25	1,00000	25,25000	1.168,78	29.511,70

TAPE ELECTRICO 10	50,00000	1000,00000	1.050,00	203,00000	847,00000	0,18	152,46
TAPE DE GOMA (BIADHESIVO) 19X2	0,55000	11,00000	11,55	11,00000	0,55000	10,13	5,57
VALVULA BOLA PP ROSCA HH DN ¾	30,00000	600,00000	630,00	1,00000	629,00000	3,19	2.005,33
CODO RC HB DE 90X1/2	27,50000	550,00000	577,50	550,00000	27,50000	0,17	4,69
CODO 90° PP ROSCA H-H DN ¾	2,30000	46,00000	48,30	46,00000	2,30000	0,29	0,67
CODO 90° PP ROSCA H-H DN 1	2,00000	40,00000	42,00	40,00000	2,00000	0,43	0,86
REDUCIDO PP ROSCA DN 1 X ¾	12,70000	254,00000	266,70	3,00000	263,70000	0,45	119,54
TEE 90° PP ROSCA H-H-H DN 1	45,00000	900,00000	945,00	26,00000	919,00000	0,78	720,58
TEE 90° PP ROSCA H-H DN 1 X ¾	43,75000	875,00000	918,75	2,00000	916,75000	0,75	683,70
TAPON PP ROSCA M DN 1	0,90000	18,00000	18,90	18,00000	0,90000	0,24	0,21
TUBERIA PP BICAPA 5M DN ½	27,40000	548,00000	575,40	8,00000	567,40000	3,33	1.888,02
TUBERIA PP BICAPA 5M DN ¾	12,20000	244,00000	256,20	6,00000	250,20000	4,51	1.128,11
TUBERIA PP BICAPA 5M DN 1	27,90000	558,00000	585,90	1,00000	584,90000	7,01	4.099,17
UNIVERSAL PP ROSCA H-H DN 1	78,15000	1563,00000	1.641,15	58,00000	1583,15000	0,96	1.512,43
VALVULA BOLA PP ROSCA HH DN ¾	23,30000	466,00000	489,30	45,00000	444,30000	3,19	1.416,48
REJILLA REDONDA CROM DN 100 MM	72,75000	1455,00000	1.527,75	12,00000	1515,75000	0,21	321,92
SIFON GUARANI PVC H-M DN 50 MM	0,55000	11,00000	11,55	11,00000	0,55000	0,68	0,38
CAJA MECAN NA 4X2 MOD 4120105	15,25000	305,00000	320,25	305,00000	15,25000	0,77	11,81
MINICAL 17X15 REF/MC15178	20,75000	415,00000	435,75	415,00000	20,75000	1,57	32,64
PINTURA ESM PARDO 3.78L	75,00000	1500,00000	1.575,00	78,00000	1497,00000	8,93	13.366,18
BUJE REDUCIDO PVC 32 x 25	75,00000	1500,00000	1.575,00	51,00000	1524,00000	0,31	465,77
BUJE REDUCIDO PVC 32 x 20	51,25000	1025,00000	1.076,25	16,00000	1060,25000	0,39	412,17
CODO MIXTO PVC REFOR 25x3/4	125,00000	2500,00000	2.625,00	19,00000	2606,00000	1,42	3.691,40
CODO 45° PVC H-H 20	107,65000	2153,00000	2.260,65	40,00000	2220,65000	0,44	987,08
CODO 45° PVC H-H 25	260,75000	5215,00000	5.475,75	15,00000	5460,75000	0,59	3.235,49
CODO 45° PVC H-H 32	1,20000	24,00000	25,20	24,00000	1,20000	0,80	0,96
CODO 90° PVC H-H 25	7,10000	142,00000	149,10	142,00000	7,10000	0,42	2,96
CODO 90° PVC H-H 32	6,00000	120,00000	126,00	120,00000	6,00000	0,63	3,78
CODO 90° PVC H-H 40	32,90000	658,00000	690,90	36,00000	654,90000	0,88	576,01
CODO 90° PVC H-H 50	24,40000	488,00000	512,40	25,00000	487,40000	1,33	649,87
MANGUITO PVC 20	33,45000	669,00000	702,45	34,00000	668,45000	0,39	260,00
MANGUITO PVC 25	1,70000	34,00000	35,70	34,00000	1,70000	0,44	0,76
MANGUITO PVC 32	27,40000	548,00000	575,40	12,00000	563,40000	0,54	302,50
MANGUITO PVC RH 25 X ¾	22,25000	445,00000	467,25	5,00000	462,25000	1,44	667,57
Manguit.Union mixto PVC 32x1	0,65000	13,00000	13,65	13,00000	0,65000	1,77	1,15
TAPA PVC H 20	33,20000	664,00000	697,20	8,00000	689,20000	0,29	198,15

TAPA PVC H 25	32,70000	654,00000	686,70	12,00000	674,70000	0,33	224,90
TAPA PVC H 32	33,20000	664,00000	697,20	10,00000	687,20000	0,47	324,36
TAPA PVC H 50	33,45000	669,00000	702,45	4,00000	698,45000	1,07	743,85
TEE DOBLE 90° PVC 20	32,90000	658,00000	690,90	5,00000	685,90000	0,85	584,39
TEE DOBLE 90° PVC 25	32,70000	654,00000	686,70	6,00000	680,70000	0,74	506,12
TEE DOBLE 90° PVC 32	18,40000	368,00000	386,40	3,00000	383,40000	1,52	582,77
TEE 90° PVC 25	16,05000	321,00000	337,05	151,00000	186,05000	0,54	99,91
TEE 90° PVC 32	16,80000	336,00000	352,80	17,00000	335,80000	0,77	258,10
TERMINAL RM PVC 25 X ¾	32,95000	659,00000	691,95	9,00000	682,95000	0,56	379,46
TERMINAL RM PVC 32 X 1	32,95000	659,00000	691,95	19,00000	672,95000	0,66	442,38
TERMINAL RM PVC 40 X 1¼	6,25000	125,00000	131,25	3,00000	128,25000	0,88	112,86
TEE MIXTA 90° PVC 25 X ¾	47,95000	959,00000	1.006,95	12,00000	994,95000	1,57	1.566,22
TEE MIXTA 90° PVC 32 X 1	32,70000	654,00000	686,70	16,00000	670,70000	2,05	1.372,42
TEE REDUCIDA PVC 25 x 20	24,40000	488,00000	512,40	7,00000	505,40000	0,63	318,09
TEE REDUCIDA PVC 32 x 25	19,95000	399,00000	418,95	5,00000	413,95000	0,86	356,43
TAPON PVC RM 20 X ½	32,95000	659,00000	691,95	12,00000	679,95000	0,44	302,01
TAPON PVC RM 25 X ¾	27,25000	545,00000	572,25	12,00000	560,25000	0,56	311,41
TUBERIA PVC 5M PN16 25 x 2.4	274,45000	5489,00000	5.763,45	65,00000	5698,45000	4,55	25.906,71
TUBERIA PVC 5M PN16 32 x 2.4	107,75000	2155,00000	2.262,75	15,00000	2247,75000	7,55	16.962,76
UNION UNIVERSAL PVC 25	32,75000	655,00000	687,75	62,00000	625,75000	1,44	903,86
UNION UNIVERSAL PVC 32	22,70000	454,00000	476,70	12,00000	464,70000	2,05	951,09
UNION UNIVERSAL PVC 50	27,25000	545,00000	572,25	1,00000	571,25000	3,06	1.745,74
VALVULA BOLA PVC 25	49,45000	989,00000	1.038,45	27,00000	1011,45000	5,89	5.956,30
VALVULA BOLA PVC 40	32,80000	656,00000	688,80	2,00000	686,80000	9,02	6.194,94
VALVULA BOLA PVC 50	32,95000	659,00000	691,95	3,00000	688,95000	12,19	8.394,86
CANAL 17X25	5,75000	115,00000	120,75	115,00000	5,75000	1,95	11,23
PINT ANTIC ROJA FLAMUKO 3.785L	15,00000	300,00000	315,00	300,00000	15,00000	11,60	174,03
TUBO PER SDR 11 50 X 4.6	0,75000	15,00000	15,75	15,00000	0,75000	10,44	7,83
BROCHA BT CELD NAT PROF 4 PLG	0,60000	12,00000	12,60	12,00000	0,60000	1,86	1,12
TUBERIA ELECT PP 32 MM	28,35000	567,00000	595,35	567,00000	28,35000	3,50	99,23
PAV 33X33 CIANITA BRANCO 1.75	25,00000	500,00000	525,00	63,00000	462,00000	12,41	5.732,27
PAV 45X45 BALEARES GRIS 1.42M2	17,75000	355,00000	372,75	56,00000	316,75000	9,90	3.136,79
PAV31.6X31.6COTTO PELLE MARRON	4,50000	90,00000	94,50	18,00000	76,50000	9,76	746,90
PAV 31.6X31.6 LEON BLANCO	29,35000	587,00000	616,35	7,00000	609,35000	7,67	4.674,73
PAV 31.2X31.2 PISA BLACK	14,40000	288,00000	302,40	288,00000	14,40000	8,16	117,50
PAV 31.6X31.6 PRISMA NEGRO	27,25000	545,00000	572,25	46,00000	526,25000	9,76	5.138,14

PAV 31.6X31.6 PRISMA PITACHO	20,80000	416,00000	436,80	416,00000	20,80000	9,76	203,08
PAV 45X45 SKI NEGRO 1.42M2	13,40000	268,00000	281,40	268,00000	13,40000	9,90	132,70
PAV 45X45 MARINA MARFIL 1.42M2	29,35000	587,00000	616,35	319,00000	297,35000	9,92	2.948,71
PAV 31.6X31.6 CM SORCO BEIGE	2,70000	54,00000	56,70	12,00000	44,70000	9,76	436,18
PAV CERAMICO 30x30 VEGA BG	8,68300	173,66000	182,34	173,66000	8,68300	5,44	47,20
PAV CERAMICO 30x30 SIENA VR	194,40000	3888,00000	4.082,40	3888,00000	194,40000	5,75	1.118,68
PAV CERAMICO 30x30 SIENA BG	20,28000	405,60000	425,88	405,60000	20,28000	5,44	110,24
PAV CERAMICO 30x30 VEGA BG	22,75000	455,00000	477,75	0,00000	477,75000	5,44	2.597,10
SUM SIF PVC EXTEN H/V 50/40 MM	38,50000	770,00000	808,50	770,00000	38,50000	7,29	280,66
SUM SIF PVC EXTEN H/V 75/50 MM	24,10000	482,00000	506,10	482,00000	24,10000	8,41	202,63
BROCHA BT CELD NATUR DE 4 PLG	3,25000	65,00000	68,25	65,00000	3,25000	3,98	12,92
BROCHA BT CELD NATUR DE 5 PLG	14,50000	290,00000	304,50	290,00000	14,50000	4,17	60,47
PINT ACRIL BLANCO 88823 4L	56,90000	1138,00000	1.194,90	1138,00000	56,90000	8,11	461,46
CAJA ELÉCT IP-55 4 MOD ADOSAR	3,20000	64,00000	67,20	64,00000	3,20000	5,06	16,18
CAJA ELÉCT IP-55 6 MOD ADOSAR	3,25000	65,00000	68,25	65,00000	3,25000	6,94	22,57
CAJA ELÉCT IP-55 8 MOD ADOSAR	35,00000	700,00000	735,00	70,00000	665,00000	9,93	6.602,88
ARMARIO METALICO 400X300X200MM	7,50000	150,00000	157,50	40,00000	117,50000	83,05	9.758,02
ARMARIO METALICO 600X400X200MM	6,20000	124,00000	130,20	44,00000	86,20000	86,09	7.421,17
TERMOMAGNETICO 1P CURVA 40A	4,50000	90,00000	94,50	90,00000	4,50000	18,58	83,61
TERMOMAGNETICO 1P CURVA 32A	7,00000	140,00000	147,00	140,00000	7,00000	14,82	103,76
TERMOMAGNETICO 1P CURVA 25A	7,00000	140,00000	147,00	140,00000	7,00000	8,27	57,92
TERMOMAGNETICO 1P CURVA 20A	7,00000	140,00000	147,00	140,00000	7,00000	7,89	55,22
INTERRUP.MODULAR 2P 20A 10Ka	9,50000	190,00000	199,50	190,00000	9,50000	14,67	139,37
INTERRUP.MODULAR 2P 32A 10Ka	9,45000	189,00000	198,45	189,00000	9,45000	17,51	165,50
CABLE RVK DE 3 x 4 BOBINA	85,55000	1711,00000	1.796,55	1711,00000	85,55000	2,25	192,81
CABLE RVK DE 3 x 2.5 BOBINA	212,50000	4250,00000	4.462,50	4250,00000	212,50000	2,72	578,19
CABLE RVK DE 4 x 2.5 BOBINA	272,90000	5458,00000	5.730,90	5458,00000	272,90000	3,65	997,42
CABLE RVK DE 4 x 1.5 BOBINA	220,00000	4400,00000	4.620,00	4400,00000	220,00000	1,74	381,94
CABLE H07 VK DE 1 ROLLO 200MTS	5,25000	105,00000	110,25	25,00000	85,25000	48,74	4.155,09
CABLE H07 VK DE 1.5 ROLLO 200M	2,35000	47,00000	49,35	8,00000	41,35000	50,76	2.098,93
CABLE H07 VK DE 10 ROLLO 100MT	27,90000	558,00000	585,90	60,00000	525,90000	178,68	93.967,81
CABLE H07 VK DE 16 ROLLO 100MT	29,35000	587,00000	616,35	40,00000	576,35000	285,28	164.421,13
CABLE RVK DE 2 x 2.5 BOBINA	240,00000	4800,00000	5.040,00	4800,00000	240,00000	2,03	487,32
CABLE RVK DE 2 x 1.5 BOBINA	292,30000	5846,00000	6.138,30	5846,00000	292,30000	1,36	397,64
ACCESORIOS 4 PZAS SKY ROSE	0,95000	19,00000	19,95	19,00000	0,95000	15,60	14,82
LAVAMANOS CAPRI SKY ROSE C/FIJ	1,65000	33,00000	34,65	33,00000	1,65000	8,81	14,53

PANEL APARTAMENTO (V-MEDICO)	32,90000	658,00000	690,90	8,00000	682,90000	68,58	46.831,03
PANEL CENTRAL (4 APTO) (V-MEDI	0,30000	6,00000	6,30	1,00000	5,30000	223,22	1.183,07
TEE 50	22,90000	458,00000	480,90	458,00000	22,90000	0,65	14,89
CODO SANITARIO PVC 100 X 90	6,70000	134,00000	140,70	134,00000	6,70000	1,54	10,32
CODO 50X90	25,30000	506,00000	531,30	506,00000	25,30000	1,05	26,57
Codo 75x90	1,35000	27,00000	28,35	27,00000	1,35000	0,95	1,28
CODOS D 50X45	35,05000	701,00000	736,05	701,00000	35,05000	0,55	19,31
CODOS D 75X45	0,95000	19,00000	19,95	19,00000	0,95000	1,86	1,77
CODO SANITARIO PVC 100 X 45	4,10000	82,00000	86,10	82,00000	4,10000	1,17	4,80
REDUCIDOS PVC 50X40MM.	9,10000	182,00000	191,10	182,00000	9,10000	0,94	8,59
REDUCIDO 75X50	7,15000	143,00000	150,15	143,00000	7,15000	1,13	8,10
REDUCIDO 100 x 50	6,10000	122,00000	128,10	122,00000	6,10000	0,67	4,09
REDUCIDO 100 X 75	27,40000	548,00000	575,40	53,00000	522,40000	0,54	284,47
TEE 100	8,45000	169,00000	177,45	169,00000	8,45000	2,01	16,98
TEE PVC DE 75MM.	4,80000	96,00000	100,80	96,00000	4,80000	1,53	7,34
TUBO 75 X 1.6 MM (SERIE LIGER)	18,75000	375,00000	393,75	375,00000	18,75000	2,09	39,11
TUBO 100 MM (SERIE LIGERA)	27,60000	552,00000	579,60	552,00000	27,60000	2,90	80,01
YEE 75	1,10000	22,00000	23,10	22,00000	1,10000	1,19	1,31
YEE 100	3,30000	66,00000	69,30	66,00000	3,30000	2,07	6,83
Tubo 50 mm (Serie Ligera)	11,50000	230,00000	241,50	230,00000	11,50000	0,91	10,47
TRAMPA DRENAJE PVC 50MM.	10,50000	210,00000	220,50	210,00000	10,50000	0,97	10,19
TAPA DE TRAMPA 50	9,10000	182,00000	191,10	182,00000	9,10000	0,58	5,29
TAPA REGISTRO 100	0,90000	18,00000	18,90	18,00000	0,90000	1,05	0,94
TUBO ELECT 16 MM (TIRA 5.85 M)	2,90000	58,00000	60,90	58,00000	2,90000	1,25	3,63
CUERPO REGISTRO 100 MM	0,90000	18,00000	18,90	18,00000	0,90000	1,14	1,02
VALVULA LAVADERO (H,M)	3,75000	75,00000	78,75	75,00000	3,75000	1,30	4,88
MATAJUNTA PVC	234,90000	4698,00000	4.932,90	4698,00000	234,90000	0,35	82,46
TUBERIA ELECT PVC 1 S-PESADA	32,65000	653,00000	685,65	653,00000	32,65000	4,86	158,65
Adhesivo PVC (Bote 500 ml)	0,60000	12,00000	12,60	12,00000	0,60000	2,33	1,40
Codo 45 MH PVC 75 MM	32,40000	648,00000	680,40	648,00000	32,40000	1,26	40,85
Codo 87 30' HHPVC 50 mm	11,35000	227,00000	238,35	227,00000	11,35000	0,77	8,79
Codo 87 30' MH PVC 75 mm	10,95000	219,00000	229,95	219,00000	10,95000	1,11	12,17
Manguito liso HH PVC 50 mm	34,45000	689,00000	723,45	87,00000	636,45000	0,78	498,98
Manguito liso HH PVC 75 mm	34,20000	684,00000	718,20	4,00000	714,20000	1,40	1.000,59
Tapon red.excent MH PVC 50/40	35,00000	700,00000	735,00	276,00000	459,00000	0,54	248,00
Tapon red.excent MH PVC 75/50	9,05000	181,00000	190,05	181,00000	9,05000	1,26	11,41

Tee 87 30' MH PVC 75 mm	8,85000	177,00000	185,85	177,00000	8,85000	1,80	15,96
Yee 45 HH PVC 50 mm	30,35000	607,00000	637,35	607,00000	30,35000	1,29	39,13
Yee 45 HH PVC 75 mm	24,50000	490,00000	514,50	490,00000	24,50000	2,04	49,93
CA INTERRUPTOR SIMPLE EMPOTRAR	0,05000	1,00000	1,05	1,00000	0,05000	1,33	0,07
LUMINARIA REGLETA 1X20 110V 60	2,95000	59,00000	61,95	59,00000	2,95000	5,18	15,29
CA Interruptor Doble p/e Viv.	3,20000	64,00000	67,20	64,00000	3,20000	3,05	9,76
Tapon ciego M PVC 50 mm	3,45000	69,00000	72,45	69,00000	3,45000	0,57	1,96
Tapon ciego M PVC 75 mm	0,60000	12,00000	12,60	12,00000	0,60000	1,23	0,74
Tapon ciego M PVC 110 mm	2,00000	40,00000	42,00	40,00000	2,00000	1,26	2,52
Tapon regi.roscado M PVC 50 mm	0,55000	11,00000	11,55	11,00000	0,55000	1,11	0,61
Tapon regi.roscado M PVC 75 mm	3,20000	64,00000	67,20	64,00000	3,20000	1,85	5,92
Ampliacion excent.MH PVC75/110	1,35000	27,00000	28,35	27,00000	1,35000	1,35	1,82
COMPONENTE FLUORESC. P/LUMINAR	0,15000	3,00000	3,15	3,00000	0,15000	0,71	0,11
TUBERIA PVC 5M PN10 50 x 2.4	6,05000	121,00000	127,05	121,00000	6,05000	2,37	14,35
TUBERIA PVC PN10 110 x 4.2 MM	96,14500	1922,90000	2.019,05	1922,90000	96,14500	5,57	535,98
MINICANAL 16X16	1,05000	21,00000	22,05	21,00000	1,05000	3,68	3,87
CLAVO C/P 3 1/2 X 10	0,10000	2,00000	2,10	0,16500	1,93500	1.938,55	3.751,09
MINICANAL 16X16	21,45000	429,00000	450,45	429,00000	21,45000	3,68	78,99
ACCESORIO P/MINICANAL 16X16	5,30000	106,00000	111,30	106,00000	5,30000	0,69	3,67
CLAVO CABEZA PLAN 31/2 X 10	0,20000	4,00000	4,20	0,87500	3,32500	1.538,55	5.115,68
CAJA ELECTRICA 4X4	0,70000	14,00000	14,70	14,00000	0,70000	1,09	0,76
CAJA ELECTRICA 4X2	0,55000	11,00000	11,55	11,00000	0,55000	0,76	0,42
PANEL CENTRAL (4 APTO) (V-MEDI	25,00000	500,00000	525,00	1,00000	524,00000	223,22	116.967,28
TAPAS 4X4 AGUJERO REDONDO	90,40000	1808,00000	1.898,40	1808,00000	90,40000	0,22	20,14
CAJA ELECTRICA 4X4	20,15000	403,00000	423,15	403,00000	20,15000	1,09	21,99
CAJA ELECTRICA 4X2	254,70000	5094,00000	5.348,70	5094,00000	254,70000	0,76	192,91
TAPA CIEGA CAJA ELÉCT MET 4X4	47,80000	956,00000	1.003,80	956,00000	47,80000	0,26	12,41
TAPA ELECT PVC 4X4 C/CIRC2½ PL	6,00000	120,00000	126,00	120,00000	6,00000	1,23	7,35
REJILLA DE PISO LATON 100X100	0,25000	5,00000	5,25	5,00000	0,25000	1,52	0,38
LLAVE DUCHA EMPOTRAR CROM½ PLG	0,70000	14,00000	14,70	14,00000	0,70000	10,31	7,22
LLAVE FREG. SALID. PARED	3,25000	65,00000	68,25	65,00000	3,25000	8,64	28,07
CERRADURA SOBREP 2 CILIND C/LL	1,40000	28,00000	29,40	28,00000	1,40000	7,05	9,86
PICAPORTE 2P S/LL/C/S PLATEADO	4,50000	90,00000	94,50	90,00000	4,50000	4,06	18,29
MANGUITO EXTERIOR 32X1	1,05000	21,00000	22,05	21,00000	1,05000	4,17	4,38
LLAVE ESFERA 3/4	3,90000	78,00000	81,90	2,00000	79,90000	9,77	780,62
VALVULA CISTERNA	0,20000	4,00000	4,20	4,00000	0,20000	10,86	2,17

VALVULA CIST 3/4	0,75000	15,00000	15,75	3,00000	12,75000	3,28	41,87
VALVULA CON FLOTANTE 3/4	3,40000	68,00000	71,40	1,00000	70,40000	7,38	519,79
VALVULA CON FLOTANTE 1	4,20000	84,00000	88,20	1,00000	87,20000	10,31	898,89
CJTO SIFA Y CONEXION 11/2	1,35000	27,00000	28,35	27,00000	1,35000	11,52	15,55
REJILLA 4X4	5,45000	109,00000	114,45	109,00000	5,45000	2,17	11,83
TORNILLO TAZA PISO	3,15000	63,00000	66,15	63,00000	3,15000	0,86	2,71
FLOTANTE PLASTICO 150	32,60000	652,00000	684,60	1,00000	683,60000	6,10	4.169,96
GRIFO ROSCA MANGUERA	0,70000	14,00000	14,70	14,00000	0,70000	7,71	5,40
GRIFO FREGADERO SALID. PARED	1,45000	29,00000	30,45	29,00000	1,45000	8,83	12,80
LLAVE LAVADERO 1/2	3,90000	78,00000	81,90	78,00000	3,90000	8,83	34,44
LLAVE DE EMPOTRAR DE 1/2	2,60000	52,00000	54,60	2,00000	52,60000	9,91	521,06
REGADERA DE DUCHA	4,10000	82,00000	86,10	82,00000	4,10000	7,06	28,93
CODO SANITARIO PVC 100 X 90	1,50000	30,00000	31,50	30,00000	1,50000	1,54	2,31
CODO 50X90	6,25000	125,00000	131,25	125,00000	6,25000	1,05	6,56
CODOS D 50X45	1,05000	21,00000	22,05	21,00000	1,05000	0,55	0,58
REDUCIDOS PVC 50X40MM.	7,70000	154,00000	161,70	154,00000	7,70000	0,94	7,27
REDUCIDO 75X50	3,35000	67,00000	70,35	67,00000	3,35000	1,13	3,80
TEE PVC DE 75MM.	2,60000	52,00000	54,60	52,00000	2,60000	1,53	3,98
TUBO 100 MM (SERIE LIGERA)	4,65000	93,00000	97,65	93,00000	4,65000	2,90	13,48
YEE 50	6,00000	120,00000	126,00	120,00000	6,00000	0,68	4,08
YEE 100	4,50000	90,00000	94,50	90,00000	4,50000	2,07	9,32
YEE 100 X 50	1,20000	24,00000	25,20	24,00000	1,20000	1,44	1,73
TRAMPA DRENAJE PVC 50MM.	2,50000	50,00000	52,50	50,00000	2,50000	0,97	2,43
TAPA REGISTRO 100	1,35000	27,00000	28,35	27,00000	1,35000	1,05	1,41
CUERPO REGISTRO 75 MM	7,50000	150,00000	157,50	4,00000	153,50000	0,50	76,75
TAPA REGISTRO 75 MM	7,50000	150,00000	157,50	4,00000	153,50000	0,55	84,43
CUERPO REGISTRO 100 MM	3,00000	60,00000	63,00	29,00000	34,00000	1,14	38,71
VALVULA LAVADERO (H,M)	2,75000	55,00000	57,75	55,00000	2,75000	1,30	3,58
ELECTROBOMBA CENTRIFUGA HORIZO	3,25000	65,00000	68,25	1,00000	67,25000	97,11	6.530,94
BOMBA CENT HORIZ 100B 50LTS	2,30000	46,00000	48,30	6,00000	42,30000	40,09	1.695,91
EST MAD P/COCINA C/3 DIV 90X70	9,40000	188,00000	197,40	188,00000	9,40000	90,81	853,65
EST MAD P/COCINA C/3 DIV 45X70	7,10000	142,00000	149,10	142,00000	7,10000	69,09	490,55
PUNTA PHILIPS STD No 2	5,50000	110,00000	115,50	110,00000	5,50000	1,92	10,58
CINTA ALAMBR 1/8 X100 C/RIEL	1,25000	25,00000	26,25	1,00000	25,25000	15,75	397,62
CUCHARA PARA ALBAÑIL 10 PLG	0,50000	10,00000	10,50	10,00000	0,50000	1,98	0,99
JGO DESTORN COMB 7 PZAS	4,80000	96,00000	100,80	2,00000	98,80000	4,43	437,31

LLAVE TUBO BOXERTOOLS 18 PLG	0,50000	10,00000	10,50	1,00000	9,50000	6,09	57,86
LLAVE TUBO BOXERTOOLS 24 PLG	0,50000	10,00000	10,50	1,00000	9,50000	8,50	80,70
MACETA CON MANGO MADERA 1.5 KG	0,75000	15,00000	15,75	15,00000	0,75000	4,68	3,51
BARRA DESENCOFRADORA 24PLG	3,00000	60,00000	63,00	8,00000	55,00000	4,16	228,65
PICOLETA 1.2 LBS 500G MULTIUSO	3,90000	78,00000	81,90	2,00000	79,90000	2,28	182,07
PRENSA DE MESA C/PLAT DE 3 PLG	2,05000	41,00000	43,05	1,00000	42,05000	14,08	591,85
VAGON CONSTRUCCION RUED MACIZA	22,50000	450,00000	472,50	13,00000	459,50000	138,77	63.766,51
MAZO MANERAL DE MADERA 3 LBS	15,00000	300,00000	315,00	20,00000	295,00000	3,69	1.089,04
GAFAS PROTEC OXICORTE VENT AB	16,00000	320,00000	336,00	41,00000	295,00000	6,86	2.023,70
GAFAS PROTECT. RADIAC SOLAR	6,00000	120,00000	126,00	14,00000	112,00000	8,37	937,96
MASCARA PARA SOLDADOR M3050	0,45000	9,00000	9,45	4,00000	5,45000	8,29	45,16
CINTURON DE LAVOR Y FUERZA	0,50000	10,00000	10,50	1,00000	9,50000	8,78	83,44
GUANTE DE LATEX ESPECIAL	7,60000	152,00000	159,60	152,00000	7,60000	0,79	5,99
GUANTE DE NITRILO MODELO 3002	7,75000	155,00000	162,75	155,00000	7,75000	1,63	12,60
DELANTAR DE LONA 115X70CM	0,50000	10,00000	10,50	4,00000	6,50000	3,92	25,46
MASCARA CONTRA POLVO GRUESO	14,40000	288,00000	302,40	288,00000	14,40000	0,24	3,47
SEMIMASCARA EUROMASK 7354 MILL	7,50000	150,00000	157,50	5,00000	152,50000	7,13	1.086,56
TUERCA HEXAGONAL M6 DIN 934	30,00000	600,00000	630,00	600,00000	30,00000	0,00	0,00
ALICATE PARA CARPINTERO	7,60000	152,00000	159,60	6,00000	153,60000	1,45	223,28
HACHA DE 700G CON MANGO MADER	4,35000	87,00000	91,35	3,00000	88,35000	2,69	237,61
MACETA MANGO MADERA 5 LBS	2,10000	42,00000	44,10	1,00000	43,10000	10,11	435,88
MACETA DE 2 KG MANGO DE MADERA	1,15000	23,00000	24,15	23,00000	1,15000	4,69	5,40
MACETA DE 3 KG MANGO DE MADERA	2,25000	45,00000	47,25	2,00000	45,25000	7,67	347,23
PICOLETA 1.3 LBS 600G MULTIUSO	0,50000	10,00000	10,50	10,00000	0,50000	2,99	1,50
RASTRILLO DE 14 DIENTES	3,25000	65,00000	68,25	4,00000	64,25000	4,58	294,32
PLOMADA CAMP 500G SIN DIABOLO	1,00000	20,00000	21,00	20,00000	1,00000	1,24	1,24
MARCO DE SEGUETA	1,25000	25,00000	26,25	2,00000	24,25000	1,84	44,58
TIJERA DE HOJATALERO 12"	2,30000	46,00000	48,30	3,00000	45,30000	3,35	151,92
BARRA DESENCOFRADORA DE 600X16	3,25000	65,00000	68,25	2,00000	66,25000	2,85	188,49
KIT CORONA HSS P/CARPINTERO	0,25000	5,00000	5,25	5,00000	0,25000	6,07	1,52
PLOMADA CAMPANA 500G	0,10000	2,00000	2,10	2,00000	0,10000	1,24	0,12
PUNTERO C/PROTECTOR 300X16	0,75000	15,00000	15,75	15,00000	0,75000	1,09	0,82
RODEL P/CORTAR AZULEJO 16X6X2	1,60000	32,00000	33,60	2,00000	31,60000	2,85	89,92
RODEL P/CORTAR AZULEJO 22X6X2	0,20000	4,00000	4,20	4,00000	0,20000	2,85	0,57
MARCO SEGUETA AJUSTABLE 12 PLG	0,30000	6,00000	6,30	6,00000	0,30000	1,35	0,41
CUCHARA PUNT ALB M/MAD 7PLG	2,50000	50,00000	52,50	50,00000	2,50000	1,23	3,08

PALA DE PUNTA CON MANGO MADERA	1,70000	34,00000	35,70	34,00000	1,70000	4,17	7,09
ESCUADRA ALUM DE 12X8 PLG	0,15000	3,00000	3,15	3,00000	0,15000	1,76	0,26
ESPATULA DE 4 PLG PROFES	0,80000	16,00000	16,80	16,00000	0,80000	1,49	1,19
PALA CUADRADA MANERAL	2,10000	42,00000	44,10	42,00000	2,10000	4,17	8,76
BROCA DE /CONCRETO BLISTER 1/2	0,40000	8,00000	8,40	8,00000	0,40000	3,52	1,41
DISCO DESBASTE 177.8X6.4X22.2	0,80000	16,00000	16,80	16,00000	0,80000	2,20	1,76
DISCO RUBI ABRASIVO 180X6.5X22	8,00000	160,00000	168,00	5,00000	163,00000	2,50	407,66
PUNTA ASEIN ATORN UNIV PH2 PHI	4,50000	90,00000	94,50	90,00000	4,50000	0,55	2,46
PUNTA ASEIN ATORN UNIV PH3 PHI	4,50000	90,00000	94,50	90,00000	4,50000	0,55	2,46
BROCA CILIND TUGSTENO 7X100	3,60000	72,00000	75,60	72,00000	3,60000	1,33	4,77
BROCA CILIND TUGSTENO 8X120	10,00000	200,00000	210,00	200,00000	10,00000	3,43	34,31
BROCA HSS 8P 4.00	2,00000	40,00000	42,00	40,00000	2,00000	0,92	1,84
BROCA HSS 8P 6.00	4,85000	97,00000	101,85	97,00000	4,85000	1,87	9,05
BROCA CILIND. APOLO TUGST.4X75	1,10000	22,00000	23,10	22,00000	1,10000	3,32	3,65
ADAPTADOR SDS PLUS 1/2 X 20U	3,40000	68,00000	71,40	1,00000	70,40000	2,47	173,89
DISCO CORTE 14" 350 X 3.0 A 3Q	0,30000	6,00000	6,30	6,00000	0,30000	9,19	2,76
DISCO CORTE 14" 350X3.0 A24M	0,50000	10,00000	10,50	10,00000	0,50000	8,15	4,08
DISCO DESB.METAL NOVOFLEX 150X	2,25000	45,00000	47,25	4,00000	43,25000	2,36	102,18
DISCO DESB.METAL PFERD.115X6	2,90000	58,00000	60,90	5,00000	55,90000	1,59	88,78
DISCO DESBAST.INOX/PFERD.115X	1,00000	20,00000	21,00	4,00000	17,00000	1,98	33,58
DISCO DESBASTE INOX/FLEXIAMANT	1,25000	25,00000	26,25	1,00000	25,25000	3,83	96,76
DISCO LAMINAS 115 MM K 40	1,30000	26,00000	27,30	1,00000	26,30000	5,12	134,72
JGO HOJA SIERRA CALADORA 5 PZ	1,25000	25,00000	26,25	1,00000	25,25000	9,84	248,39
JGO HOJA SIERRA CALADORA 5 PZ	3,25000	65,00000	68,25	1,00000	67,25000	6,07	407,87
JGO HOJA SIERRA CALADORA 5 PZ	3,25000	65,00000	68,25	1,00000	67,25000	6,07	407,91
JGO HOJA SIERRA CALADORA 5 PZ	2,25000	45,00000	47,25	1,00000	46,25000	7,69	355,79
PROLONGADOR MULTIWIDIA 280 MM	1,25000	25,00000	26,25	1,00000	25,25000	1,75	44,19
JGO PUNTA ATORNILLA PLANA	4,95000	99,00000	103,95	1,00000	102,95000	25,02	2.575,81
JUEGO 5 HOJAS 50 MM X 2.0	4,35000	87,00000	91,35	3,00000	88,35000	6,07	535,84
DISCO LAMINAS 115 MM K 60	7,25000	145,00000	152,25	1,00000	151,25000	5,12	774,78
BROCA HW P/PIEDRA 7.0 X 100 MM	3,25000	65,00000	68,25	13,00000	55,25000	1,35	74,59
BROCA TUNEL 45X150 MM	0,60000	12,00000	12,60	3,00000	9,60000	225,42	2.164,03
BROCA TUNEL 55X150 MM	0,50000	10,00000	10,50	3,00000	7,50000	261,05	1.957,88
BROCA TUNEL 60X150 MM	0,95000	19,00000	19,95	3,00000	16,95000	357,15	6.053,69
JGO 10 BROCAS HSS-G 1.0-10. MM	3,25000	65,00000	68,25	1,00000	67,25000	9,84	661,74
JGO 6 BROCA TIN 2.0-8.0MM	1,50000	30,00000	31,50	3,00000	28,50000	9,67	275,60

JGO 13 BROCAS TIN 1.5-6.5MM	1,25000	25,00000	26,25	2,00000	24,25000	15,90	385,58
JGO 8 BROCAS HW 3.0-10 MM	1,05000	21,00000	22,05	1,00000	21,05000	10,89	229,23
JGO 18 BROCAS VARIAS 3.0-10.0	1,25000	25,00000	26,25	2,00000	24,25000	14,99	363,51
JGO 5 BROCAS HW 4.0-10.0 MM	2,00000	40,00000	42,00	5,00000	37,00000	6,75	249,75
JGO 5 BROCAS CV 4.0-10 MM	1,80000	36,00000	37,80	1,00000	36,80000	8,16	300,29
BROCA HW P/PIEDRA 4.0 X 75 MM	11,55000	231,00000	242,55	231,00000	11,55000	1,15	13,30
BROCA HW P/PIEDRA 8X120 MM	0,90000	18,00000	18,90	18,00000	0,90000	1,52	1,37
BROCA HW P/PIEDRA 12X150 MM	0,20000	4,00000	4,20	4,00000	0,20000	2,76	0,55
BROCA P/HORM.HW 8X120 MM	15,95000	319,00000	334,95	319,00000	15,95000	1,74	27,69
BROCA P/METAL HSS 2.5X57 MM	17,25000	345,00000	362,25	4,00000	358,25000	0,33	117,43
BROCA P/TUGTENO 3.0 MM	1,25000	25,00000	26,25	5,00000	21,25000	0,25	5,26
BROCA P/METAL HSS 8.0 X 117 MM	37,50000	750,00000	787,50	2,00000	785,50000	1,01	795,71
BROCA P/TUGTENO 9.0 MM	12,80000	256,00000	268,80	2,00000	266,80000	0,67	178,33
BROCA D/MART. SDS PLUS 22X450	27,25000	545,00000	572,25	1,00000	571,25000	31,91	18.225,73
CINCEL PUNTIAGUDO SDS-PLUS 205	13,20000	264,00000	277,20	1,00000	276,20000	10,02	2.767,52
BROCA D/MART. SDS PLUS 18X300	42,70000	854,00000	896,70	1,00000	895,70000	22,77	20.395,09
BROCA D/MART. SDS PLUS 12X210	13,25000	265,00000	278,25	1,00000	277,25000	6,95	1.926,43
MARTILLO ELECTN UHE 28 120V 8A	1,25000	25,00000	26,25	1,00000	25,25000	455,77	11.508,13
MARTILLO BHE24 5.4A 120V705W	1,00000	20,00000	21,00	1,00000	20,00000	349,19	6.983,85
MARTILLO ELECTRONEUMATICO BHE	1,00000	20,00000	21,00	1,00000	20,00000	349,19	6.983,84
TALADRO BE 622	0,75000	15,00000	15,75	1,00000	14,75000	225,73	3.329,52
ATORNILLADOR SE 5040 R+L	0,50000	10,00000	10,50	1,00000	9,50000	205,79	1.954,96
PALA DE PUNTA 9.5A X 12 X 24	1,50000	30,00000	31,50	30,00000	1,50000	4,16	6,24
ESPATULA ERGONOMICA 4 BV	1,50000	30,00000	31,50	30,00000	1,50000	1,57	2,36
PALA CUADRADA BV	1,50000	30,00000	31,50	30,00000	1,50000	5,74	8,61
LLANA C/BASE CAUCHO 5.5X11.5	1,20000	24,00000	25,20	24,00000	1,20000	5,56	6,67
PICAPORTE P/PUERTA DE BAÑO	0,90000	18,00000	18,90	18,00000	0,90000	15,98	14,38
BISAGRA TIPO LIBRO 31/2X31/2	0,10000	2,00000	2,10	2,00000	0,10000	6,22	0,62
PICAPORTE P/PUERTA DE BAÑO	0,50000	10,00000	10,50	10,00000	0,50000	15,88	7,94
REDUCIDO PP H-H 25 x 20 MM	2,40000	48,00000	50,40	48,00000	2,40000	0,36	0,86
TEE 90° PP ROSCA H-H-H DN ¾	1,60000	32,00000	33,60	32,00000	1,60000	0,53	0,85
TEE 90° PP ROSCA H-H-H DN 1	4,50000	90,00000	94,50	90,00000	4,50000	0,80	3,58
TUBERIA PP BICAPA 5M DN 1	3,35000	67,00000	70,35	67,00000	3,35000	6,91	23,15
TUBERIA PP BICAPA 5M DN 1¼	0,10000	2,00000	2,10	2,00000	0,10000	8,68	0,87
TEE PP ROSCA M-H DN ½	3,60000	72,00000	75,60	72,00000	3,60000	0,23	0,81
BUSHING 1 1/2 X 3/4	40,00000	800,00000	840,00	3,00000	837,00000	0,51	427,39

CODO 90° PP ROSCA H-H DN ¾	10,00000	200,00000	210,00	200,00000	10,00000	0,26	2,55
CODO 90° PP ROSCA H-H DN 1	10,30000	206,00000	216,30	206,00000	10,30000	0,43	4,39
TAPON ROSCA MACHO 1/2	2,05000	41,00000	43,05	41,00000	2,05000	0,06	0,11
TUBO PP BPC 10 DE 3/4P X 5 MT	1,90000	38,00000	39,90	38,00000	1,90000	4,88	9,27
NUDO PAREJO HEMBRA DE 1	14,25000	285,00000	299,25	285,00000	14,25000	0,31	4,40
NUDO PAREJO HEMBRA DE 1 1/4	4,05000	81,00000	85,05	81,00000	4,05000	0,66	2,69
NUDO PAREJO HEMBRA DE 2	2,75000	55,00000	57,75	55,00000	2,75000	1,51	4,14
TEE NORMAL ROSCA HEMB 1/2	36,10000	722,00000	758,10	722,00000	36,10000	0,17	6,11
TUBO PP BIC 10 1/2 X 5 MT	1,45000	29,00000	30,45	29,00000	1,45000	2,57	3,72
UNION UNIVERSAL 1	1,05000	21,00000	22,05	21,00000	1,05000	0,75	0,79
TEE NORMAL HH DE 11/2	0,70000	14,00000	14,70	14,00000	0,70000	1,20	0,84
NUDOS RED.R/H 1 X 1/2	2,10000	42,00000	44,10	42,00000	2,10000	0,32	0,67
CODO ROSCA HH 45X10 15PA	32,90000	658,00000	690,90	4,00000	686,90000	0,47	321,13
FLOTA MANERAL MAD./CAUCHO	32,70000	654,00000	686,70	4,00000	682,70000	3,68	2.511,58
BROCA HW P/PIEDRA 6.0 X 100 MM	13,80000	276,00000	289,80	276,00000	13,80000	1,37	18,93
BROCA P/HORM.HW 8X120 MM	22,45000	449,00000	471,45	449,00000	22,45000	1,74	38,97
CUCHARA ALBAÑIL 6" MANGO MADER	0,45000	9,00000	9,45	9,00000	0,45000	1,57	0,71
BROCA DIN388N H88 12.0 MM	4,50000	90,00000	94,50	90,00000	4,50000	2,67	12,00
BROCA DIN 338 N H88 10.0MM	5,90000	118,00000	123,90	118,00000	5,90000	1,71	10,07
BROCA HORMIGON 12 MM	6,60000	132,00000	138,60	132,00000	6,60000	1,25	8,26
LIENZA 3 MTS 16 MM	1,25000	25,00000	26,25	25,00000	1,25000	1,57	1,96
CUCHARA ALBAÑIL 8" MANGO MAD.	4,25000	85,00000	89,25	6,00000	83,25000	2,13	177,32
ESCUADRA 24"X16 METAL	2,80000	56,00000	58,80	2,00000	56,80000	3,52	199,94
ESCUADRA DE METAL 14"	2,25000	45,00000	47,25	8,00000	39,25000	1,60	62,80
MONOFILAMENTO NYLON SUPERFLEX	2,50000	50,00000	52,50	1,00000	51,50000	5,09	262,14
BISAGRA 3½X3½ P BRONCE BRILLO	3,90000	78,00000	81,90	78,00000	3,90000	1,39	5,42
REVEST. IMPERIAL MARRON 25X40	22,50000	450,00000	472,50	0,00000	472,50000	8,00	3.780,00
MATAJUNTA PVC BLANCO/15MM ESP	6,15000	123,00000	129,15	123,00000	6,15000	1,17	7,22
PINTURA ACRIL CREMA 402 4L YC	10,10000	202,00000	212,10	202,00000	10,10000	7,95	80,33
PINTURA ACRIL VAINILL 406 4LYC	6,00000	120,00000	126,00	120,00000	6,00000	7,95	47,72
PINTURA ACRIL CAÑA 408 4L YC	12,00000	240,00000	252,00	240,00000	12,00000	7,95	95,44
PINTURA ACRIL ARENA 410 4L YC	6,00000	120,00000	126,00	120,00000	6,00000	7,95	47,72
PINTURA ACRIL SALMON 416 4L YC	5,50000	110,00000	115,50	110,00000	5,50000	7,95	43,75
PINTURA ACRIL SALMON 418 4LYC	6,00000	120,00000	126,00	120,00000	6,00000	7,95	47,72
PINTURA ACRL ROJO OXID428 4LYC	18,00000	360,00000	378,00	360,00000	18,00000	7,95	143,17
PINTURA ACRL AZULCLAR 438 4LYC	4,50000	90,00000	94,50	90,00000	4,50000	7,95	35,79

Anexo C: Presupuesto de Compras de Mercancías para la Venta.

Unidad Comercializadora Territorial Escambray Cienfuegos
Presupuesto de Compras de Mercancías para la Venta (Almacén Batalla de Ideas)
Por el año que termina el 31 de Diciembre del 2010

Mercancía para la Venta	Inventario Final Deseado de cada Mercancía	Presup. de Ventas	Sub- Total	Inventario inicial Real de cada Mercancía	Se Debe Comprar	Precio Unitario Planific. O Pactado de por Mercanc	Importe
SELLADOR ROSCA PP 50 CM3	0,85000	17,00000	17,85	17,00000	0,85000	2,33	1,98
REVEST 20X20 BLANCO MATE	20,00000	400,00000	420,00	385,00000	35,00000	12,13	424,53
GUANTE DE TRABAJO SOLDADOR 14P	0,50000	10,00000	10,50	10,00000	0,50000	4,68	2,34
MANGUITO PVC 90MM	0,60000	12,00000	12,60	1,00000	11,60000	11,52	133,63
DISCO DIAMANT SEMENT 9PLG	0,50000	10,00000	10,50	3,00000	7,50000	12,87	96,53
DISCO DIAMANTAD ANT 71/4BVSEGM	1,10000	22,00000	23,10	11,00000	12,10000	11,02	133,34
CUBO AC 541	3,35000	67,00000	70,35	67,00000	3,35000	10,21	34,22
DISCO DE CORTE DIAMANTADO	0,85000	17,00000	17,85	17,00000	0,85000	12,96	11,02
PLOMADA CAMPANA 500G	0,50000	10,00000	10,50	10,00000	0,50000	1,24	0,62
ESPUMA POLIURETANO EXPANDIDO	7,05000	141,00000	148,05	141,00000	7,05000	5,98	42,14
INODORO MARA BLANCO (TAZA, TAN	0,05000	1,00000	1,05	1,00000	0,05000	25,60	1,28
LAVAMANO CAPRI BLANCO	0,95000	19,00000	19,95	19,00000	0,95000	6,42	6,10
TAPA DE ASIENTO SANITARIA BLAN	0,40000	8,00000	8,40	8,00000	0,40000	5,51	2,21
BUJE REDUCIDO PVC 32 x 25	0,75000	15,00000	15,75	15,00000	0,75000	0,24	0,18
BUJE REDUCIDO PVC 32 x 20	1,00000	20,00000	21,00	5,00000	16,00000	0,31	4,91
BUJE REDUCIDO PVC 40 x 25	1,50000	30,00000	31,50	11,00000	20,50000	0,58	11,84
BUJE REDUCIDO PVC 40 x 20	1,50000	30,00000	31,50	27,00000	4,50000	0,58	2,59
BUJE REDUCIDO PVC 50 x 40	5,00000	100,00000	105,00	86,00000	19,00000	0,42	8,02
BUJE REDUCIDO PVC 50 x 32	2,50000	50,00000	52,50	19,00000	33,50000	0,78	26,13
BUJE REDUCIDO PVC 50 x 20	1,10000	22,00000	23,10	12,00000	11,10000	0,49	5,42
BUJE REDUCIDO PVC 63 x 32	0,50000	10,00000	10,50	6,00000	4,50000	0,66	2,98
CODO MIXTO PVC H-RH 25 X ¾	1,25000	25,00000	26,25	22,00000	4,25000	0,94	4,01
CODO 45° PVC H-H 25	0,30000	6,00000	6,30	6,00000	0,30000	0,51	0,15

CODO 90° PVC H-H 25	8,35000	167,00000	175,35	167,00000	8,35000	0,32	2,71
CODO 90° PVC H-H 32	7,50000	150,00000	157,50	149,00000	8,50000	0,54	4,57
CODO 90° PVC H-H 63	1,25000	25,00000	26,25	3,00000	23,25000	1,64	38,08
MANGUITO PVC RH 25 X ¾	1,50000	30,00000	31,50	12,00000	19,50000	0,99	19,30
MANGUITO PVC RH 32 X 1	1,50000	30,00000	31,50	28,00000	3,50000	1,00	3,51
MANGUITO PVC RH 40 X 1¼	1,50000	30,00000	31,50	27,00000	4,50000	1,64	7,39
REDUCIDO PVC 63-50 x 25	1,50000	30,00000	31,50	25,00000	6,50000	0,91	5,92
REDUCIDO PVC 63-50 x 20	15,15000	303,00000	318,15	16,00000	302,15000	0,91	275,15
REDUCIDO PVC 75-63 x 40	1,50000	30,00000	31,50	9,00000	22,50000	1,42	31,93
REDUCIDO PVC 90-75 x 50	15,15000	303,00000	318,15	3,00000	315,15000	2,07	651,31
TAPA PVC H 20	5,00000	100,00000	105,00	34,00000	71,00000	0,19	13,28
TAPA PVC H 25	5,00000	100,00000	105,00	52,00000	53,00000	0,23	12,09
TAPA PVC H 32	4,00000	80,00000	84,00	47,00000	37,00000	0,45	16,51
TEE 90° PVC 25	3,00000	60,00000	63,00	48,00000	15,00000	0,45	6,69
TEE 90° PVC 32	3,00000	60,00000	63,00	62,00000	1,00000	0,69	0,69
TEE 90° PVC 40	3,00000	60,00000	63,00	52,00000	11,00000	0,82	8,98
TEE 90 PVC HHH 25 MM	4,00000	80,00000	84,00	14,00000	70,00000	0,35	24,29
TERMINAL RM PVC 25 X ¾	12,50000	250,00000	262,50	239,00000	23,50000	0,38	8,88
TERMINAL RM PVC 32 X 1	10,00000	200,00000	210,00	88,00000	122,00000	0,45	54,44
TERMINAL RM PVC 40 X 1¼	3,00000	60,00000	63,00	60,00000	3,00000	0,59	1,78
TEE MIXTA 90° PVC 25 X ¾	1,50000	30,00000	31,50	30,00000	1,50000	1,05	1,58
TEE MIXTA 90° PVC 32 X 1	5,00000	100,00000	105,00	100,00000	5,00000	1,42	7,10
TEE REDUCIDA PVC 25 x 20	2,60000	52,00000	54,60	52,00000	2,60000	0,58	1,50
TEE REDUCIDA PVC 32 x 20	1,90000	38,00000	39,90	38,00000	1,90000	0,53	1,01
TEE REDUCIDA PVC 63 x 40	0,40000	8,00000	8,40	8,00000	0,40000	2,13	0,85
UNION UNIVERSAL PVC 25	1,35000	27,00000	28,35	27,00000	1,35000	1,35	1,83
UNION UNIVERSAL PVC 63	1,20000	24,00000	25,20	24,00000	1,20000	3,68	4,41
TEE 90° PVC M-H 110 MM	3,00000	60,00000	63,00	60,00000	3,00000	2,08	6,25
CODO 90° PVC H-H 20	0,10000	2,00000	2,10	2,00000	0,10000	0,25	0,02
MANGUITO PVC 50	0,15000	3,00000	3,15	3,00000	0,15000	0,79	0,12
TERMINAL RM PVC 25 X ¾	1,25000	25,00000	26,25	25,00000	1,25000	0,38	0,47
TEE MIXTA 90° PVC 20 X ½	0,50000	10,00000	10,50	6,00000	4,50000	0,94	4,24
TUBERIA PVC 5M PN10 40 x 1.9	2,50000	50,00000	52,50	31,00000	21,50000	5,12	110,08
TUBERIA PVC 315 x 3.9 MM	0,25000	5,00000	5,25	4,00000	1,25000	69,68	87,09
CODO 90° PP ROSCA H-H DN 1	3,00000	60,00000	63,00	60,00000	3,00000	0,65	1,94
CODO 45° PVC H-H 50 MM	32,50000	650,00000	682,50	606,00000	76,50000	0,55	42,08

BROCA HW 5.0X90X150 MM P/HORMI	1,50000	30,00000	31,50	30,00000	1,50000	3,12	4,68
BROCA P/HORM.HW 6X150 MM	0,75000	15,00000	15,75	15,00000	0,75000	3,09	2,32
BROCA SDS-PLUS 5X80X140 P/HORM	7,50000	150,00000	157,50	150,00000	7,50000	4,58	34,31
BROCA DE MARTILLO SDS PLUS 6.0	7,50000	150,00000	157,50	150,00000	7,50000	5,89	44,18
SUPRAPHIX M6	250,00000	5000,00000	5.250,00	4587,00000	663,00000	0,11	71,21
DYNABOLT TORNILLO 6.8 M9x45	35,00000	700,00000	735,00	701,00000	34,00000	0,16	5,27
DYNABOLT TORNILLO 6.8 M10x60	2,00000	40,00000	42,00	32,00000	10,00000	0,26	2,57
DYNABOLT TORNILLO 6.8 M11x80	50,00000	1000,00000	1.050,00	1000,00000	50,00000	0,29	14,42
DYNABOLT TORNILLO 6.8 M12x70	35,00000	700,00000	735,00	640,00000	95,00000	0,40	37,55
DYNABOLT TORNILLO 6.8 M12x100	42,50000	850,00000	892,50	838,00000	54,50000	0,51	28,03
VARILLA ROSCADA M6 X 1000	375,00000	7500,00000	7.875,00	7266,00000	609,00000	0,44	268,26
TUERCA HEXAGONAL DIN-934 M8	475,00000	9500,00000	9.975,00	9300,00000	675,00000	0,02	10,22
PLADUR N 1200 x 3000 x 13MM	30,00000	600,00000	630,00	517,60000	112,40000	2,89	325,00
TORNILLO PM DE 3.9 X 25 MM	2500,00000	50000,00000	52.500,00	1245,00000	51255,00000	0,01	517,68
ELEMENTO DE FIJACION RAPIDA	40,00000	800,00000	840,00	735,00000	105,00000	0,15	15,31
PLACA YUNSA 61X61 MARBELLA	3,00000	60,00000	63,00	54,55500	8,44500	4,19	35,42
PERFIL SECUNDARIO T-24 L= 610	6,50000	130,00000	136,50	124,00000	12,50000	0,62	7,77
PERFIL SECUNDARIO T-24 L= 1220	4,00000	80,00000	84,00	78,00000	6,00000	0,93	5,59
BUJE PP ROSCA M-H DN ¾ X ½	150,00000	3000,00000	3.150,00	2240,00000	910,00000	0,24	215,39
BUJE PP ROSCA M-H DN 1¼ X ¾	4,00000	80,00000	84,00	56,00000	28,00000	0,99	27,60
BUJE PP ROSCA M-H DN 1¼ X 1	7,50000	150,00000	157,50	120,00000	37,50000	0,80	30,15
BUJE PP ROSCA M-H DN 2 X 1	1,75000	35,00000	36,75	31,00000	5,75000	1,55	8,92
BUJE PP ROSCA M-H DN 2 X 1¼	2,00000	40,00000	42,00	33,00000	9,00000	1,23	11,06
CODO 90° PP ROSCA H-H DN ¾	45,00000	900,00000	945,00	882,00000	63,00000	0,32	20,29
CODO 90° PP ROSCA H-H DN 1¼	25,00000	500,00000	525,00	472,00000	53,00000	1,60	84,62
CODO 90° PP ROSCA H-H DN 1½	20,00000	400,00000	420,00	392,00000	28,00000	2,04	57,02
CODO 90° PP ROSCA H-H DN 2	27,50000	550,00000	577,50	548,00000	29,50000	3,29	97,19
MANGUITO PP ROSCA H-H DN ½	120,00000	2400,00000	2.520,00	2348,00000	172,00000	0,23	39,94
MANGUITO PP ROSCA H-H DN ¾	75,00000	1500,00000	1.575,00	1382,00000	193,00000	0,33	64,31
MANGUITO PP ROSCA H-H DN 1¼	0,50000	10,00000	10,50	7,00000	3,50000	1,22	4,28
TEE 90° PP ROSCA H-H-H DN ½	75,00000	1500,00000	1.575,00	1457,00000	118,00000	0,42	50,04
TEE 90° PP ROSCA H-H-H DN ¾	30,00000	600,00000	630,00	554,00000	76,00000	0,53	40,55
TEE 90° PP ROSCA H-H-H DN 1	32,50000	650,00000	682,50	630,00000	52,50000	0,80	41,74
TEE 90° PP ROSCA H-H-H DN 1¼	25,00000	500,00000	525,00	462,00000	63,00000	2,14	134,86
TEE 90° PP ROSCA H-H-H DN 1½	35,00000	700,00000	735,00	655,00000	80,00000	2,56	205,18
TEE 90° PP ROSCA H-H-H DN 2	35,00000	700,00000	735,00	565,00000	170,00000	3,77	640,18

TAPON PP ROSCA H DN ½	100,00000	2000,00000	2.100,00	1997,00000	103,00000	0,13	13,52
TAPON PP ROSCA H DN ¾	100,00000	2000,00000	2.100,00	1997,00000	103,00000	0,16	16,65
TAPON PP ROSCA M DN ½	100,00000	2000,00000	2.100,00	1780,00000	320,00000	0,13	41,29
TAPON PP ROSCA M DN ¾	100,00000	2000,00000	2.100,00	1997,00000	103,00000	0,16	16,64
TUBERIA PP BICAPA 6M DN ¾	1,50000	30,00000	31,50	1,00000	30,50000	7,89	240,68
TUBERIA PP BICAPA 6M DN 1¼	2,50000	50,00000	52,50	23,00000	29,50000	16,78	495,05
UNIVERSAL PP ROSCA H-H DN ½	150,00000	3000,00000	3.150,00	2406,00000	744,00000	1,99	1.482,93
UNIVERSAL PP ROSCA H-H DN ¾	150,00000	3000,00000	3.150,00	1691,00000	1459,00000	2,25	3.282,07
UNIVERSAL PP ROSCA H-H DN 1	150,00000	3000,00000	3.150,00	1543,00000	1607,00000	2,70	4.336,67
UNIVERSAL PP ROSCA H-H DN 2	4,00000	80,00000	84,00	60,00000	24,00000	5,58	133,87
NIPLE CON TUERCA DE 1/2P	7,50000	150,00000	157,50	8,00000	149,50000	0,23	34,71
VALVULA BOLA PVC ROSCA H DN ½	2,50000	50,00000	52,50	25,00000	27,50000	3,62	99,56
VALVULA BOLA PVC ROSCA H DN 1½	2,50000	50,00000	52,50	5,00000	47,50000	12,76	605,87
AMPLIACION PVC MH 50 X 75 MM	8,00000	160,00000	168,00	140,00000	28,00000	0,67	18,81
CODO 45° PVC M-H 75 MM	7,50000	150,00000	157,50	121,00000	36,50000	0,73	26,55
CODO 90° PVC M-H 50 MM	30,00000	600,00000	630,00	512,00000	118,00000	0,35	41,50
MANGUITO LISO PVC H-H 50 MM	10,00000	200,00000	210,00	170,00000	40,00000	0,40	15,99
MANGUITO LISO PVC H-H 110 MM	100,00000	2000,00000	2.100,00	1490,00000	610,00000	1,28	777,81
REGISTRO ROSCADO PVC 110 MM	4,25000	85,00000	89,25	74,00000	15,25000	2,03	30,90
TEE 90° PVC M-H 50 MM	13,00000	260,00000	273,00	253,00000	20,00000	0,86	17,14
TEE 90° PVC M-H 75 MM	4,65000	93,00000	97,65	93,00000	4,65000	1,26	5,84
CODO 90° PVC H-H 20	8,00000	160,00000	168,00	142,00000	26,00000	0,25	6,38
MANGUITO PVC 50	3,50000	70,00000	73,50	36,00000	37,50000	0,79	29,77
TERMINAL RM PVC 50 X 1½	3,50000	70,00000	73,50	37,00000	36,50000	0,74	27,16
BRIDA LOCA 8 HUECOS PP 90 MM	3,00000	60,00000	63,00	44,00000	19,00000	14,91	283,36
BRIDA LOCA 8 HUECOS PP 110 MM	7,50000	150,00000	157,50	104,00000	53,50000	20,07	1.073,52
TUBERIA PP PN-10 4M 110MM	2,00000	40,00000	42,00	22,00000	20,00000	99,37	1.987,38
ABRAZADERA REF ISO M8-10 RI40	12,50000	250,00000	262,50	190,00000	72,50000	0,59	42,43
ABRAZADERA REF ISO M8-10 RI75	12,50000	250,00000	262,50	55,00000	207,50000	0,94	195,41
ABRAZADERA REF ISO M8-10 RI90	12,50000	250,00000	262,50	240,00000	22,50000	1,03	23,29
ABRAZADERA REF ISO M8-10 RI110	12,50000	250,00000	262,50	250,00000	12,50000	1,29	16,08
SUPRAFX M8	16,50000	330,00000	346,50	299,00000	47,50000	0,13	6,17
EXPANSIONADOR SUPRAFX M8	0,50000	10,00000	10,50	5,00000	5,50000	5,71	31,42
VARILLA ROSCADA ACERO M8X1000	75,00000	1500,00000	1.575,00	777,00000	798,00000	0,74	593,15
AMPLIACION PVC MH 110 X 160 MM	11,50000	230,00000	241,50	214,00000	27,50000	3,53	97,17
AMPLIACION PVC MH 160 X 200 MM	12,50000	250,00000	262,50	250,00000	12,50000	10,87	135,89

CODO 90° PVC H-H 160 MM	5,50000	110,00000	115,50	92,00000	23,50000	5,60	131,64
SUM SIF PVC VERTICAL 50/40 MM	7,00000	140,00000	147,00	135,00000	12,00000	6,68	80,15
TAPON CIEGO PVC H 40 MM	22,50000	450,00000	472,50	380,00000	92,50000	0,26	24,46
YEE 45° PVC M-H 200 MM	2,50000	50,00000	52,50	44,00000	8,50000	18,59	158,02
ARNE DE SEGURID CE CUERD MOSQ	0,55000	11,00000	11,55	11,00000	0,55000	53,04	29,17
AURICULAR RUMOR III	0,75000	15,00000	15,75	15,00000	0,75000	6,12	4,59
CRISTAL INCOLORO 110X55	0,50000	10,00000	10,50	10,00000	0,50000	0,14	0,07
CASCO DE SEGURIDAD BLANCO	2,50000	50,00000	52,50	30,00000	22,50000	1,55	34,77
ROLLO CINTA VALIZAMIENTO 200M	0,50000	10,00000	10,50	2,00000	8,50000	2,82	23,99
CUERDA POLIAMIDA 12MM ARNES	0,50000	10,00000	10,50	2,00000	8,50000	25,40	215,87
CINTURON ANTILBHE T 6/100 CM	0,75000	15,00000	15,75	4,00000	11,75000	8,73	102,60
FILTRO MASCR MED MASK 1 92 P2	1,25000	25,00000	26,25	8,00000	18,25000	2,33	42,49
GAFA OXICORTE ABATIBLE VERDE	0,85000	17,00000	17,85	17,00000	0,85000	4,07	3,46
GAFA SEPROO FLASH AZUL	1,50000	30,00000	31,50	30,00000	1,50000	5,60	8,41
ABRAZADERA REF M8-10 R-75	0,90000	18,00000	18,90	18,00000	0,90000	0,60	0,54
ABRAZADERA REF ISO M8-10 RI35	4,75000	95,00000	99,75	95,00000	4,75000	0,55	2,60
ABRAZADERA REF ISO M8-10 RI40	3,60000	72,00000	75,60	72,00000	3,60000	0,59	2,11
PLACA DE PLADUR N-13-3000X1200	41,00000	820,00000	861,00	802,80000	58,20000	2,78	162,08
CINTA PARA JUNTAS ROLLO 150 MT	1,00000	20,00000	21,00	8,00000	13,00000	5,63	73,13
PIEZA DE EMPALME TC-47	50,00000	1000,00000	1.050,00	952,00000	98,00000	0,44	43,38
HORQUILLA DE CUELGUE TC-47	185,00000	3700,00000	3.885,00	3646,00000	239,00000	0,59	141,77
TORNILLO MM DE 3.5 X 25 MM	2750,00000	55000,00000	57.750,00	52453,00000	5297,00000	0,01	50,85
TACO CJTO HIT M5 5/32P	105,00000	2100,00000	2.205,00	2015,00000	190,00000	0,09	16,40
TACO DE LATON RH M6	200,00000	4000,00000	4.200,00	3274,00000	926,00000	0,14	131,40
VARILLA ROSCADA M6 X 1000	200,00000	4000,00000	4.200,00	3274,00000	926,00000	0,44	407,90
REGISTRO ROSCADO PVC 110 MM	42,50000	850,00000	892,50	826,00000	66,50000	2,03	134,75
CODO 45° PVC M-H 50 MM	2,50000	50,00000	52,50	1,00000	51,50000	0,54	27,56
CODO 90° PVC M-H 50 MM	8,50000	170,00000	178,50	170,00000	8,50000	0,35	2,99
TEE 90° PVC M-H 110 MM	7,50000	150,00000	157,50	31,00000	126,50000	2,08	263,43
BUJE PP ROSCA M-H DN ¾ X ½	50,00000	1000,00000	1.050,00	973,00000	77,00000	0,24	18,23
BUJE PP ROSCA M-H DN 1¼ X ¾	12,75000	255,00000	267,75	255,00000	12,75000	0,99	12,57
BUJE PP ROSCA M-H DN 1½ X ¾	5,10000	102,00000	107,10	102,00000	5,10000	0,69	3,52
Buje reducido PP roscado M-H D	6,10000	122,00000	128,10	122,00000	6,10000	0,73	4,43
UNIVERSAL PP ROSCA H-H DN 2	3,50000	70,00000	73,50	56,00000	17,50000	5,58	97,61
BROCHA FM CELD NAT 1 PLG	3,75000	75,00000	78,75	69,00000	9,75000	0,49	4,79
BROCHA FM CELD NAT 1½ PLG	5,00000	100,00000	105,00	93,00000	12,00000	0,58	6,94

BROCHA FM CELD NAT 2 PLG	5,00000	100,00000	105,00	39,00000	66,00000	0,73	48,33
BROCHA FM CELD NAT 4 PLG	50,00000	1000,00000	1.050,00	874,00000	176,00000	1,70	299,71
BROCHA FM CELD NAT 5 PLG	30,00000	600,00000	630,00	366,00000	264,00000	2,55	674,36
BROCHA FM CELD NAT 6 PLG	5,00000	100,00000	105,00	45,00000	60,00000	3,83	229,60
Adhesivo PVC Bote 1000 ml	2,25000	45,00000	47,25	45,00000	2,25000	11,37	25,58
BUJE REDUCIDO PVC 50 x 25	3,50000	70,00000	73,50	22,00000	51,50000	0,83	42,70
BUJE REDUCIDO PVC 63 x 50	3,50000	70,00000	73,50	8,00000	65,50000	0,78	51,01
BUJE REDUCIDO PVC 75 x 63	3,50000	70,00000	73,50	14,00000	59,50000	1,28	76,37
CODO 45° PVC H-H 50	3,50000	70,00000	73,50	2,00000	71,50000	1,30	92,59
CODO 90° PVC H-H 40	50,00000	1000,00000	1.050,00	1,00000	1049,00000	0,78	820,21
CODO 90° PVC H-H 63	50,00000	1000,00000	1.050,00	10,00000	1040,00000	1,64	1.703,20
LIMPIADOR PVC 1000 ML	15,00000	300,00000	315,00	232,00000	83,00000	7,44	617,82
MANGUITO PVC RH 110 X 4	1,25000	25,00000	26,25	17,00000	9,25000	11,38	105,29
MACHON MIXTO PVC 25-20 x ½	0,80000	16,00000	16,80	16,00000	0,80000	0,55	0,44
MACHON MIXTO PVC 50-40 x 1½	1,00000	20,00000	21,00	4,00000	17,00000	0,97	16,54
TAPA PVC H 32	3,00000	60,00000	63,00	60,00000	3,00000	0,45	1,34
TEE 90° PVC 50	2,50000	50,00000	52,50	23,00000	29,50000	1,46	43,02
TEE 90° PVC 63	2,50000	50,00000	52,50	26,00000	26,50000	2,22	58,78
TEE 90° PVC 75	2,50000	50,00000	52,50	13,00000	39,50000	7,28	287,40
TERMINAL RM PVC 75 X 2½	0,75000	15,00000	15,75	6,00000	9,75000	3,28	31,96
TUBERIA PVC 5.7 PN-10 20	7,50000	150,00000	157,50	128,00000	29,50000	3,56	105,15
UNION UNIVERSAL PVC 20	2,50000	50,00000	52,50	9,00000	43,50000	1,33	57,92
UNION UNIVERSAL PVC 25	2,50000	50,00000	52,50	50,00000	2,50000	1,35	3,39
UNION UNIVERSAL PVC 40	2,50000	50,00000	52,50	48,00000	4,50000	2,49	11,20
UNION UNIVERSAL PVC 50	2,50000	50,00000	52,50	27,00000	25,50000	2,91	74,22
AMPLIACION PVC MH 160 X 200 MM	0,50000	10,00000	10,50	9,00000	1,50000	10,87	16,31
SIFON LINEA REG PVC 110 MM	7,50000	150,00000	157,50	150,00000	7,50000	37,43	280,73
SUM SIF PVC EXTENSIBLE V 75 MM	5,00000	100,00000	105,00	27,00000	78,00000	16,23	1.266,03
YEE 45° PVC M-H 75 MM	1,00000	20,00000	21,00	19,00000	2,00000	1,21	2,43
YEE 45° PVC M-H 200 MM	1,00000	20,00000	21,00	19,00000	2,00000	18,59	37,18
CODO 90° PVC H-H 40	7,50000	150,00000	157,50	109,00000	48,50000	0,78	37,92
MANGUITO PVC 40	7,50000	150,00000	157,50	2,00000	155,50000	0,78	120,67
TEE 90° PVC 40	7,50000	150,00000	157,50	111,00000	46,50000	0,82	37,94
AMPLIACION PVC MH 160 X 200 MM	2,50000	50,00000	52,50	42,00000	10,50000	10,87	114,15
CODO 90° PVC M-H 50 MM	45,00000	900,00000	945,00	662,00000	283,00000	0,35	99,54
MANGUITO LISO PVC H-H 50 MM	4,15000	83,00000	87,15	83,00000	4,15000	0,40	1,66

REDUCIDO PVC M-H 75 X 50 MM	1,25000	25,00000	26,25	9,00000	17,25000	0,74	12,83
REGISTRO ROSCADO PVC 50 MM	7,50000	150,00000	157,50	141,00000	16,50000	0,67	11,05
REGISTRO ROSCADO PVC 75 MM	1,25000	25,00000	26,25	14,00000	12,25000	1,63	19,98
TEE 90° PVC M-H 75 MM	25,00000	500,00000	525,00	421,00000	104,00000	1,26	130,58
TEE 90° PVC M-H 110 MM	12,50000	250,00000	262,50	7,00000	255,50000	2,08	532,06
YEE DOBLE 45° PVC M-H 75 MM	12,50000	250,00000	262,50	6,00000	256,50000	3,45	883,86
YEE 45° PVC M-H 75 MM	12,50000	250,00000	262,50	23,00000	239,50000	1,21	290,70
YEE 45° PVC M-H 110 MM	1,25000	25,00000	26,25	2,00000	24,25000	3,32	80,54
TUERCA HEXAGONAL DIN-934 M6	500,00000	10000,00000	10.500,00	4870,00000	5630,00000	0,01	63,51
ANGULAR PERIMETRAL L 24 L= 300	1,25000	25,00000	26,25	21,00000	5,25000	2,00	10,48
PLACA E 60X60 MICRO PALERMO	5,00000	100,00000	105,00	79,42000	25,58000	3,52	90,13
TACO CJTO HIT M5 5/27P	50,00000	1000,00000	1.050,00	982,00000	68,00000	0,07	5,07
LIJA CIRCULAR 180X22MM A-016	1,00000	20,00000	21,00	2,00000	19,00000	1,04	19,76
LIJA CIRCULAR 180X22MM A-024	2,50000	50,00000	52,50	2,00000	50,50000	0,95	47,98
LIJA CIRCULAR 180X22MM A-036	2,50000	50,00000	52,50	2,00000	50,50000	0,94	47,47
LIJA CIRCULAR 180X22MM A-050	2,50000	50,00000	52,50	2,00000	50,50000	0,90	45,45
LIJA CIRCULAR 180X22MM A-060	2,50000	50,00000	52,50	2,00000	50,50000	0,90	45,45
LIJA CIRCULAR 180X22MM A-080	2,50000	50,00000	52,50	2,00000	50,50000	0,90	45,45
LIJA AGUAFLEX 9X11 C-080	30,00000	600,00000	630,00	600,00000	30,00000	0,30	9,00
LIJA CAR-12 225X275 A-080 1048	3,50000	70,00000	73,50	58,00000	15,50000	0,21	3,26
LIJA CAR-12 225X275 C-120 1047	10,00000	200,00000	210,00	198,00000	12,00000	0,19	2,28
LIJA CAR-12 225X275 C-180 1047	15,00000	300,00000	315,00	218,00000	97,00000	0,19	18,43
LIJA CAR-12 225X275 C-220 1023	3,50000	70,00000	73,50	58,00000	15,50000	0,19	2,95
LIJA PREMIER 229X275 A-080 104	5,00000	100,00000	105,00	100,00000	5,00000	0,26	1,30
LIJA PREMIER 229X275 A-100 104	40,00000	800,00000	840,00	800,00000	40,00000	0,26	10,40
LIJA PREMIER 229X275 A-120 104	10,00000	200,00000	210,00	200,00000	10,00000	0,24	2,40
LIJA PREMIER 229X275 A-150 104	15,00000	300,00000	315,00	300,00000	15,00000	0,24	3,60
BUJE PP ROSCA M-H DN 1¼ X 1	0,15000	3,00000	3,15	3,00000	0,15000	0,80	0,12
BUJE PP ROSCA M-H DN 1½ X 1	4,25000	85,00000	89,25	85,00000	4,25000	0,63	2,67
BUJE PP ROSCA M-H DN 1½ X 1¼	5,50000	110,00000	115,50	103,00000	12,50000	0,62	7,71
BUJE PP ROSCA M-H DN 2 X 1	6,00000	120,00000	126,00	118,00000	8,00000	1,55	12,41
BUJE PP ROSCA M-H DN 2 X 1¼	12,50000	250,00000	262,50	236,00000	26,50000	1,23	32,57
BUJE PP ROSCA M-H DN 2 X 1½	10,00000	200,00000	210,00	146,00000	64,00000	0,94	59,92
CODO 90° PP ROSCA H-H DN ¾	27,50000	550,00000	577,50	416,00000	161,50000	0,32	52,00
CODO 90° PP ROSCA H-H DN 1¼	8,50000	170,00000	178,50	128,00000	50,50000	1,60	80,63
TEE 90° PP ROSCA H-H-H DN 1	8,50000	170,00000	178,50	67,00000	111,50000	0,80	88,64

TEE 90° PP ROSCA H-H-H DN 2	0,95000	19,00000	19,95	19,00000	0,95000	3,77	3,58
UNIVERSAL PP ROSCA H-H DN 1	0,55000	11,00000	11,55	11,00000	0,55000	2,70	1,48
UNIVERSAL PP ROSCA H-H DN 1¼	2,30000	46,00000	48,30	46,00000	2,30000	4,92	11,31
UNIVERSAL PP ROSCA H-H DN 1½	2,95000	59,00000	61,95	59,00000	2,95000	4,50	13,27
PANEL APARTAMENTO (V-MEDICO)	1,00000	20,00000	21,00	8,00000	13,00000	68,58	891,50
PANEL CENTRAL (8 APTO) (V-MEDI	1,00000	20,00000	21,00	1,00000	20,00000	215,81	4.316,20
PANEL PA-05	0,50000	10,00000	10,50	1,00000	9,50000	133,92	1.272,24
PANEL PA-06	0,50000	10,00000	10,50	1,00000	9,50000	472,53	4.489,04
LATIGUILLO 1/2 X 3/8	18,45000	369,00000	387,45	369,00000	18,45000	0,48	8,94
TAPE DE GOMA 25 MM 5MTS	5,00000	100,00000	105,00	21,00000	84,00000	3,53	296,30
ESPIGA DE GOMA 2P+T 15A 250V	1,00000	20,00000	21,00	19,00000	2,00000	0,53	1,06
Terminal Estañado de Cobre 16	1,10000	22,00000	23,10	22,00000	1,10000	0,67	0,74
Terminal estaño cobre 25mm	1,75000	35,00000	36,75	35,00000	1,75000	0,61	1,07
Terminal estaño cobre 70mm	2,90000	58,00000	60,90	58,00000	2,90000	1,00	2,90
TERMINAL ESTAÑADO COBRE 95MM	10,00000	200,00000	210,00	119,00000	91,00000	1,11	101,25
Terminal estaño cobre 120mm	10,00000	200,00000	210,00	128,00000	82,00000	2,04	167,19
TAPA P/INTERRUP. SENC. EAGLE	25,00000	500,00000	525,00	95,00000	430,00000	0,21	89,04
INTERRUP. SENC. 15A 125V P/EMP	25,00000	500,00000	525,00	2,00000	523,00000	0,41	214,43
INTERRUSENC. 15A 125V P/EMP. E	25,00000	500,00000	525,00	5,00000	520,00000	0,42	218,40
INTERR. SENC. 15A 125V P/EMP.	25,00000	500,00000	525,00	156,00000	369,00000	1,20	443,87
TACO TORNILLO 6X40 CLAVABLE NY	0,50000	10,00000	10,50	1,00000	9,50000	12,26	116,50
GRAPA METAL DIAM. INT. 11/2"	4,90000	98,00000	102,90	98,00000	4,90000	3,15	15,43
GRAPA METAL DIAM. INT. 2"	47,35000	947,00000	994,35	947,00000	47,35000	0,35	16,62
INTERRUP.SENCILLO 10A 250V VIM	10,40000	208,00000	218,40	208,00000	10,40000	1,86	19,36
Terminal estaño cobre 50mm	2,40000	48,00000	50,40	48,00000	2,40000	0,93	2,23
PLACA AUTOPORTANTE 1 MODULO	2,95000	59,00000	61,95	59,00000	2,95000	1,32	3,89
Terminal estaño cobre 150mm	2,60000	52,00000	54,60	52,00000	2,60000	2,29	5,95
ATORNAPOLO TORNILLO M10X70	0,20000	4,00000	4,20	4,00000	0,20000	14,70	2,94
ATORNAPOLO ESPARRAGO M8X80	0,05000	1,00000	1,05	1,00000	0,05000	21,25	1,06
TORNILLO M8X20 PVC C/TUERCA P/	0,10000	2,00000	2,10	2,00000	0,10000	11,41	1,14
BRIDA UNION PVC 60 MM P/BANDEJ	2,15000	43,00000	45,15	43,00000	2,15000	3,01	6,47
INTERR. MOD. 20A 6KA M. GERING	0,05000	1,00000	1,05	1,00000	0,05000	10,02	0,50
INTERR. MOD. 40A 6KA M. GERING	0,60000	12,00000	12,60	12,00000	0,60000	8,84	5,31
BREAKER 3P 200A REG 0.8-15KA	0,25000	5,00000	5,25	1,00000	4,25000	536,46	2.279,96
Lamp. Fluoresc. Recto 36W 6400	2,50000	50,00000	52,50	2,00000	50,50000	1,34	67,73
LAMP. VSAP 400W E40 TUBULAR	2,50000	50,00000	52,50	1,00000	51,50000	6,40	329,60

LAMP. FLUORESCENTE RECTA 18W	2,50000	50,00000	52,50	1,00000	51,50000	3,26	167,85
LUMINARIA ADOSAR 1X20 ACRILICA	0,15000	3,00000	3,15	3,00000	0,15000	29,95	4,49
ENCENDEDOR 40W 120V	50,00000	1000,00000	1.050,00	358,00000	692,00000	0,16	108,52
Poste 2.5 mts diam. 60 mm negr	0,25000	5,00000	5,25	3,00000	2,25000	50,47	113,56
Base p/poste 60 mm negro polic	0,25000	5,00000	5,25	1,00000	4,25000	18,77	79,76
PROY.VSAP 400W 220V E-40 IP65	0,25000	5,00000	5,25	1,00000	4,25000	166,59	708,02
Lumin. p/emp. 2x18w 120V PC	2,50000	50,00000	52,50	3,00000	49,50000	33,55	1.660,89
Tubería Rígida PVC 19 mm R-1 E	100,00000	2000,00000	2.100,00	1310,00000	790,00000	2,37	1.871,49
Tubería Rígida 20 mm (5.85 MTS)	100,00000	2000,00000	2.100,00	964,00000	1136,00000	3,88	4.407,68
TUBERIA RIGIDA PVC 25MM (6 MT)	100,00000	2000,00000	2.100,00	124,00000	1976,00000	4,43	8.753,68
TUB RIGIDA PVC 63MM (3 MTS)	5,00000	100,00000	105,00	73,00000	32,00000	9,34	298,88
TUB RIGIDA PVC 63MM (5 MTS)	5,00000	100,00000	105,00	10,00000	95,00000	15,56	1.478,20
TUB RIGIDA PVC 50 MM (6 MTS)	7,50000	150,00000	157,50	117,00000	40,50000	18,68	756,54
TUB RIGIDA PVC 75MM (5.85 MTS)	2,50000	50,00000	52,50	4,00000	48,50000	47,51	2.304,24
TUB RIGIDA PVC 75MM (3 MTS)	5,00000	100,00000	105,00	28,00000	77,00000	2,00	154,00
TUB RIGIDA PVC 75MM (6 MTS)	5,00000	100,00000	105,00	59,00000	46,00000	18,43	847,78
CODO 90X38MM R-0 PVC ELECTRICO	5,00000	100,00000	105,00	38,00000	67,00000	1,05	70,35
CAJA MECANISMO 2X4	35,00000	700,00000	735,00	528,00000	207,00000	0,77	160,12
CAJA REGISTRO PVC 2X4	35,00000	700,00000	735,00	495,00000	240,00000	0,29	70,41
CAJA REGISTRO PVC 4X4 CUBALUX	150,00000	3000,00000	3.150,00	2150,00000	1000,00000	0,49	490,89
Tubería Rígida PVC 60 mm R-1	3,50000	70,00000	73,50	40,00000	33,50000	10,13	339,47
CANAL 15X17 MM (TIRA 2MTS)	30,00000	600,00000	630,00	522,00000	108,00000	2,43	262,18
PERFIL H P/UNIONES SP-201 TIRA	1,25000	25,00000	26,25	18,00000	8,25000	3,27	26,99
CAJA REGISTRO 300X220X120 MM	5,00000	100,00000	105,00	2,00000	103,00000	32,17	3.313,45
PANEL P/ADOS. 2 POSIC. IP40 V3	25,00000	500,00000	525,00	8,00000	517,00000	1,42	734,14
CAJA REGISTRO150X110X70	15,00000	300,00000	315,00	240,00000	75,00000	2,97	222,60
CAJA REGISTRO 190X140X70 MM	15,00000	300,00000	315,00	9,00000	306,00000	8,43	2.578,56
PERFIL H P/UNIONES SP-201 TIRA	1,25000	25,00000	26,25	12,00000	14,25000	4,57	65,14
PERFIL J P/UNIONES SP-202 TIRA	20,00000	400,00000	420,00	367,00000	53,00000	2,95	156,48
LAMA DE PVC MODELO SP-085	75,00000	1500,00000	1.575,00	1348,00000	227,00000	5,36	1.215,75
SOPORTE HORIZONTAL PVC P/BANDEJ	10,00000	200,00000	210,00	128,00000	82,00000	4,94	404,74
NEUMATICO 10.00-15.5 18PR S/C	0,25000	5,00000	5,25	5,00000	0,25000	257,12	64,28
NEUMATICO 10.00-16.5 10PP S/C	0,25000	5,00000	5,25	4,00000	1,25000	144,59	180,73
Adhesivo PVC (Bote 500 ml)	61,05000	1221,00000	1.282,05	1221,00000	61,05000	2,33	142,20
BUJE REDUCIDO PVC 32 x 25 MM	5,00000	100,00000	105,00	72,00000	33,00000	0,26	8,49
BUJE REDUCIDO PVC 75 x 40 MM	4,50000	90,00000	94,50	15,00000	79,50000	1,15	91,43

VALVULA DE PIE PVC ¾	5,00000	100,00000	105,00	2,00000	103,00000	7,65	787,95
VALVULA DE PIE PVC 1	5,00000	100,00000	105,00	56,00000	49,00000	6,27	307,23
CODO MIXTO PVC H-RH 50 X 1½	4,50000	90,00000	94,50	8,00000	86,50000	3,38	292,37
CODO 90° PVC H-H 40 MM	7,50000	150,00000	157,50	118,00000	39,50000	1,16	45,86
KIT ENLACE C/BRIDAS PVC C40 4	2,50000	50,00000	52,50	16,00000	36,50000	30,70	1.120,55
MANGUITO PVC 63	50,00000	1000,00000	1.050,00	5,00000	1045,00000	1,96	2.048,20
MANGUITO MIXTO PVC H-RH DN ¾	32,50000	650,00000	682,50	29,00000	653,50000	4,30	2.810,05
TEE DOBLE 90° PVC 50 MM	15,00000	300,00000	315,00	12,00000	303,00000	2,31	699,71
TEE PVC 90X50 PRESION	0,05000	1,00000	1,05	1,00000	0,05000	1,97	0,10
TEE 90° PVC 63	0,10000	2,00000	2,10	2,00000	0,10000	2,22	0,22
TERMINAL RM PVC H-RM DN ¾	2,05000	41,00000	43,05	41,00000	2,05000	4,25	8,71
TERMINAL RM PVC H-RM DN 1	1,75000	35,00000	36,75	35,00000	1,75000	1,12	1,96
TEE REDUCIDA PVC 32 x 20	2,50000	50,00000	52,50	17,00000	35,50000	0,53	18,94
TEE REDUCIDA PVC 90 x 63 MM	2,50000	50,00000	52,50	3,00000	49,50000	7,62	377,03
TUBERIA PVC PN16 25 x 2.4 MM	5,00000	100,00000	105,00	2,00000	103,00000	15,87	1.634,27
VALVULA BOLA PVC ROSCA H DN 2	2,50000	50,00000	52,50	1,00000	51,50000	20,62	1.061,69
BUJE REDUCIDO PVC 50 x 25	5,00000	100,00000	105,00	10,00000	95,00000	0,76	71,79
BUJE REDUCIDO PVC 50 x 20	5,00000	100,00000	105,00	9,00000	96,00000	0,75	72,47
MANGUITO PVC 50	5,00000	100,00000	105,00	19,00000	86,00000	0,61	52,13
AMPLIACION PVC MH 75 X 110 MM	7,50000	150,00000	157,50	11,00000	146,50000	1,40	205,71
AMPLIACION PVC MH 110 X 160 MM	7,50000	150,00000	157,50	8,00000	149,50000	3,53	528,26
AMPLIACION PVC MH 160 X 200 MM	7,50000	150,00000	157,50	17,00000	140,50000	10,87	1.527,41
AMPLIACION PVC MH 160 X 200 MM	7,50000	150,00000	157,50	2,00000	155,50000	7,29	1.133,60
CODO WC 2T LAT 50 D 100 MM	0,35000	7,00000	7,35	7,00000	0,35000	4,97	1,74
REGISTRO ROSCADO PVC 75 MM	7,50000	150,00000	157,50	97,00000	60,50000	1,63	98,68
TEE PVC DOBLE 110 MM	7,50000	150,00000	157,50	61,00000	96,50000	6,17	595,07
TEE PVC DOBLE 110 MM SANITARIA	7,50000	150,00000	157,50	35,00000	122,50000	8,41	1.030,58
TEE DOBLE PVC 75 MM SANITARIA	7,50000	150,00000	157,50	4,00000	153,50000	25,34	3.888,92
TEE 90° PVC H-H 50 MM	7,50000	150,00000	157,50	1,00000	156,50000	0,83	129,90
TEE 90° PVC H-H 110 MM	7,50000	150,00000	157,50	1,00000	156,50000	2,18	340,85
TEE 90° PVC H-H 160 MM	7,50000	150,00000	157,50	3,00000	154,50000	8,86	1.368,87
TEE SANIT. 160	7,50000	150,00000	157,50	24,00000	133,50000	9,83	1.312,31
YEE PLASTICA 110 MM	7,50000	150,00000	157,50	3,00000	154,50000	2,79	431,52
YEE 45° PVC H-H 200 MM	7,50000	150,00000	157,50	20,00000	137,50000	19,59	2.694,13
BUJE RED PVCS DN 50 X 38 MM	5,00000	100,00000	105,00	6,00000	99,00000	1,02	100,98
REGISTRO ROSCADO PVC 160 MM	3,50000	70,00000	73,50	44,00000	29,50000	7,10	209,59

TEE DOBLE 90° PVC M-H 160 MM	3,50000	70,00000	73,50	17,00000	56,50000	3,83	216,40
CODO 90° PVC M-H 160 MM	10,00000	200,00000	210,00	113,00000	97,00000	5,04	488,46
Manguito liso HH PVC 110 mm	2,50000	50,00000	52,50	7,00000	45,50000	2,41	109,66
REDUCIDO 75X50	2,50000	50,00000	52,50	9,00000	43,50000	1,13	49,31
REGISTRO ROSCADO PVC 75 MM	0,50000	10,00000	10,50	10,00000	0,50000	1,25	0,62
TEE DOBLE 90° PVC M-H 75 MM	0,60000	12,00000	12,60	12,00000	0,60000	3,28	1,97
TEE 90° PVC H-H 160 MM	8,50000	170,00000	178,50	140,00000	38,50000	8,86	341,06
YEE 45° PVC M-H 50 MM	8,50000	170,00000	178,50	4,00000	174,50000	0,80	140,29
YEE 45° PVC M-H 75 MM	8,50000	170,00000	178,50	95,00000	83,50000	2,07	173,10
MANGUITO MIXTO PP H-RH 25 X ¾	8,05000	161,00000	169,05	161,00000	8,05000	0,64	5,17
TAPA PP H 25 MM	4,00000	80,00000	84,00	80,00000	4,00000	0,19	0,78
TUBERIA PP PN-10 4M DN 63MM	1,25000	25,00000	26,25	13,00000	13,25000	41,14	545,15
INJERTO RED PP 25 X 50 MM	25,00000	500,00000	525,00	254,00000	271,00000	0,52	140,22
INJERTO RED PP 32 X 50 MM	25,00000	500,00000	525,00	23,00000	502,00000	0,70	349,12
TEE MIXTA 90° PP H-RH 25 X ¾	25,00000	500,00000	525,00	59,00000	466,00000	0,62	291,14
CODO 45° PP H-H 25MM	5,00000	100,00000	105,00	100,00000	5,00000	0,57	2,85
CODO 45° PP H-H 32MM	11,25000	225,00000	236,25	225,00000	11,25000	1,23	13,84
CODO 45° PP H-H 40MM	7,75000	155,00000	162,75	155,00000	7,75000	1,78	13,77
CODO 45° PP H-H 50MM	4,10000	82,00000	86,10	82,00000	4,10000	3,14	12,87
ACOPLE RAPIDO PP ROSCA DN 1	4,40000	88,00000	92,40	88,00000	4,40000	2,54	11,16
BUJE PP ROSCA M-H DN ½ X 3/8	41,80000	836,00000	877,80	836,00000	41,80000	0,68	28,42
BUJE PP ROSCA M-H DN 1 X ½	55,10000	1102,00000	1.157,10	1102,00000	55,10000	0,32	17,70
BUJE PP ROSCA M-H DN 1 X ¾	93,10000	1862,00000	1.955,10	1862,00000	93,10000	0,29	27,25
BUJE PP ROSCA M-H DN 1¼ X ½	1,25000	25,00000	26,25	17,00000	9,25000	1,24	11,44
BUJE PP ROSCA M-H DN 1¼ X ½	27,50000	550,00000	577,50	543,00000	34,50000	0,65	22,43
BUJE PP ROSCA M-H DN 1¼ X ¾	5,00000	100,00000	105,00	13,00000	92,00000	0,52	47,84
BUJE PP ROSCA M-H DN 1½ X ½	75,00000	1500,00000	1.575,00	1294,00000	281,00000	0,90	252,67
BUJE PP ROSCA M-H DN 1½ X ¾	2,50000	50,00000	52,50	38,00000	14,50000	0,65	9,42
BUJE PP ROSCA M-H DN 2 X ½	35,00000	700,00000	735,00	691,00000	44,00000	2,52	110,88
BUJE PP ROSCA M-H DN 2 X ¾	100,00000	2000,00000	2.100,00	1227,00000	873,00000	1,68	1.466,64
BUJE PP ROSCA M-H DN 2 X 1	0,50000	10,00000	10,50	10,00000	0,50000	1,55	0,78
BUJE PP ROSCA M-H DN 2 X 1¼	25,00000	500,00000	525,00	364,00000	161,00000	1,56	250,53
BUJE PP ROSCA M-H DN 2 X 1½	25,00000	500,00000	525,00	7,00000	518,00000	0,94	484,98
CODO 90° PP ROSCA H-H DN ¾	50,00000	1000,00000	1.050,00	952,00000	98,00000	0,52	50,78
CODO 90° PP ROSCA H-H DN 1¼	11,50000	230,00000	241,50	230,00000	11,50000	1,99	22,89
CODO 90° PP ROSCA H-H DN 1½	0,10000	2,00000	2,10	2,00000	0,10000	2,04	0,20

CODO 90° PP ROSCA H-H DN 1½	0,15000	3,00000	3,15	3,00000	0,15000	2,68	0,40
CODO 90° PP ROSCA M-H DN ¾	46,30000	926,00000	972,30	926,00000	46,30000	0,56	25,93
CODO 90° PP ROSCA M-H DN 1	42,90000	858,00000	900,90	858,00000	42,90000	1,18	50,62
CODO 90° PP ROSCA M-H DN 1¼	12,50000	250,00000	262,50	184,00000	78,50000	2,60	204,10
CODO 90° PP ROSCA M-H DN 1½	12,50000	250,00000	262,50	9,00000	253,50000	2,63	666,71
CODO 90° PP ROSCA M-H DN 2	25,00000	500,00000	525,00	398,00000	127,00000	5,20	660,40
CURVA 90° PP ROSCA H-H DN 1¼	4,20000	84,00000	88,20	84,00000	4,20000	2,59	10,88
CURVA 90° PP ROSCA H-H DN 1½	4,25000	85,00000	89,25	85,00000	4,25000	4,79	20,36
CURVA 90° PP ROSCA M-H DN ¾	2,20000	44,00000	46,20	44,00000	2,20000	0,59	1,30
CODO 45° PP ROSCA H-H DN 2	0,65000	13,00000	13,65	13,00000	0,65000	5,02	3,26
CODO 90° PP ROSCA H-H DN ¾ X ½	0,55000	11,00000	11,55	11,00000	0,55000	0,74	0,41
CODO 90° PP ROSCA H-H DN 1 X ½	1,60000	32,00000	33,60	32,00000	1,60000	0,76	1,22
CODO 90° PP ROSCA H-H DN 1 X ¾	4,30000	86,00000	90,30	86,00000	4,30000	0,62	2,68
CODO 90° PP ROSCA H-H DN 1 X ¾	3,70000	74,00000	77,70	74,00000	3,70000	1,35	5,00
CODO 90° PP ROSCA H-H ½ X 3/8	6,45000	129,00000	135,45	129,00000	6,45000	1,10	7,09
TERRAJAS ROSCA TUBO PP DN 1	0,90000	18,00000	18,90	18,00000	0,90000	26,90	24,21
MACHON PP ROSCA M-M ¾	13,40000	268,00000	281,40	268,00000	13,40000	0,52	6,97
MACHON PP ROSCA M-M 1	3,80000	76,00000	79,80	76,00000	3,80000	0,19	0,73
MACHON PP ROSCA M-M 1	84,65000	1693,00000	1.777,65	1693,00000	84,65000	0,49	41,58
MACHON PP ROSCA M-M 1¼	38,00000	760,00000	798,00	760,00000	38,00000	0,94	35,70
MACHON PP ROSCA M-M 1½	26,20000	524,00000	550,20	524,00000	26,20000	1,94	50,76
MACHON PP ROSCA M-M 2	21,60000	432,00000	453,60	432,00000	21,60000	2,42	52,27
MANGUITO PP ROSCA H-H DN ½	0,15000	3,00000	3,15	3,00000	0,15000	0,30	0,05
MANGUITO PP ROSCA H-H DN ¾	0,05000	1,00000	1,05	1,00000	0,05000	0,33	0,02
MANGUITO PP ROSCA H-H DN 1¼	3,15000	63,00000	66,15	63,00000	3,15000	2,05	6,46
REDUCIDO PP ROSCA DN ½ X 3/8	250,00000	5000,00000	5.250,00	251,00000	4999,00000	0,15	749,85
REDUCIDO PP ROSCA DN ½ X 3/8	50,00000	1000,00000	1.050,00	984,00000	66,00000	0,40	26,40
REDUCIDO PP ROSCA DN 1 X ½	125,00000	2500,00000	2.625,00	5,00000	2620,00000	0,43	1.126,60
REDUCIDO PP ROSCA DN 1 X ¾	14,85000	297,00000	311,85	297,00000	14,85000	0,55	8,17
REDUCIDO MIX PP ROSCA HH ½X3/8	50,75000	1015,00000	1.065,75	1015,00000	50,75000	2,65	134,49
CONEX TANQUE PP ROSCA MH DN ¾	0,15000	3,00000	3,15	3,00000	0,15000	2,65	0,40
TEE 90° PP ROSCA H-H-H DN ½	113,40000	2268,00000	2.381,40	2268,00000	113,40000	0,42	47,46
TEE 90° PP ROSCA H-H-H DN ¾	0,10000	2,00000	2,10	2,00000	0,10000	0,53	0,05
TEE 90° PP ROSCA H-H-H DN ¾	48,05000	961,00000	1.009,05	961,00000	48,05000	0,66	31,71
TEE 90° PP ROSCA H-H-H DN 1	77,50000	1550,00000	1.627,50	1538,00000	89,50000	1,37	122,57
TEE 90° PP ROSCA H-H-H DN 1½	0,25000	5,00000	5,25	5,00000	0,25000	2,56	0,64

TEE 90° MIX PP ROSCA H-H DN ½	12,25000	245,00000	257,25	245,00000	12,25000	1,65	20,21
TEE 90° PP ROSCA H-H DN 1 X ¾	32,85000	657,00000	689,85	657,00000	32,85000	1,70	55,76
TAPON PP ROSCA H DN ½	0,10000	2,00000	2,10	2,00000	0,10000	0,30	0,03
TAPON PP ROSCA H DN ¾	80,50000	1610,00000	1.690,50	1610,00000	80,50000	0,28	22,54
TAPON PP ROSCA H DN 1	62,10000	1242,00000	1.304,10	1242,00000	62,10000	0,42	26,08
TAPON PP ROSCA H DN 1¼	17,70000	354,00000	371,70	354,00000	17,70000	1,10	19,47
TAPON PP ROSCA H DN 1½	34,00000	680,00000	714,00	680,00000	34,00000	1,85	62,90
TAPON PP ROSCA H DN 2	0,10000	2,00000	2,10	2,00000	0,10000	1,36	0,14
TAPON PP ROSCA M DN ¾	115,50000	2310,00000	2.425,50	2310,00000	115,50000	0,15	17,33
TAPON PP ROSCA M DN 1	47,65000	953,00000	1.000,65	953,00000	47,65000	0,31	14,77
TAPON PP ROSCA M DN 1¼	62,20000	1244,00000	1.306,20	1244,00000	62,20000	0,67	41,67
TAPON PP ROSCA M DN 1½	46,15000	923,00000	969,15	923,00000	46,15000	0,80	36,92
TAPON PP ROSCA M DN 2	27,65000	553,00000	580,65	553,00000	27,65000	1,95	53,92
TUBERIA PP BICAPA 5M DN ½	62,00000	1240,00000	1.302,00	1240,00000	62,00000	1,06	65,73
TUBERIA PP BICAPA 5M DN ¾	215,75000	4315,00000	4.530,75	4315,00000	215,75000	1,52	328,32
TUBERIA PP BICAPA 5M DN 1	38,50000	770,00000	808,50	770,00000	38,50000	1,98	76,18
TUBERIA PP BICAPA 5M DN 1¼	25,00000	500,00000	525,00	378,00000	147,00000	3,35	492,40
TUBERIA PP BICAPA 5M DN 1½	12,70000	254,00000	266,70	254,00000	12,70000	4,13	52,40
TUBERIA PP BICAPA 5M DN 2	10,00000	200,00000	210,00	200,00000	10,00000	6,51	65,08
UNIVERSAL PP ROSCA H-H DN 1¼	21,35000	427,00000	448,35	427,00000	21,35000	3,85	82,20
BUSHING DE 1/2 X 3/8	7,40000	148,00000	155,40	148,00000	7,40000	0,11	0,79
BUSHING 1 1/2 X 3/4	9,45000	189,00000	198,45	189,00000	9,45000	0,51	4,83
CODO 90° PP ROSCA H-H DN 1¼	13,65000	273,00000	286,65	273,00000	13,65000	0,98	13,40
CODO 45° PP ROSCA H-H DN ½	0,25000	5,00000	5,25	5,00000	0,25000	0,65	0,16
NUDOS PAREJOS HEMBRA DE 1 1/2	11,75000	235,00000	246,75	235,00000	11,75000	0,86	10,10
NUDOS REDUCIDO HH 1 X 1/2	0,50000	10,00000	10,50	7,00000	3,50000	0,37	1,30
TAPA ROSCA HEMBRA DE 1/2	10,85000	217,00000	227,85	217,00000	10,85000	0,16	1,77
TAPON ROSCA MACHO DE 3/4	11,60000	232,00000	243,60	232,00000	11,60000	0,13	1,51
NUDO RED ROSCA HEMB 1 X 1/2	7,00000	140,00000	147,00	140,00000	7,00000	0,40	2,77
UNION UNIVERSAL 3/4	1,40000	28,00000	29,40	28,00000	1,40000	0,68	0,96
CODO 90° PP H-H DN 20 MM	4,45000	89,00000	93,45	89,00000	4,45000	0,19	0,87
CODO 90° PP H-H DN 32 MM	0,90000	18,00000	18,90	18,00000	0,90000	0,38	0,35
CODO 90° PP H-H DN 40 MM	4,15000	83,00000	87,15	83,00000	4,15000	0,15	0,64
MANGUITO UNION PP DN 40 MM	3,90000	78,00000	81,90	78,00000	3,90000	0,67	2,61
MANGUITO UNION PP DN 50 MM	3,55000	71,00000	74,55	71,00000	3,55000	0,52	1,86
TEE 90° MIX PP RH DN 20 X ½	0,15000	3,00000	3,15	3,00000	0,15000	0,49	0,07

PINTURA GRIS ACEITE	8,16000	163,20000	171,36	163,20000	8,16000	1,33	10,84
CODO 90° CPVC FRI H-H 75 MM	3,40000	68,00000	71,40	68,00000	3,40000	0,06	0,19
VALVULA MARIP CPVC HTA 75 MM	1,25000	25,00000	26,25	1,00000	25,25000	64,57	1.630,39
PINTURA LATEX NEGRO 18 LTS	1,00000	20,00000	21,00	11,00000	10,00000	40,11	401,06
TACO NYLON 4.5 -6MM CJA 100U	0,65000	13,00000	13,65	13,00000	0,65000	4,61	3,00
CHEQUE H/V MUELLE LATON RH ¾	0,75000	15,00000	15,75	4,00000	11,75000	1,99	23,32
CHEQUE H/V MUELLE LATON RH 1¼	0,75000	15,00000	15,75	1,00000	14,75000	4,99	73,60
VALVULA BOLA LATON RH-RH 2	4,80000	96,00000	100,80	1,00000	99,80000	10,24	1.021,95
TACO DE NYLON 4 2.3MM	100,00000	2000,00000	2.100,00	2000,00000	100,00000	0,03	3,00
SELLADOR P/MADERA ECOC ENV	1,55000	31,00000	32,55	31,00000	1,55000	12,44	19,29
CINTA PARA JUNTAS ROLLO 150 MT	13,00000	260,00000	273,00	1,00000	272,00000	5,63	1.530,16
BUSHING BUJE MH 11/4 X 3/4	24,85000	497,00000	521,85	497,00000	24,85000	0,28	6,95
VARILLA ROSCADA M12 ZINCADA	24,45000	489,00000	513,45	489,00000	24,45000	2,03	49,63
YEE 45M-H 75MM	26,00000	520,00000	546,00	4,00000	542,00000	1,65	894,30
DILUYENTE P/SELLADOR DE MADER	17,80000	356,00000	373,80	7,00000	366,80000	6,90	2.530,40
BRIDA NYLON NATURAL BD-2.5X202	43,50000	870,00000	913,50	1,00000	912,50000	0,49	447,13
BRIDA NYLON NATURAL BD-3.6X302	17,80000	356,00000	373,80	3,00000	370,80000	2,91	1.078,17
BRIDA APOLO 25X200	183,20000	3664,00000	3.847,20	3664,00000	183,20000	0,05	9,16
CODO 90X32MM R-0 PVC ELECTRICO	1,85000	37,00000	38,85	37,00000	1,85000	0,32	0,59
GRAPA F-47	61,45000	1229,00000	1.290,45	1229,00000	61,45000	0,20	12,29
GRAPA U 33P/TUBO ACERO	107,50000	2150,00000	2.257,50	2150,00000	107,50000	0,11	11,37
GRAPA U-42	2,80000	56,00000	58,80	9,00000	49,80000	0,09	4,48
GRAPA U ACERO DOS PATAS U-63	2,50000	50,00000	52,50	50,00000	2,50000	0,11	0,28
PLASTIGRAP RB-10	0,95000	19,00000	19,95	19,00000	0,95000	2,44	2,32
TACO TORNILLO M6X40 (200 U)	0,70000	14,00000	14,70	14,00000	0,70000	3,38	2,36
PISTOLA EURAPOLO CLAVADERA EST	7,70000	154,00000	161,70	1,00000	160,70000	430,57	69.192,60
TAPON AC/GALV.ROSACADO 2 1/2	0,20000	4,00000	4,20	4,00000	0,20000	11,12	2,22
FLAMEADORE 75MM PLUVITEC	3,75000	75,00000	78,75	14,00000	64,75000	52,96	3.429,16
CABLE TW 14	7,50000	150,00000	157,50	0,28400	157,21600	6,51	1.023,71
ENCENDEDOR 40W 120V	114,65000	2293,00000	2.407,65	2293,00000	114,65000	0,07	7,61
CONECTOR AIS 1/CABLE 25MM	0,60000	12,00000	12,60	12,00000	0,60000	7,73	4,64
PEINEDE CONEXION 2P 1M	17,80000	356,00000	373,80	2,00000	371,80000	48,02	17.853,84
CODO 90X25MM R-0 ELECTRICO	2,95000	59,00000	61,95	59,00000	2,95000	0,29	0,87
LUMIN P/POSTE E-27 150W NEGRO	32,90000	658,00000	690,90	1,00000	689,90000	27,20	18.764,45
CODO 45° X 1"	11,90000	238,00000	249,90	238,00000	11,90000	0,93	11,09
PUNTERO 280mm SDS MAX	4,35000	87,00000	91,35	2,00000	89,35000	10,97	979,81

PUNTERO 400mm SDS MAX	4,00000	80,00000	84,00	4,00000	80,00000	13,42	1.073,76
CODO 90° DE 1" X 3/4"	20,90000	418,00000	438,90	418,00000	20,90000	0,64	13,38
CODO DE 45 75MM	3,10000	62,00000	65,10	62,00000	3,10000	0,58	1,78
CAJA REGISTRO PVC 4X4	3,50000	70,00000	73,50	70,00000	3,50000	0,05	0,17
ALICATE PARA CARPINTERO	5,75000	115,00000	120,75	115,00000	5,75000	13,81	79,40
ALICATE DE CORTE 7 PLG	2,40000	48,00000	50,40	48,00000	2,40000	17,49	41,98
ALICATE DE CORTE 8 PLG	4,10000	82,00000	86,10	82,00000	4,10000	20,21	82,86
ALICATE UNIVERSAL 7 PLG	0,70000	14,00000	14,70	14,00000	0,70000	17,41	12,19
ALICATE UNIVERSAL 8 PLG	1,75000	35,00000	36,75	35,00000	1,75000	18,67	32,67
JGO LLAVE ALLEN 25 PZ 1/16A3/8	0,90000	18,00000	18,90	18,00000	0,90000	9,49	8,54
BROCHA CELD ARTIF 1½ PLG	10,45000	209,00000	219,45	209,00000	10,45000	1,95	20,38
BROCHA CELD ARTIF 2 PLG	9,05000	181,00000	190,05	181,00000	9,05000	1,82	16,44
BROCHA CELD ARTIF 3 PLG	10,35000	207,00000	217,35	207,00000	10,35000	2,70	27,95
CINTA ALAMBR 1/8 X100 C/RIEL	4,75000	95,00000	99,75	7,00000	92,75000	21,79	2.020,99
CINCEL PLAN C/ PROT 300 18X23	8,35000	167,00000	175,35	167,00000	8,35000	11,51	96,08
CORTA TUBO DE ½ HASTA 2 ½ PLG	0,50000	10,00000	10,50	7,00000	3,50000	85,16	298,06
CUCHILLA ELECTRICISTA 844550	3,25000	65,00000	68,25	2,00000	66,25000	8,72	577,70
JGO DESTORN D/CUBOS 5 /12 7PZS	0,10000	2,00000	2,10	2,00000	0,10000	55,69	5,57
JGO DESTORN COMB 6 PZ	0,40000	8,00000	8,40	8,00000	0,40000	30,44	12,18
JGO DESTORN COMB 7 PZAS	0,05000	1,00000	1,05	1,00000	0,05000	4,43	0,22
JGO DE DESTORNILLADORES	0,20000	4,00000	4,20	4,00000	0,20000	25,06	5,01
NEON DETECTOR CORRINTE100-250	1,85000	37,00000	38,85	37,00000	1,85000	2,45	4,53
ESPATULA DE 3 PLG MANG MAD	5,45000	109,00000	114,45	109,00000	5,45000	1,35	7,33
ESPATULA MASILL 2 PLG M/PLAST	18,30000	366,00000	384,30	366,00000	18,30000	5,43	99,38
ESPATULA MASILL 4 PLG M/PLAST	15,35000	307,00000	322,35	307,00000	15,35000	6,92	106,23
Frotas plastica 280x150x17	9,50000	190,00000	199,50	190,00000	9,50000	5,40	51,30
LIJA AGUA G100 9 PLGX11 PLG	0,75000	15,00000	15,75	15,00000	0,75000	0,66	0,50
LIJA AGUA G120 9 PLGX11 PLG	0,25000	5,00000	5,25	5,00000	0,25000	0,57	0,14
LIJA EN ROLL MAD 36X50 YD G60	0,30000	6,00000	6,30	6,00000	0,30000	33,05	9,91
LIJA EN ROLL MAD 36X50 YD G100	0,30000	6,00000	6,30	6,00000	0,30000	31,13	9,34
LIJA EN ROLL MAD 36X50 YD G120	0,30000	6,00000	6,30	6,00000	0,30000	29,97	8,99
LIJA EN ROLL MAD 36X50 YD G150	0,30000	6,00000	6,30	6,00000	0,30000	29,97	8,99
LIJA MAD G60 9 PLG X 11 PLG	1,30000	26,00000	27,30	26,00000	1,30000	1,57	2,04
LIJA MAD G80 9 PLG X 11 PLG	1,95000	39,00000	40,95	39,00000	1,95000	1,52	2,96
LIJA MAD G100 9 PLG X 11 PLG	2,20000	44,00000	46,20	44,00000	2,20000	1,46	3,21
LIJA MAD G120 9 PLG X 11 PLG	1,95000	39,00000	40,95	39,00000	1,95000	1,46	2,85

LIJA MAD G150 9 PLG X 11 PLG	2,20000	44,00000	46,20	44,00000	2,20000	1,46	3,21
LIJA MAD G180 9 PLG X 11 PLG	1,95000	39,00000	40,95	39,00000	1,95000	1,46	2,85
LLAVE AJUSTABLE 12 PLG	4,25000	85,00000	89,25	6,00000	83,25000	28,03	2.333,50
JGO LLAVE ABIERTA 6-32 MM	0,10000	2,00000	2,10	2,00000	0,10000	77,82	7,78
JGO LLAVE COMB ESPAÑ 6 A 22MM	0,10000	2,00000	2,10	2,00000	0,10000	91,54	9,15
LLANA LISA ALBAÑIL M/MAD	27,70000	554,00000	581,70	554,00000	27,70000	13,61	377,06
LLANA ESTRIAD ALBAÑIL M/MAD	9,80000	196,00000	205,80	196,00000	9,80000	12,66	124,04
JGO DE LLAVE OJO DE 6 A 22MM	0,25000	5,00000	5,25	5,00000	0,25000	70,53	17,63
LLAVE TUBO 12 PLG	1,25000	25,00000	26,25	11,00000	15,25000	34,77	530,23
LLAVE TUBO 14 PLG	2,05000	41,00000	43,05	13,00000	30,05000	44,68	1.342,70
LLAVE DE TUBO DE 18"	0,60000	12,00000	12,60	12,00000	0,60000	59,67	35,80
LLAVE TUBO 48 PLG	0,75000	15,00000	15,75	4,00000	11,75000	399,03	4.688,60
MARTILLO BT CARP MAD 16 ONZ	5,35000	107,00000	112,35	107,00000	5,35000	16,82	90,00
MACETA MANGO MADERA 2 LBS	3,20000	64,00000	67,20	64,00000	3,20000	11,84	37,88
Maceta de Goma 11/2 lbs	5,10000	102,00000	107,10	102,00000	5,10000	8,26	42,13
MARCO DE SEGUETA	7,60000	152,00000	159,60	91,00000	68,60000	20,13	1.380,93
BARRA DESECOFRADORA TT 24 PLG	6,60000	132,00000	138,60	132,00000	6,60000	11,25	74,28
PICOLETA 1.3 LBS 600G MULTIUSO	0,30000	6,00000	6,30	6,00000	0,30000	3,69	1,11
PICOLETA 1.2 LBS 500G MULTIUSO	0,95000	19,00000	19,95	19,00000	0,95000	18,18	17,27
PISTOLA PARA PINTAR PROF VINIL	1,10000	22,00000	23,10	3,00000	20,10000	198,09	3.981,61
PISTOLA PARA SILICONA 9 PLG	2,60000	52,00000	54,60	1,00000	53,60000	3,67	196,71
PISTOLA PARA SILICONA 00852	1,60000	32,00000	33,60	4,00000	29,60000	25,73	761,61
PISTOLA SILICONA ? PLG 40W/110	4,75000	95,00000	99,75	3,00000	96,75000	2,10	203,18
RASTRILLO JARDINERIA 14 DIENT	4,25000	85,00000	89,25	4,00000	85,25000	12,96	1.104,84
RODILLO PINT C/BAND/EXT 6 PLG	4,85000	97,00000	101,85	97,00000	4,85000	41,88	203,11
SOPLETE DE GAS C/MANG Y REG	0,50000	10,00000	10,50	10,00000	0,50000	55,96	27,98
SERRUCHO TALTOOLS DE 20 PLG	3,40000	68,00000	71,40	68,00000	3,40000	20,82	70,78
TIJERA CORTAR CHAPA 10 PLG	1,00000	20,00000	21,00	3,00000	18,00000	35,23	634,14
TIJERA PODAR JARDIN 20 PLG	18,15000	363,00000	381,15	1,00000	380,15000	11,03	4.193,05
JGO DE TRINCHAS DE 4PZS	0,70000	14,00000	14,70	14,00000	0,70000	43,78	30,65
HACHUELA 600GR MANGO MADERA	8,95000	179,00000	187,95	179,00000	8,95000	16,14	144,44
CEPILLO ALAMBRE 6 FILAS	12,10000	242,00000	254,10	242,00000	12,10000	4,44	53,72
JGO DESTORN PUNTA MAGN 8 PZ	1,60000	32,00000	33,60	2,00000	31,60000	3,69	116,62
ESCUADRA ALUM DE 12X8 PLG	3,05000	61,00000	64,05	61,00000	3,05000	36,02	109,85
ESCUADRA ALUM DE 24X16 PLG	1,15000	23,00000	24,15	23,00000	1,15000	38,34	44,09
JGO LIMAS MANGO MADERA 8 PLG	3,45000	69,00000	72,45	1,00000	71,45000	3,11	222,21

LLAVE DE JOFAINA 12PLG	5,10000	102,00000	107,10	3,00000	104,10000	2,53	263,40
LLANA DENTADA MANGO PLASTICO	1,25000	25,00000	26,25	8,00000	18,25000	4,63	84,57
MACHETE DE 22 PLG	0,50000	10,00000	10,50	10,00000	0,50000	2,17	1,08
REMACHADORA DE DOS VIAS	0,50000	10,00000	10,50	3,00000	7,50000	27,24	204,30
REMACHADORA HN35	2,25000	45,00000	47,25	2,00000	45,25000	31,96	1.446,19
ALICATE DE CORTE 8 PLG	1,10000	22,00000	23,10	22,00000	1,10000	3,38	3,71
BRIDA PLASTICA NYLON 100X2.5	7,60000	152,00000	159,60	9,00000	150,60000	0,37	55,72
TORNILLO 8X60 MM	23,95000	479,00000	502,95	479,00000	23,95000	0,15	3,66
PLACA 1 MODULO C/BASTIDOR SIN	3,60000	72,00000	75,60	72,00000	3,60000	2,12	7,65
PLACA 2 MODULO C/BASTIDOR SIN	1,40000	28,00000	29,40	28,00000	1,40000	1,99	2,78
Placa 3 Módulo c/bastidor s/ga	32,60000	652,00000	684,60	9,00000	675,60000	2,04	1.378,22
INTERR. UNIPOLAR C/TECLA ESTRE	19,20000	384,00000	403,20	384,00000	19,20000	1,98	38,08
INTERRUP. UNIPOLAR C/TECLA EST	2,90000	58,00000	60,90	58,00000	2,90000	1,48	4,29
CODO 45° HH 1/2"	12,70000	254,00000	266,70	2,00000	264,70000	0,29	76,76
CODO 45° HH 3/4"	8,95000	179,00000	187,95	179,00000	8,95000	0,38	3,41
SELLADOR JUNTAS FUGAS BELLAS	1,50000	30,00000	31,50	10,00000	21,50000	50,88	1.093,94
PICAPORTE POMO COPA S/LLAVE	22,70000	454,00000	476,70	7,00000	469,70000	4,31	2.026,17
ABRAZADERA D-160 RMB	18,85000	377,00000	395,85	377,00000	18,85000	1,70	32,09
ABRAZADERA D-250	0,50000	10,00000	10,50	10,00000	0,50000	3,19	1,60
ABRAZADERA REFORZADA R-200	8,50000	170,00000	178,50	170,00000	8,50000	1,94	16,52
EXTENSION PVC TRAMPA 1½X8 PLG	1,10000	22,00000	23,10	22,00000	1,10000	1,74	1,91
LLAVE SENC/FREG/CUELL/GANSO1/2	0,85000	17,00000	17,85	17,00000	0,85000	5,67	4,82
SIFON URINARIO S-350	0,50000	10,00000	10,50	10,00000	0,50000	2,99	1,50
FLORON MET NIQUEL DE 1/2PLG	16,55000	331,00000	347,55	331,00000	16,55000	0,25	4,14
LLAVE FREG. SALID. PARED	0,65000	13,00000	13,65	13,00000	0,65000	8,64	5,61
FREGADERO SENS/AC/INOC/MATE 4H	1,35000	27,00000	28,35	27,00000	1,35000	28,91	39,03
FREGADERO SENCILLO INOX	1,65000	33,00000	34,65	33,00000	1,65000	24,53	40,48
CLAVO X CC DN 132 P8 P/PISTOLA	120,00000	2400,00000	2.520,00	2400,00000	120,00000	0,24	29,39
MANGUERA TRANSPARENTE ½X50 MTS	0,30000	6,00000	6,30	6,00000	0,30000	64,58	19,37
FREGADERO INOXIDABLE	2,40000	48,00000	50,40	1,00000	49,40000	97,92	4.837,25
ESPIGA DE GOMA 2P ABRAZADERA N	0,70000	14,00000	14,70	14,00000	0,70000	0,15	0,11
TAZA P/FLUX. DESCARGA PISO	2,45000	49,00000	51,45	49,00000	2,45000	24,44	59,88
CAJA DE MECANISMO 2X4	44,30000	886,00000	930,30	886,00000	44,30000	0,95	41,92
INTERRUPTOR SENC 10A 127V CUBA	33,45000	669,00000	702,45	8,00000	694,45000	0,75	520,84
INTERRUPTOR DOBLE 15A/120V	127,05000	2541,00000	2.668,05	20,00000	2648,05000	0,32	847,94
INTERRUPTOR DOBLE 15A/120V	127,05000	2541,00000	2.668,05	53,00000	2615,05000	1,81	4.723,82

MULTIMETRO DIGITAL DT-830B	0,55000	11,00000	11,55	7,00000	4,55000	125,19	569,61
TAPA P/INTERRUPTOR SENCILLO	1,00000	20,00000	21,00	20,00000	1,00000	0,12	0,12
TENSOR ABIERT/CERRD P/CABL 3/4	0,10000	2,00000	2,10	2,00000	0,10000	13,65	1,37
TOMACORRIENTE SENCILLO	13,25000	265,00000	278,25	-15,00000	293,25000	3,35	981,68
SOCKET DE PORCELANA E-27	27,25000	545,00000	572,25	545,00000	27,25000	0,06	1,52
TAPA 4X4 CON SALIDA 2X4	81,65000	1633,00000	1.714,65	1633,00000	81,65000	0,06	4,90
CA INTERRUPTOR SENCILL P/E VIV	24,25000	485,00000	509,25	485,00000	24,25000	1,24	30,18
CA Interruptor Doble p/e Viv.	1,10000	22,00000	23,10	22,00000	1,10000	3,05	3,35
TOMACORRIENT DOBLE 15 AMP/125V	44,50000	890,00000	934,50	890,00000	44,50000	1,38	61,28
JGO ACCESOR CROMADO 4PZS	4,80000	96,00000	100,80	3,00000	97,80000	13,99	1.367,87
TUBO ABASTO 1/2X1/2X16	5,10000	102,00000	107,10	102,00000	5,10000	3,38	17,23
VALVULA Y FLOTADOR P/CIST 1/2	27,90000	558,00000	585,90	2,00000	583,90000	6,65	3.882,94
TEFLON EN CINTA	1,00000	20,00000	21,00	20,00000	1,00000	0,23	0,23
CABLE ELECT TW 4x100M	4,10000	82,00000	86,10	2,50000	83,60000	104,75	8.756,85
CABLE ELECT TW 4 X 100 M	0,25000	5,00000	5,25	1,30000	3,95000	1.966,46	7.767,54
Cable eléctrico TW 6x100m	0,15000	3,00000	3,15	0,50000	2,65000	1.296,63	3.436,07
Cable eléctrico TW 8x100m	0,40000	8,00000	8,40	1,50000	6,90000	881,68	6.083,59
Cable eléctrico TW 10x100m	0,55000	11,00000	11,55	3,50000	8,05000	537,91	4.330,19
Cable eléctrico TW 12x100m	0,55000	11,00000	11,55	1,50000	10,05000	325,59	3.272,18
CABLE ELECT TW 14X100M	0,43500	8,70000	9,14	8,70000	0,43500	8,47	3,68
Cable eléctrico TW 14x100m	1,19500	23,90000	25,10	23,90000	1,19500	183,24	218,97
LÁMPARA DESC/VA/MERC250W220E40	0,95000	19,00000	19,95	19,00000	0,95000	32,16	30,55
LAMPARA LUZ MEZC 250W 220VE-40	0,30000	6,00000	6,30	6,00000	0,30000	5,15	1,54
COMPONENTE FLUORESCENTE 20W	21,95000	439,00000	460,95	439,00000	21,95000	0,87	19,17
ALICATE B/PLANA MPVC 6	0,05000	1,00000	1,05	1,00000	0,05000	17,04	0,85
CINCEL PUNTO	0,05000	1,00000	1,05	1,00000	0,05000	0,98	0,05
LUMINARIA EMPOTRAR 2X40W 110V	0,50000	10,00000	10,50	10,00000	0,50000	43,91	21,96
LUMINARIA REGLETA 1X20W 110V	49,15000	983,00000	1.032,15	983,00000	49,15000	4,86	238,67
CALDERETA 200 MM	0,10000	2,00000	2,10	2,00000	0,10000	4,32	0,43
GRAPA 2"	43,30000	866,00000	909,30	866,00000	43,30000	0,19	8,23
CONECTOR UNIVERSAL 40MM	7,60000	152,00000	159,60	4,00000	155,60000	0,65	101,14
CODO 45 PP 1 1/2	0,10000	2,00000	2,10	2,00000	0,10000	7,54	0,75
CODO REPOLEN 40X45	0,20000	4,00000	4,20	4,00000	0,20000	0,32	0,06
CODO PRESION 90 X 110	1,50000	30,00000	31,50	30,00000	1,50000	7,51	11,26
EQUIPO OXICORTE HARR DLX16-007	0,30000	6,00000	6,30	6,00000	0,30000	260,99	78,30
PASTA SOLDAR C/ESTAÑO 4OZ # 5	4,00000	80,00000	84,00	5,00000	79,00000	29,07	2.296,53

CONTACTOR 3P 25A 220V	2,70000	54,00000	56,70	2,00000	54,70000	53,57	2.930,28
ESMALTE NEGRO	3,00000	60,00000	63,00	60,00000	3,00000	1,90	5,70
TAPA H DE 3/4"	9,00000	180,00000	189,00	180,00000	9,00000	0,18	1,62
BITUPLAST ROJO 35 MM	3,10000	62,00000	65,10	65,00000	0,10000	58,91	5,89
PUENTE P/PLACA 3 MODULOS	128,20000	2564,00000	2.692,20	1,00000	2691,20000	0,49	1.318,69
PUENTE P/PLACA 3 MODULOS	312,80000	6256,00000	6.568,80	3,00000	6565,80000	0,65	4.245,88
TAPA BLANCA 3 MODULOS	3,25000	65,00000	68,25	2,00000	66,25000	0,87	57,64
TAPA Y ASIENTO PVC P/FLUXOMETR	7,90000	158,00000	165,90	158,00000	7,90000	0,12	0,92
ASIENTO Y TAPA SANIT BLANCO	2,45000	49,00000	51,45	49,00000	2,45000	6,04	14,79
TANQUES NO APTOS 55 GL	1,20000	24,00000	25,20	1,00000	24,20000	39,74	961,71
TEE PVC SANIT. 40MM	182,60000	3652,00000	3.834,60	1,00000	3833,60000	1,11	4.255,30
CONECTOR C/ROSCA 25MM	12,70000	254,00000	266,70	6,00000	260,70000	0,38	99,07
MANGUITO PRES. 50PP	0,10000	2,00000	2,10	2,00000	0,10000	1,78	0,18
PERFIL SECUND.1.20M	160,00000	3200,00000	3.360,00	3200,00000	160,00000	0,71	113,90
ABRAZADERA REFORZ. R-40	6,65000	133,00000	139,65	133,00000	6,65000	0,00	0,00
CODO RM REP. PP NEGRO 32MM	2,70000	54,00000	56,70	8,00000	48,70000	1,15	56,01
NUDO PVC 50 MM COPLA	3,15000	63,00000	66,15	6,00000	60,15000	0,14	8,22
CONTRACANASTA	1,10000	22,00000	23,10	22,00000	1,10000	3,18	3,50
LAMP. FLUOR 40W	2,75000	55,00000	57,75	55,00000	2,75000	1,49	4,10
CINTA ADHESIVA 76MMX132 MT	2,95000	59,00000	61,95	59,00000	2,95000	12,48	36,82
CODO GALVANIZADO 3/4	1,40000	28,00000	29,40	28,00000	1,40000	0,79	1,11
TEE GALVANIZADA DE 1	0,60000	12,00000	12,60	12,00000	0,60000	0,89	0,53
UNIVERSAL GALVANIZADA 3/4	1,20000	24,00000	25,20	24,00000	1,20000	3,27	3,93
GRAPA P/ MALLA	109,30000	2186,00000	2.295,30	2186,00000	109,30000	1,01	110,63
TORNILLO M8X18	2,75000	55,00000	57,75	55,00000	2,75000	1,95	5,35
TORNILLO TENSOR M10	2,75000	55,00000	57,75	55,00000	2,75000	2,06	5,67
TENAZA	1,60000	32,00000	33,60	3,00000	30,60000	34,07	1.042,64
ESCUADRA PARA TABICA	59,05000	1181,00000	1.240,05	1181,00000	59,05000	0,34	20,08
SOPORTE LAVABO	6,70000	134,00000	140,70	134,00000	6,70000	0,80	5,36
SOPORTE LUX	4,85000	97,00000	101,85	97,00000	4,85000	3,02	14,66
NEUMATICO 900x20 (1.4MP)	0,50000	10,00000	10,50	10,00000	0,50000	303,44	151,72
NEUMATICO DE 1000 R20X16PR	0,55000	11,00000	11,55	8,00000	3,55000	289,11	1.026,35
NEUMATICO 11.00-20 16PR	0,55000	11,00000	11,55	11,00000	0,55000	396,14	217,88
Neumático 1200-20 18 PR 1.4	1,65000	33,00000	34,65	13,00000	21,65000	279,74	6.056,39
NEUMATICO 16.9-28 12 PR S/C	0,20000	4,00000	4,20	2,00000	2,20000	2.904,18	6.389,20
NEUMATICO DE 7.50X20 6PR S/C	2,60000	52,00000	54,60	4,00000	50,60000	95,64	4.839,38

NEUMATICO DE 900 R20X14PR	0,50000	10,00000	10,50	4,00000	6,50000	261,91	1.702,40
NEUMATICO DE 15.5-38 10PR S/C	0,50000	10,00000	10,50	2,00000	8,50000	413,72	3.516,62
NEUMATICO DE 17.5X25 S/C	0,30000	6,00000	6,30	2,00000	4,30000	3.621,18	15.571,07
NEUMATICO DE 20.5X25 16PR S/C	0,20000	4,00000	4,20	4,00000	0,20000	1.005,46	201,09
Neumático 7.50X16 8TF 9090 S/C	2,15000	43,00000	45,15	6,00000	39,15000	84,47	3.306,80
NEUMATICO DE 8.25X20 1 14 PR	0,75000	15,00000	15,75	7,00000	8,75000	226,99	1.986,17
COPELE ELECTRICO PES 1	0,15000	3,00000	3,15	3,00000	0,15000	0,72	0,11
CINTA METRICA METALICA 3M	4,00000	80,00000	84,00	80,00000	4,00000	3,47	13,88
CINTA METRICA METALICA 5M	15,20000	304,00000	319,20	304,00000	15,20000	3,41	51,89
CINTA METRIC METALICA 10M	0,20000	4,00000	4,20	4,00000	0,20000	13,53	2,71
CINTA METRICA PLASTICA 30M	0,15000	3,00000	3,15	3,00000	0,15000	34,23	5,13
NIVEL ALUMN 3 GOTAS 24PLG	2,50000	50,00000	52,50	50,00000	2,50000	16,74	41,85
CABLE TW 4	0,20000	4,00000	4,20	0,00000	4,20000	79,50	333,91
GRAPA METALICA DIAM.INT.40MM	0,50000	10,00000	10,50	3,00000	7,50000	8,67	65,03
ACCESORIO P/VALV. MARIPOSA	0,75000	15,00000	15,75	4,00000	11,75000	3,59	42,21
PINT. TRAFICO AMARRILLO A1	3,80000	76,00000	79,80	76,00000	3,80000	2,34	8,89
VINIMAS MARFIL (GL)	37,50000	750,00000	787,50	388,40000	399,10000	2,47	986,05
VINIL AZUL CIELO-33 (ENV. 19 L	28,00000	560,00000	588,00	129,00000	459,00000	2,48	1.138,56
SUPER VINIL VERDE HORIZONTE	11,10000	222,00000	233,10	222,00000	11,10000	2,29	25,36
SUPER VINIL MARFIL	16,35000	327,00000	343,35	327,00000	16,35000	2,34	38,26
SUPER VINIL BLANCO	225,00000	4500,00000	4.725,00	1029,00000	3696,00000	2,28	8.414,31
VINIL MARFIL	225,00000	4500,00000	4.725,00	996,40000	3728,60000	2,79	10.402,81
GRAPA MET DIAM INT 40MM	12,80000	256,00000	268,80	4,00000	264,80000	8,67	2.295,82
PANEL P/ADOSAR 2pos	129,25000	2585,00000	2.714,25	1,00000	2713,25000	7,83	21.256,81
ESMALTE COCOA	24,88000	497,60000	522,48	497,60000	24,88000	3,11	77,31
INT SENC 1P 10A 250VCR	8,45000	169,00000	177,45	169,00000	8,45000	1,47	12,41
ENCENDEDOR 5/1065W	0,95000	19,00000	19,95	19,00000	0,95000	0,65	0,62
SWITCH CUCHILLA 2P 60A	2,70000	54,00000	56,70	9,00000	47,70000	0,60	28,46
PLACA PLADUR N-13-3000X1200	52,23500	1044,70000	1.096,94	1044,70000	52,23500	1,67	87,21
CODO 90 63MM PRESION	27,60000	552,00000	579,60	4,00000	575,60000	1,79	1.030,32
ENLACE 3 PZAS 25MM	1,25000	25,00000	26,25	25,00000	1,25000	0,03	0,03
Ampliacion excent.MH PVC75/110	27,20000	544,00000	571,20	9,00000	562,20000	1,35	759,86
YEE RED. 75 X 50 MM	3,45000	69,00000	72,45	69,00000	3,45000	2,21	7,62
TEE GALB 1 1/2	277,75000	5555,00000	5.832,75	1,00000	5831,75000	2,32	13.529,66
PERFIL PRIMARIO T/24-1200	9,52000	190,40000	199,92	190,40000	9,52000	0,00	0,03
LIMPIADOR	128,70000	2574,00000	2.702,70	2574,00000	128,70000	0,66	85,00

CALDERETA NO SIFONICA	33,10000	662,00000	695,10	16,00000	679,10000	12,23	8.305,39
CONECTOR ROSCADO C/T 13 MM	426,15000	8523,00000	8.949,15	8523,00000	426,15000	0,08	34,25
CONECTOR 3/4	189,40000	3788,00000	3.977,40	3788,00000	189,40000	0,15	28,39
CONECTOR ROSCADO C/TUERCA 25MM	13,95000	279,00000	292,95	279,00000	13,95000	0,24	3,42
CONECTOR C/TCA S-LIG D 1 (25)	47,40000	948,00000	995,40	948,00000	47,40000	0,44	20,86
CONNECT P/TUB RIGIDA 38MM 11/4	3,50000	70,00000	73,50	70,00000	3,50000	0,49	1,70
CONECTOR C/TCA S-PES D ¾ (19)	260,15000	5203,00000	5.463,15	5203,00000	260,15000	0,10	26,02
CONECTOR ROSCADO C/TUERCA 25MM	12,80000	256,00000	268,80	1,00000	267,80000	0,35	93,73
CONECTOR ROSC C/TUERCA 32MM	5,70000	114,00000	119,70	114,00000	5,70000	0,07	0,40
CONECTOR C/TCA S-PES D 1¼ (32)	27,25000	545,00000	572,25	75,00000	497,25000	0,72	358,02
CONECTOR C/TCA S-PES D 1½ (38)	43,15000	863,00000	906,15	56,00000	850,15000	0,37	314,56
CONECTOR C/TCA S-PES D 2 (50)	34,75000	695,00000	729,75	62,00000	667,75000	0,48	320,52
CURVA 90° PVC S-LIG D 2 (50)	15,55000	311,00000	326,55	41,00000	285,55000	3,40	972,10
CURVA 90° PVC S-PES D ¾ (19)	173,95000	3479,00000	3.652,95	3479,00000	173,95000	0,42	72,47
CURVA 90° PVC SPES D 1 (25)	34,75000	695,00000	729,75	197,00000	532,75000	0,50	266,38
CURVA 90° PVC S-PES D 1¼ (32)	12,05000	241,00000	253,05	26,00000	227,05000	0,30	68,12
NUDO ELECTRICO PVC 13MM	69,90000	1398,00000	1.467,90	1398,00000	69,90000	0,13	9,09
NUDO ELECTRICO PVC19MM	18,30000	366,00000	384,30	8,00000	376,30000	0,10	37,63
NUDO ELECTRICO PVC 25MM	59,70000	1194,00000	1.253,70	1194,00000	59,70000	0,30	17,91
NUDO ELECTRICO PVC 38MM	14,70000	294,00000	308,70	294,00000	14,70000	0,42	6,17
TAPA CIEGA CAJA ELÉCT PVC 4X4	4,30000	86,00000	90,30	86,00000	4,30000	0,22	0,95
TAPA PLÁST. ELECT 4X4	44,65000	893,00000	937,65	893,00000	44,65000	0,25	11,12
TUBO ELECT S-LIG D 2 (50) 2.9M	20,85000	417,00000	437,85	417,00000	20,85000	6,01	125,34
CONECTOR ELECTRICO 25MM	4,20000	84,00000	88,20	84,00000	4,20000	0,89	3,74
CONECTOR C/TCA S-LIG D 1½(38)	4,85000	97,00000	101,85	97,00000	4,85000	1,11	5,38
CONECTOR C/TCA S-LIG D 2 (50)	16,10000	322,00000	338,10	322,00000	16,10000	0,33	5,34
CONECTOR C/TCA S-PES D 1 (25)	8,00000	160,00000	168,00	160,00000	8,00000	0,43	3,44
CONECTOR ELECTRICO 25MM	7,30000	146,00000	153,30	146,00000	7,30000	0,70	5,11
CURVA 90° PVC S-LIG D 1½ (38)	10,20000	204,00000	214,20	204,00000	10,20000	2,42	24,68
CURVA 90 ELECTRICO 63MM	12,70000	254,00000	266,70	7,00000	259,70000	3,16	820,65
RD-CONECTOR 25MM	16,80000	336,00000	352,80	75,00000	277,80000	0,45	125,01
CODO ROSCA HEMBRA MACHO 90 X 1	0,85000	17,00000	17,85	17,00000	0,85000	0,35	0,30
TAPA ROSCA HEMBRA 3/4	3,70000	74,00000	77,70	74,00000	3,70000	0,18	0,67
NUDO DESLIZANTE 110	7,75000	155,00000	162,75	3,00000	159,75000	5,53	883,42
NUDO DESLIZANTE 160	0,10000	2,00000	2,10	2,00000	0,10000	26,96	2,70
ABRAZADERA ISOFONICA 156 MM	0,55000	11,00000	11,55	11,00000	0,55000	2,08	1,14

ADAPTADOR GILBAUT 75	0,30000	6,00000	6,30	6,00000	0,30000	41,04	12,31
CAJA REGISTRO	26,30000	526,00000	552,30	1,00000	551,30000	29,20	16.097,96
NUDO EXENTRICO 50X32 MM	11,25000	225,00000	236,25	7,00000	229,25000	0,55	126,09
CODO GALVANIZADO 1"	72,65000	1453,00000	1.525,65	2,00000	1523,65000	0,58	883,72
MANGUITO SANITARIO PVC 32	112,80000	2256,00000	2.368,80	5,00000	2363,80000	0,34	803,69
RACOR MACHO 25X3/4	3,30000	66,00000	69,30	5,00000	64,30000	3,97	255,27
TEE 25X3/4 RED PRESION	16,10000	322,00000	338,10	8,00000	330,10000	1,27	417,81
BRIDA CONTRA BRIDA 75 MM	1,60000	32,00000	33,60	9,00000	24,60000	6,54	160,88
TAPON AC/GALV.ROSCADO 110MM	16,80000	336,00000	352,80	7,00000	345,80000	23,28	8.050,22
TAPON GALV.ROSCADO 2"	126,25000	2525,00000	2.651,25	1,00000	2650,25000	4,01	10.627,50
TEE RED PVC 75X32 PRESION	12,05000	241,00000	253,05	3,00000	250,05000	4,30	1.076,05
REDUCIDO PVC 50X32	16,80000	336,00000	352,80	52,00000	300,80000	0,38	114,33
TERMINAL R/M 25X3/4 PRESION	10,20000	204,00000	214,20	204,00000	10,20000	1,50	15,30
ACOPLIMIENTO PARED S/JUNTA 50X4	1,35000	27,00000	28,35	27,00000	1,35000	1,14	1,54
CONTRABRIDA 63	26,30000	526,00000	552,30	3,00000	549,30000	2,98	1.636,91
BRIDA C/PORTA BRIDA PVC 90MM	0,05000	1,00000	1,05	1,00000	0,05000	20,51	1,03
ENTREDOS TURCA EXAGONAL11/2	0,35000	7,00000	7,35	7,00000	0,35000	4,26	1,49
BUSHING 3/4 X 1/4	0,65000	13,00000	13,65	13,00000	0,65000	1,39	0,90
BUJE RED. 50X32 SANITARIO	1,35000	27,00000	28,35	27,00000	1,35000	0,24	0,32
VARILLA ROSCADA ZINCADA M12X10	1,25000	25,00000	26,25	25,00000	1,25000	5,54	6,93
SUPRAPHIX A M12	0,45000	9,00000	9,45	0,15000	9,30000	102,80	956,04
SIFA P/URINARIO	1,35000	27,00000	28,35	27,00000	1,35000	2,46	3,32
TUBO PLASTICO POUP 90	2,40000	48,00000	50,40	48,00000	2,40000	26,10	62,63
PAV PORCELANICOP MOD COCO 198X	2,75000	55,00000	57,75	55,00000	2,75000	12,01	33,03
BORNE BIMETALICO 2.5/3.5MM	0,45000	9,00000	9,45	9,00000	0,45000	3,73	1,68
CASQUILLO RED 50X32 MM PRESION	6,35000	127,00000	133,35	127,00000	6,35000	0,71	4,51
ENLACE 3 PZAS PVC 50MM PRESION	0,35000	7,00000	7,35	7,00000	0,35000	2,78	0,97
TEE RED. 25X20MM PRESION	10,15000	203,00000	213,15	203,00000	10,15000	0,52	5,32
TEE RED.90 50X32MM	3,90000	78,00000	81,90	78,00000	3,90000	0,84	3,29
TEE RED. 90 50X25 MM	4,90000	98,00000	102,90	98,00000	4,90000	0,05	0,23
TEE RED PVC 50X25 PRESION	0,25000	5,00000	5,25	5,00000	0,25000	1,68	0,42
TEE RED, 90 75X32MM	0,50000	10,00000	10,50	10,00000	0,50000	1,45	0,73
CASQUILLO RED. 25X20MM	24,40000	488,00000	512,40	488,00000	24,40000	0,24	5,78
CODO 90 32MM	22,75000	455,00000	477,75	17,00000	460,75000	0,55	253,64
CODO 90 25MM	23,75000	475,00000	498,75	475,00000	23,75000	0,38	9,14
TEE 90 20MM PRESION	19,20000	384,00000	403,20	384,00000	19,20000	0,39	7,49

MANGUITOI PVC 50MM	18,10000	362,00000	380,10	5,00000	375,10000	0,85	317,33
TEE RED. 32 X 25MM presion	4,75000	95,00000	99,75	95,00000	4,75000	0,14	0,67
TEE PVC HIDRAULICA 32x25	27,90000	558,00000	585,90	24,00000	561,90000	2,76	1.552,48
GRAPA F-60	5,45000	109,00000	114,45	109,00000	5,45000	0,29	1,60
BUSHING 1 1/2X3/4	1,10000	22,00000	23,10	19,00000	4,10000	0,23	0,96
TAPON RED. 50/32	49,25000	985,00000	1.034,25	74,00000	960,25000	0,54	515,08
RD-CONECTOR 38MM	1,20000	24,00000	25,20	24,00000	1,20000	0,56	0,67
UNION GILBAUT 110 MM	49,80000	996,00000	1.045,80	31,00000	1014,80000	54,88	55.692,22
UNION GILBAUT 110 MM	22,90000	458,00000	480,90	10,00000	470,90000	71,86	33.838,87
VALVULA ESFERA HH 1/2	43,85000	877,00000	920,85	877,00000	43,85000	5,03	220,57
ESCOBILLAS PARA HOJAS	0,95000	19,00000	19,95	19,00000	0,95000	1,75	1,66
AZULEJO BLANCO 20X20	250,00000	5000,00000	5.250,00	806,27700	4443,72300	8,22	36.547,18
AZULEJO 20X20 VERDE HOSPITAL	200,00000	4000,00000	4.200,00	254,80000	3945,20000	9,35	36.904,21
INTERRUPT SENC 15A 125 EAGLE	45,50000	910,00000	955,50	910,00000	45,50000	0,37	16,84
TAZA DESCARGA HORIZONT. BLANCA	12,70000	254,00000	266,70	23,00000	243,70000	21,73	5.295,71
TANQUE TAPA BLANCO DESCARGA A	31,15000	623,00000	654,15	23,00000	631,15000	31,81	20.077,16
URINARIO C/SIFA	26,15000	523,00000	549,15	9,00000	540,15000	34,66	18.720,40
LOSA DE PISO 30 X 30 FUME	9,00000	180,00000	189,00	180,00000	9,00000	12,77	114,91
EXPANSIONADOR DE TUBOS	42,75000	855,00000	897,75	1,00000	896,75000	7,27	6.519,37
BROCA DE 25X200	0,15000	3,00000	3,15	3,00000	0,15000	1,71	0,26
BROCA CILINDRICA 2.25 MM	1,05000	21,00000	22,05	21,00000	1,05000	0,48	0,50
BROCA CILINDRICA 2.2 MM	1,30000	26,00000	27,30	26,00000	1,30000	0,48	0,62
BROCA CONCRETO 22X300 STANDAR	18,10000	362,00000	380,10	1,00000	379,10000	13,88	5.261,91
ESTRONZADORA 2000W 220V 35MM C	16,80000	336,00000	352,80	1,00000	351,80000	670,85	236.005,03
EXTENSION ELECTRICA 2X16X6X11	5,75000	115,00000	120,75	1,00000	119,75000	1,62	194,00
LAMISFAL	11,25000	225,00000	236,25	2,00000	234,25000	45,12	10.569,77
BROCA HSS RECT. 10 MM	0,75000	15,00000	15,75	15,00000	0,75000	0,96	0,72
BROCA WINDIAMAGA SUPER 226X8X1	5,95000	119,00000	124,95	119,00000	5,95000	1,58	9,42
INT SIMPLE C/LUZ PILOTO	1,00000	20,00000	21,00	20,00000	1,00000	0,28	0,28
BROCA WINDIAMADA SUPER TUNGSTE	0,70000	14,00000	14,70	14,00000	0,70000	1,38	0,96
INTERRUPTOR SIMPLE POLO TIRO	2,85000	57,00000	59,85	57,00000	2,85000	3,54	10,08
BROCA ASEND CIL P/METAL 8.0MM	3,75000	75,00000	78,75	75,00000	3,75000	0,16	0,61
ABRAZADERA L42 ROSCA M6	0,50000	10,00000	10,50	10,00000	0,50000	0,14	0,07
ABRAZADERA L35 ROSCA M6	8,40000	168,00000	176,40	168,00000	8,40000	0,00	0,00
TEE RED. 90 PVC 63X32MM	0,55000	11,00000	11,55	11,00000	0,55000	0,99	0,55
TEE REDUCIDA 90 PVC 63X25MM	11,80000	236,00000	247,80	2,00000	245,80000	2,78	682,10

TEE RED. 90 63X20MM	0,30000	6,00000	6,30	6,00000	0,30000	0,72	0,22
PLOMADA DE CAMPANA	1,10000	22,00000	23,10	22,00000	1,10000	20,82	22,90
TAPA PVC 32MM	2,35000	47,00000	49,35	47,00000	2,35000	0,33	0,78
ENLACE 3 PZAS 40MM	0,90000	18,00000	18,90	18,00000	0,90000	3,43	3,09
PASADOR 4" PARA VENT.Y PTA B	18,30000	366,00000	384,30	6,00000	378,30000	0,00	0,30
CODO 1X45 GALV	0,10000	2,00000	2,10	2,00000	0,10000	0,09	0,01
NUDO 1 1/4X1 GALV	0,35000	7,00000	7,35	7,00000	0,35000	0,42	0,15
TACO/V 10 NYLON 6.8MM C/50 (10	0,20000	4,00000	4,20	4,00000	0,20000	5,19	1,04
BROCA P/MURO 121150	0,55000	11,00000	11,55	11,00000	0,55000	3,00	1,65
CONTRA BRIDA PVC 75 PRESION	0,35000	7,00000	7,35	7,00000	0,35000	24,45	8,56
GRAPA METAL 1PTA 2"	12,80000	256,00000	268,80	256,00000	12,80000	0,09	1,19
TACO CON VALONA NV -8 NYLON (4	85,00000	1700,00000	1.785,00	1700,00000	85,00000	0,02	1,82
CODO MIXTO 32X1	0,50000	10,00000	10,50	10,00000	0,50000	1,50	0,75
RED CON PRESION 63X40	1,25000	25,00000	26,25	4,00000	22,25000	1,41	31,45
RED CON PRESION 40X20	0,65000	13,00000	13,65	13,00000	0,65000	0,63	0,41
RED CON PRESION 63X32	1,05000	21,00000	22,05	21,00000	1,05000	1,42	1,49
BARRA CORR DE 5/8 PLG G-60	75,00000	1500,00000	1.575,00	0,00000	1575,00000	417,52	657.587,30
Barra Cuad SAE1025 19x6 Dist.N	75,00000	1500,00000	1.575,00	0,00000	1575,00000	509,27	802.100,93
BARRA CORR DE 3/8 G-60	100,00000	2000,00000	2.100,00	0,00000	2100,00000	489,29	1.027.505,93
CANAL 17X25 (TIRA 2 MTS)	38,00000	760,00000	798,00	760,00000	38,00000	2,46	93,37
NUDO GALV. RED 150LBS 1 1/4	34,80000	696,00000	730,80	7,00000	723,80000	0,41	294,69
NUDO GALV C/ROSCA 3/4	168,45000	3369,00000	3.537,45	5,00000	3532,45000	0,43	1.529,05
NUDO GALV. DE 1 1/2 C/ROSCA	0,60000	12,00000	12,60	12,00000	0,60000	0,99	0,59
NUDO GALV. RED. 2 1/2X1 1/4	0,50000	10,00000	10,50	10,00000	0,50000	0,67	0,34
NUDO GALV. 1 "	33,15000	663,00000	696,15	2,00000	694,15000	0,30	204,77
BROCA CILINDRO 10" 150	0,20000	4,00000	4,20	4,00000	0,20000	8,41	1,68
ESMALTE ROJO BERMELLON 30RI-3	9,25000	185,00000	194,25	0,00000	194,25000	2,16	419,56
CAJA DE REGISTRO C/PASACAB.DIA	2,00000	40,00000	42,00	40,00000	2,00000	0,87	1,74
EMPALME PARA UNION 50X72	4,50000	90,00000	94,50	90,00000	4,50000	5,03	22,64
EMPALME PARA UNION 75X92	2,00000	40,00000	42,00	40,00000	2,00000	6,18	12,36
EMPALME PARA UNION 110X124	2,50000	50,00000	52,50	50,00000	2,50000	9,69	24,23
CANAL 40X17MM(TIRA 2MTS)	1,90000	38,00000	39,90	38,00000	1,90000	4,09	7,78
CODO GALV. RED 3/4X1/2	32,80000	656,00000	688,80	2,00000	686,80000	1,55	1.061,11
TEE AG 3/4 AQ. GALVANIZADO	32,80000	656,00000	688,80	16,00000	672,80000	0,40	266,81
DISOC ABRASIVO FLEXIB 180 #36	12,75000	255,00000	267,75	1,00000	266,75000	2,36	629,53
DISOC ABRASIVO FLEXIB 180 #50	7,75000	155,00000	162,75	1,00000	161,75000	2,41	389,82

CODO GALV 2X1 1/4	11,65000	233,00000	244,65	9,00000	235,65000	1,19	279,90
SIERRA MAKITA CIRCULAR MOD. 50	7,50000	150,00000	157,50	1,00000	156,50000	149,62	23.415,53
TACO CONJUNTO (CAJA 1000U)	33,10000	662,00000	695,10	662,00000	33,10000	0,15	4,97
TERMINAL A1-M6	1,60000	32,00000	33,60	32,00000	1,60000	0,26	0,42
BARRENA 3 MM	5,95000	119,00000	124,95	119,00000	5,95000	0,18	1,07
BARRENA 7X120 MM	1,00000	20,00000	21,00	20,00000	1,00000	0,38	0,38
TERM ROSCA MACHO PVC 25X3/4	0,60000	12,00000	12,60	12,00000	0,60000	0,46	0,28
CASQUILLO RED 40X32	18,30000	366,00000	384,30	1,00000	383,30000	0,47	180,15
ENLACE DE 3 PZAS LATON 32	2,70000	54,00000	56,70	54,00000	2,70000	1,12	3,02
JABONERA DE REJILLA P/LAVABO 7	7,75000	155,00000	162,75	1,00000	161,75000	5,52	892,14
JABONERA DE REJILLA	0,80000	16,00000	16,80	16,00000	0,80000	7,05	5,64
PERCHA DOBLE DE ADOSAR CROMO	10,55000	211,00000	221,55	2,00000	219,55000	5,12	1.123,69
GRIFO TEMPORIZADOR URINARIO	1,00000	20,00000	21,00	20,00000	1,00000	4,45	4,45
GRIFO SENCILLO DE LAVABO	1,75000	35,00000	36,75	35,00000	1,75000	5,57	9,75
CONTRA CANASTA	6,25000	125,00000	131,25	1,00000	130,25000	3,18	414,20
CJTO SIFA Y CONEXION 11/2	16,80000	336,00000	352,80	1,00000	351,80000	11,52	4.051,80
TOALLERO BARRA 60 CM	3,25000	65,00000	68,25	41,00000	27,25000	9,68	263,66
TORNILLO TAZA PISO	11,30000	226,00000	237,30	29,00000	208,30000	1,35	280,83
REJILLA DE PISO	7,15000	143,00000	150,15	143,00000	7,15000	1,45	10,37
GRIFO FREGADERO SALID. PARED	7,25000	145,00000	152,25	26,00000	126,25000	8,83	1.114,72
LLAVE EMPOTRAR	2,45000	49,00000	51,45	49,00000	2,45000	9,82	24,06
ENLACE 3PZAS LATON ROSCA 1/2	1,95000	39,00000	40,95	39,00000	1,95000	2,64	5,14
SIFON DE PISO 50MM	3,30000	66,00000	69,30	4,00000	65,30000	1,28	83,78
REGISTRO INSP PN 110	2,50000	50,00000	52,50	50,00000	2,50000	17,66	44,16
CONECTOR RP NEGRO 63MM	33,25000	665,00000	698,25	1,00000	697,25000	14,00	9.761,50
MANGUERA D/PRESION (1)	3,25000	65,00000	68,25	3,00000	65,25000	55,83	3.642,91
CUBO AC 541	5,85000	117,00000	122,85	117,00000	5,85000	10,21	59,75
MAZO DE HULE 24 ONZ	32,70000	654,00000	686,70	1,00000	685,70000	6,92	4.745,04
TEE GALV. DE 1 1/4	2,80000	56,00000	58,80	2,00000	56,80000	0,13	7,19
PAPELERA DE PEDAL CON TAPA	1,10000	22,00000	23,10	7,00000	16,10000	8,02	129,12
GRAPAS P/ 1 1/4	15,15000	303,00000	318,15	303,00000	15,15000	2,15	32,57
GRAPAS F-13 (100 U)	10,60000	212,00000	222,60	3,00000	219,60000	5,85	1.284,66
MANGUITO UNION PVC HH 90M	0,60000	12,00000	12,60	12,00000	0,60000	4,29	2,57
INTERR. SENC+TOMA 10A 125	0,45000	9,00000	9,45	9,00000	0,45000	0,99	0,44
BROCA HW P/PIEDRA 7.00X100	6,10000	122,00000	128,10	3,00000	125,10000	1,88	235,19
DISCO LAMINA 115X60	1,25000	25,00000	26,25	1,00000	25,25000	7,13	180,03

JGO 5 HOJAS 57MMX1.2	6,05000	121,00000	127,05	1,00000	126,05000	8,45	1.065,12
JGO 5 HOJAS 50MMX1.5	10,00000	200,00000	210,00	1,00000	209,00000	8,45	1.766,05
JGO 5 HOJAS 50MMX2.0	12,80000	256,00000	268,80	1,00000	267,80000	8,45	2.262,91
JGO 5 HOJAS 75MMX2.0	13,30000	266,00000	279,30	1,00000	278,30000	10,70	2.977,81
BROCA HN P/PIEDRA 12X150	32,80000	656,00000	688,80	8,00000	680,80000	3,84	2.615,63
BROCA HN P/PIEDRA 8X120	2,00000	40,00000	42,00	40,00000	2,00000	2,42	4,84
BROCA P/METAL H88 50X86MM	3,25000	65,00000	68,25	2,00000	66,25000	0,62	41,08
JGO 19 BROCA HSS1.0-10.0MM	11,25000	225,00000	236,25	2,00000	234,25000	62,18	14.565,67
JGO 10 BROCA HSS1.0-10.0MM	13,30000	266,00000	279,30	2,00000	277,30000	13,70	3.797,62
JGO 6 BROCA TIN 20-8.0 MM	13,30000	266,00000	279,30	1,00000	278,30000	13,46	3.745,92
JGO 13 BROCA TIN 1.5-6.5 MM	7,20000	144,00000	151,20	1,00000	150,20000	22,13	3.323,93
DISCO DIAMANTE FLEXIAMANT 125	10,65000	213,00000	223,65	1,00000	222,65000	161,71	36.004,73
DISCO DESBASTE METAL 115X6	16,25000	325,00000	341,25	1,00000	340,25000	2,20	748,55
DISCO DESBASTE INOX 115X6.0	13,30000	266,00000	279,30	2,00000	277,30000	2,73	757,03
DISCO DESBASTE INOX 6.0 MM	112,55000	2251,00000	2.363,55	1,00000	2362,55000	19,13	45.195,58
BROCA D/MARTILLO 808 PLUS 12X2	169,25000	3385,00000	3.554,25	2,00000	3552,25000	9,62	34.154,88
BROCA D/MARTILLO 808 PLUS 22X4	22,75000	455,00000	477,75	2,00000	475,75000	44,13	20.994,85
BROCA HW P/PIEDRA 7.0X100 MM	16,80000	336,00000	352,80	2,00000	350,80000	1,87	656,00
DISCO LAMINA 115X40 MM	47,70000	954,00000	1.001,70	1,00000	1000,70000	7,08	7.084,96
DISCO LAMINA 115X120 MM	22,40000	448,00000	470,40	1,00000	469,40000	7,08	3.323,35
HOJA SIERRA CIRCULAR 130X30 MM	29,20000	584,00000	613,20	2,00000	611,20000	35,38	21.624,26
HOJA SIERRA CIRCULAR 190X30 MM	16,20000	324,00000	340,20	1,00000	339,20000	48,75	16.534,30
JGO 5 HOJAS 52X1.2 MM	16,80000	336,00000	352,80	1,00000	351,80000	8,40	2.955,12
JGO 5 HOJAS 50X1.5 MM	10,70000	214,00000	224,70	2,00000	222,70000	8,39	1.868,45
JGO 5 HOJAS 50X2.0 MM	27,05000	541,00000	568,05	2,00000	566,05000	8,39	4.749,16
JGO HOJAS 75X3.0 MM	18,10000	362,00000	380,10	1,00000	379,10000	10,64	4.033,62
JGO LIJA CIRCULAR 150X80	1,25000	25,00000	26,25	1,00000	25,25000	4,81	121,45
JGO CIRCULAR 150X120	1,65000	33,00000	34,65	1,00000	33,65000	4,36	146,71
JGO CIRCULAR 150X120	1,60000	32,00000	33,60	1,00000	32,60000	4,36	142,14
TEE PVC REDUCIDA 125X110	2,75000	55,00000	57,75	4,00000	53,75000	0,76	40,72
BROCA HW P/PIEDRA 12X150 MM	9,25000	185,00000	194,25	10,00000	184,25000	3,82	703,47
BROCA HW P/PIEDRA 12X150 MM	1,25000	25,00000	26,25	25,00000	1,25000	2,40	3,00
JGO PUNTA TORCION RANURA 1.1.2	0,50000	10,00000	10,50	1,00000	9,50000	8,99	85,41
JGO 6 BROCAS H88-6 2.0-8.0 MM	2,80000	56,00000	58,80	2,00000	56,80000	15,09	857,11
JGO 19 BROCAS H88-6 1.0-10.0 M	4,95000	99,00000	103,95	2,00000	101,95000	61,79	6.298,98
JGO 10 BROCAS H88-6 1.0-10.0 M	4,45000	89,00000	93,45	2,00000	91,45000	13,61	1.244,63

JGO 6 BROCAS TIN 2.0-8.0 MM	3,50000	70,00000	73,50	2,00000	71,50000	13,38	956,31
JGO 13 BROCAS TIN 1.5-6.5 MM	3,50000	70,00000	73,50	2,00000	71,50000	21,99	1.572,29
JGO 18 BROCAS VARIAS 3.0-10.0	3,30000	66,00000	69,30	2,00000	67,30000	20,74	1.395,47
JGO 5 BROCAS HW 4.0-10.0 MM	3,25000	65,00000	68,25	6,00000	62,25000	5,15	320,69
JGO 8 BROCAS HW 3.0-10.0 MM	0,70000	14,00000	14,70	1,00000	13,70000	15,06	206,32
CINCEL ANCHO SDS PLUS 40X250	1,60000	32,00000	33,60	1,00000	32,60000	21,41	697,97
JGO CINCELES SDS PLUS	0,95000	19,00000	19,95	2,00000	17,95000	42,02	754,26
JGO 5 BROCA SDS PLUS 5-10 MM	0,75000	15,00000	15,75	1,00000	14,75000	31,56	465,51
ADAPTADOR SDS PLUS 1/2X20 U	0,75000	15,00000	15,75	1,00000	14,75000	3,42	50,45
BROCA CORONA LIGERA 68X50 MM	1,15000	23,00000	24,15	1,00000	23,15000	112,85	2.612,48
BROCA CORONA LIGERA 82X50 MM	1,80000	36,00000	37,80	1,00000	36,80000	142,48	5.243,26
CINCEL PLANO SDS PLUS 20X250	3,55000	71,00000	74,55	2,00000	72,55000	13,83	1.003,37
BROCA CORONA LIGERA 50X50 MM	0,60000	12,00000	12,60	1,00000	11,60000	97,40	1.129,84
CORONA PERF SD MAX 80X100	0,50000	10,00000	10,50	1,00000	9,50000	319,83	3.038,39
JGO FLEX P/LIJAR 115 MM	4,25000	85,00000	89,25	1,00000	88,25000	7,42	654,82
LUMINARIA REGLETA 1X20 W	2,15000	43,00000	45,15	43,00000	2,15000	0,19	0,42
TEE RED 63X50	45,00000	900,00000	945,00	1,00000	944,00000	2,29	2.161,76
TEE RED 90X50	45,00000	900,00000	945,00	1,00000	944,00000	7,42	7.001,91
GRAPA METALICA 2 1/2	27,70000	554,00000	581,70	554,00000	27,70000	0,18	4,88
TEE DOBLE 90X90	0,10000	2,00000	2,10	2,00000	0,10000	17,17	1,72
MANGUITO PRES 40PP	0,50000	10,00000	10,50	10,00000	0,50000	0,90	0,45
TEE RED 32X110	25,00000	500,00000	525,00	1,00000	524,00000	13,38	7.011,12
SIERRA CIRCULAR KS65 110V/60HZ	0,05000	1,00000	1,05	1,00000	0,05000	521,73	26,09
TALADRO ATORNILLADOR 110 V	0,05000	1,00000	1,05	1,00000	0,05000	100,80	5,04
TALADRO PERCUTOR SBE-1010	0,80000	16,00000	16,80	16,00000	0,80000	357,27	285,82
RANURADORA MUROS MFX65 220V	0,05000	1,00000	1,05	1,00000	0,05000	1.023,93	51,20
RANURADORA DE MUROS MRX65	0,05000	1,00000	1,05	1,00000	0,05000	1.042,10	52,11
PULIDORA ANGULAR (PE12-175)110	0,10000	2,00000	2,10	2,00000	0,10000	262,17	26,22
TALADRO PERCUTOR INALAMBRICO	0,10000	2,00000	2,10	2,00000	0,10000	580,66	58,07
ESMERILADORA ANGULAR W23-250	0,05000	1,00000	1,05	1,00000	0,05000	307,06	15,35
ESMERILADORA ANGULAR W14-150	0,45000	9,00000	9,45	9,00000	0,45000	139,49	62,77
ATORNILLADOR DWSE 6.3 220V	0,05000	1,00000	1,05	1,00000	0,05000	437,82	21,89
DISCO DESBASTE METAL 150X6.0	0,30000	6,00000	6,30	6,00000	0,30000	6,60	1,98
ATORNILLADOR DWSE 6.3 110V	0,60000	12,00000	12,60	12,00000	0,60000	437,82	262,69
CINCEL PUNTIAGUDO 400MM SDS-MA	0,10000	2,00000	2,10	2,00000	0,10000	24,19	2,42
CINCEL PLANO 25X280MM SDS-MAX	0,05000	1,00000	1,05	1,00000	0,05000	22,26	1,11

CINCEL PLANO SDS-MAX 25X400 MM	0,10000	2,00000	2,10	2,00000	0,10000	24,19	2,42
CINCEL ANCHO 50X400 MM SDS-MAX	0,10000	2,00000	2,10	2,00000	0,10000	41,91	4,19
DISCO DIAMANTE 230X20.0 MM	0,05000	1,00000	1,05	1,00000	0,05000	259,67	12,98
DISCO DIAMANTE 300X20.0 MM	0,05000	1,00000	1,05	1,00000	0,05000	226,11	11,31
DISCO DIAMANTE 180 X 2.4 FLEXI	0,80000	16,00000	16,80	16,00000	0,80000	261,17	208,94
BROCA HSS VASTAGO 16X120X178	0,05000	1,00000	1,05	1,00000	0,05000	17,63	0,88
BROCA HSS LARGO DE 6.0X91X139	5,85000	117,00000	122,85	117,00000	5,85000	5,63	32,93
BROCA HSS LARGO DE 8.0X109X165	0,85000	17,00000	17,85	17,00000	0,85000	10,38	8,82
BROCA HSS LARGO DE 8.0X109X165	8,00000	160,00000	168,00	160,00000	8,00000	7,55	60,40
BROCA HSS LARGO 10.0X121X184MM	0,15000	3,00000	3,15	3,00000	0,15000	14,42	2,16
HOJA SIERRA CIRCULAR 190X30 MM	0,20000	4,00000	4,20	4,00000	0,20000	25,58	5,12
HOJA SIERRA CIRCULAR 190X30 MM	0,55000	11,00000	11,55	11,00000	0,55000	33,71	18,54
BROCA DE 8X150	2,05000	41,00000	43,05	41,00000	2,05000	4,01	8,22
BROCA HW 8.0X200 MM P/HORMIGON	6,60000	132,00000	138,60	132,00000	6,60000	8,25	54,45
BROCA HW 10X150X200 MM HORMIGO	0,75000	15,00000	15,75	15,00000	0,75000	7,45	5,59
BROCA HW 12X150X200 MM HORMIGO	1,30000	26,00000	27,30	26,00000	1,30000	8,13	10,57
BROCA P/TUGTENO 3.0 MM	1,40000	28,00000	29,40	28,00000	1,40000	0,25	0,35
BROCA P/TUGTENO 9.0 MM	2,00000	40,00000	42,00	40,00000	2,00000	0,67	1,34
BROCA P/METAL HSS 10 X 120	0,60000	12,00000	12,60	12,00000	0,60000	5,46	3,28
BROCA SDS-PLUS 5X80X140 HORMIG	1,70000	34,00000	35,70	34,00000	1,70000	7,01	11,92
JGO 2 PUNTASATORNILLADOR PHILI	0,05000	1,00000	1,05	1,00000	0,05000	8,42	0,42
JGO 2 PUNTASATORNILLADOR RANUR	0,50000	10,00000	10,50	10,00000	0,50000	13,53	6,77
BROCA D/MART. SDS PLUS 6X210	6,00000	120,00000	126,00	120,00000	6,00000	9,23	55,38
BROCA D/MART. SDS PLUS 8X210	3,00000	60,00000	63,00	60,00000	3,00000	9,57	28,71
BROCA D/MART. SDS PLUS 12X260	0,60000	12,00000	12,60	12,00000	0,60000	16,60	9,96
PICAPORTE BOLA PVC CLOSET	0,50000	10,00000	10,50	10,00000	0,50000	22,72	11,36
PICAPORTE SDE SAL. C/S LATON P	5,70000	114,00000	119,70	114,00000	5,70000	3,24	18,47
JGO PTAS DE DESTORNILLAD P/TAL	0,15000	3,00000	3,15	3,00000	0,15000	20,91	3,14
CABLE ST 3/16	0,00500	0,10000	0,11	0,10000	0,00500	746,00	3,73
CORONA P/DH 22 Y 25 50 MM	0,05000	1,00000	1,05	1,00000	0,05000	97,40	4,87
CORONA P/DH 38 Y F/DH 50 90 MM	0,05000	1,00000	1,05	1,00000	0,05000	245,56	12,28
TEE RED 125X75	0,90000	18,00000	18,90	18,00000	0,90000	20,77	18,69
CODO PVC 90X125MM	0,40000	8,00000	8,40	8,00000	0,40000	17,56	7,02
CODO 45X125	0,50000	10,00000	10,50	10,00000	0,50000	17,76	8,88
TEE PVC 125 MM	0,20000	4,00000	4,20	4,00000	0,20000	16,57	3,31
BUSHING 110X63	0,15000	3,00000	3,15	3,00000	0,15000	4,00	0,60

CINTA REFUERZO (ROLLO 90 ML)	4,50000	90,00000	94,50	90,00000	4,50000	0,18	0,81
CINTA GUARDAVIVO (ROLLO 30 ML)	4,50000	90,00000	94,50	90,00000	4,50000	0,42	1,89
CAJA REGISTRO 240X190X95 MM	0,40000	8,00000	8,40	8,00000	0,40000	18,59	7,43
CANAL 16X16 MM (TIRA 2MTS)	0,55000	11,00000	11,55	11,00000	0,55000	2,18	1,20
TUERCA EXAG.DIN 934 M.12	0,01500	0,30000	0,32	0,30000	0,01500	20,63	0,31
PUNTERO C/PORTECTOR	4,30000	86,00000	90,30	86,00000	4,30000	12,97	55,75
APLIQUE TECHO NEGRO E-27/60W	0,40000	8,00000	8,40	8,00000	0,40000	3,82	1,53
TACO DE NYLON N5 34MM	135,10000	2702,00000	2.837,10	2702,00000	135,10000	0,03	4,30
TACO PLASTICO10X35 INDEX	89,65000	1793,00000	1.882,65	1793,00000	89,65000	0,32	28,36
TACO PLASTICO 9X30 INDEX	50,00000	1000,00000	1.050,00	1000,00000	50,00000	0,24	12,20
VALVULA ESFERA 3/4	23,05000	461,00000	484,05	461,00000	23,05000	6,22	143,37
LLAVE STILLSON 24	0,45000	9,00000	9,45	9,00000	0,45000	95,88	43,15
LLAVE STILLSON 36	0,15000	3,00000	3,15	3,00000	0,15000	185,40	27,81
NEUMATICO 8.15-15 14 PR	0,10000	2,00000	2,10	2,00000	0,10000	132,31	13,23
TERRAJA CENTRAL 3/4 -- 2	0,35000	7,00000	7,35	7,00000	0,35000	572,85	200,50
TAPON REDUCC.CONCEN. PVC 50X40	28,00000	560,00000	588,00	560,00000	28,00000	0,47	13,19
CINCEL PLANO 25X400MM SDS MAX	0,05000	1,00000	1,05	1,00000	0,05000	14,31	0,72
ESPATULA PROFESIONAL 2' MACILL	1,50000	30,00000	31,50	30,00000	1,50000	0,82	1,23
LLANA MANERAL PVC 280*120 DENT	1,25000	25,00000	26,25	25,00000	1,25000	1,62	2,02
PEINE DE ACERO 28 CM 3X3 C/M	0,65000	13,00000	13,65	13,00000	0,65000	3,94	2,56
BROCA CIRCULAR PARA CERRADURA	0,10000	2,00000	2,10	2,00000	0,10000	4,05	0,41
BROCA HSS 2.1MM	1,10000	22,00000	23,10	22,00000	1,10000	0,48	0,53
NEUMATICO 8.25 R15 18PR	0,80000	16,00000	16,80	16,00000	0,80000	230,09	184,07
TAZA DESCARGUE VERTICAL BEI	0,10000	2,00000	2,10	2,00000	0,10000	31,78	3,18
TEE DOBLE PVC 90 MM PRESION	0,15000	3,00000	3,15	3,00000	0,15000	19,02	2,85
ALUMINIO	3,00000	60,00000	63,00	60,00000	3,00000	1,42	4,25
FLUXOMETRO P/INODORO	0,05000	1,00000	1,05	1,00000	0,05000	2,25	0,11
GRAPA 40 P/MALLA	18,65000	373,00000	391,65	373,00000	18,65000	0,95	17,72
TORNILLO PM 3.5X25MM (1000 U)	3278,10000	65562,00000	68.840,10	65562,00000	3278,10000	0,01	28,85
TORNILLO MM 3.5X9.5MM (1000 U)	25,50000	510,00000	535,50	510,00000	25,50000	0,01	0,32
CINTA GUARDAVIVOS (ROLLO 30ML)	0,05000	1,00000	1,05	1,00000	0,05000	10,82	0,54
CINTA REFUERZO (ROLLO 90 ML)	0,05000	1,00000	1,05	1,00000	0,05000	10,86	0,54
CEMENTO BLANCO A GRANEL	5,00000	100,00000	105,00	0,00000	105,00000	197,26	20.712,18
TACO PLUS C/COLLARIN 8X40	46,10000	922,00000	968,10	922,00000	46,10000	0,38	17,35
VARILLA ROSCADA ZINCAD 10X1000	4,50000	90,00000	94,50	90,00000	4,50000	3,55	15,98
TUERCA EXAGONAL M-10 DIN 934 Z	49,00000	980,00000	1.029,00	980,00000	49,00000	0,07	3,64

ARANDELA PLANA M-10X24 ZINC	25,90000	518,00000	543,90	518,00000	25,90000	0,05	1,28
BUSHING 50X32	2,40000	48,00000	50,40	48,00000	2,40000	0,23	0,56
NIVEL DE HILO DE 3"	0,25000	5,00000	5,25	5,00000	0,25000	1,10	0,28
TERMINAL A1 M8	0,70000	14,00000	14,70	14,00000	0,70000	1,44	1,01
TERMINAL EST COBRE 16MM	4,40000	88,00000	92,40	88,00000	4,40000	0,04	0,16
CINTAPOLO ACERO GALV. 10 MTS	0,10000	2,00000	2,10	2,00000	0,10000	5,75	0,58
CAJA PORTAHERRAMIENTAS METALIC	0,05000	1,00000	1,05	1,00000	0,05000	26,40	1,32
TUBO ABASTO 1/2 X 3/8 X 16	1,65000	33,00000	34,65	33,00000	1,65000	1,15	1,89
JUNTA ACUSTICA AUTOADHESIVA 30	1,50000	30,00000	31,50	30,00000	1,50000	0,34	0,51
LUMIN. ADOS REJ. BRILLO 1X18W	0,20000	4,00000	4,20	4,00000	0,20000	30,73	6,15
CANASTO P/VALVULA RETNC 11/4	2,35000	47,00000	49,35	47,00000	2,35000	0,80	1,88
CANASTO P/VALVULA RETNC 11/2	1,50000	30,00000	31,50	30,00000	1,50000	0,94	1,41
CANASTO P/VALVULA RETNC 2	1,10000	22,00000	23,10	22,00000	1,10000	1,25	1,38
ESCALERA ALUMIN TIPO TIJERA 10	0,25000	5,00000	5,25	5,00000	0,25000	151,56	37,89
ESCALERA ALUMINIO EXTENSION 32	0,10000	2,00000	2,10	2,00000	0,10000	190,09	19,01
TAPE ELECTRICO GOMA (6.7m)	6,75000	135,00000	141,75	135,00000	6,75000	2,82	19,00
TERMINAL ROJO FUSION RM 1/2	11,95000	239,00000	250,95	239,00000	11,95000	0,92	10,99
TERMINAL ROJO FUSION RM 3/4	7,35000	147,00000	154,35	147,00000	7,35000	1,19	8,75
TERMINAL ROJO FUSION RM 1	2,25000	45,00000	47,25	45,00000	2,25000	1,92	4,32
CODO ROJO FUSION 90x1/2	6,25000	125,00000	131,25	125,00000	6,25000	0,83	5,19
CODO ROJO FUSION 90x3/4	61,85000	1237,00000	1.298,85	1237,00000	61,85000	1,14	70,51
CODO ROJO FUSION 90x1	24,80000	496,00000	520,80	496,00000	24,80000	6,42	159,22
CODO ROJO FUSION 90x1 1/2	12,65000	253,00000	265,65	253,00000	12,65000	5,80	73,37
TEE ROJO FUSION 1/2	18,15000	363,00000	381,15	363,00000	18,15000	0,41	7,44
TEE ROJO FUSION 3/4	6,05000	121,00000	127,05	121,00000	6,05000	0,71	4,30
TEE ROJO FUSION 1	4,50000	90,00000	94,50	90,00000	4,50000	1,07	4,82
MANGUITO ROJO FUSION 1/2	42,70000	854,00000	896,70	854,00000	42,70000	0,45	19,22
MANGUITO ROJO FUSION 3/4	22,10000	442,00000	464,10	442,00000	22,10000	0,66	14,59
MANGUITO ROJO FUSION 1	12,45000	249,00000	261,45	249,00000	12,45000	0,79	9,84
TERMIN ROJO FU METELICO RM 1/2	2,40000	48,00000	50,40	48,00000	2,40000	3,83	9,19
TERMIN ROJO FU METELICO RM 3/4	0,30000	6,00000	6,30	6,00000	0,30000	6,35	1,91
MANGUITO PP M-H ROSCADO 1/2	2,85000	57,00000	59,85	57,00000	2,85000	0,34	0,97
MANGUITO PP M-H ROSCADO 3/4	4,90000	98,00000	102,90	98,00000	4,90000	0,39	1,91
CRUZ PP H 1/2	19,15000	383,00000	402,15	383,00000	19,15000	1,06	20,30
CRUZ PP H 3/4	11,10000	222,00000	233,10	222,00000	11,10000	1,13	12,54
CRUZ PP H 1	0,95000	19,00000	19,95	19,00000	0,95000	2,05	1,95

CRUZ PP H 1 1/4	4,90000	98,00000	102,90	98,00000	4,90000	5,80	28,42
MANG.RED PP M-1/2 H-3/4	14,20000	284,00000	298,20	284,00000	14,20000	0,60	8,52
TERMIN ROJO FU METELICO RH 1/2	14,95000	299,00000	313,95	299,00000	14,95000	1,80	26,91
CAJA REGISTRO 100X100 C/PASACA	10,05000	201,00000	211,05	201,00000	10,05000	2,86	28,72
Angulo Exterior p/canal 40x40	1,20000	24,00000	25,20	24,00000	1,20000	2,14	2,57
Angulo Interior p/canal 40x40	1,20000	24,00000	25,20	24,00000	1,20000	2,14	2,57
Angulo plano p/canal 40x40 mm	0,60000	12,00000	12,60	12,00000	0,60000	2,15	1,29
PERFIL ANGULAR L/20-3000 BLANC	0,90000	18,00000	18,90	18,00000	0,90000	1,29	1,16
PERFIL SECUNDARIOT/24-600 BLA	5,67500	113,50000	119,18	113,50000	5,67500	1,11	6,30
PERFIL SECUNDARIOT/24-1200 BLA	45,60000	912,00000	957,60	912,00000	45,60000	1,60	72,98
TAPE ELECTRICO DE GOMA (6.7)	2,65000	53,00000	55,65	53,00000	2,65000	3,00	7,95
MANGUITO DE UNION 40 X 11/4	1,00000	20,00000	21,00	20,00000	1,00000	2,25	2,25
CUCHILLA ELECTRICA	2,70000	54,00000	56,70	54,00000	2,70000	12,38	33,41
NIVEL DE TRES GOTAS 16"	0,65000	13,00000	13,65	13,00000	0,65000	13,28	8,64
BROCA MECANICA HSS 6.5 MM	1,45000	29,00000	30,45	29,00000	1,45000	4,21	6,10
EXTENSION ELECTRICA 25 MM 30A	0,70000	14,00000	14,70	14,00000	0,70000	33,25	23,28
JGO HERRAMIENTAS P/ROSCAR 3-12	0,05000	1,00000	1,05	1,00000	0,05000	396,48	19,82
CABLE DESTUPIR 10 MTS 33 PIES	0,10000	2,00000	2,10	2,00000	0,10000	192,80	19,28
NIVEL DE TRES GOTAS 36	1,15000	23,00000	24,15	23,00000	1,15000	18,93	21,77
JGO LLAVES ESPAÑOLAS 6-32 MM	0,10000	2,00000	2,10	2,00000	0,10000	70,53	7,05
JGO LLAVES ESPAÑOLAS 6-27 MM	0,40000	8,00000	8,40	8,00000	0,40000	51,50	20,60
JGO DESTORNILL MAGNET 5 PZAS	1,20000	24,00000	25,20	24,00000	1,20000	16,61	19,94
MANGO DE MADERA	0,95000	19,00000	19,95	19,00000	0,95000	11,15	10,59
JGO LLAVES ABIERTAS 6-22 MM	0,10000	2,00000	2,10	2,00000	0,10000	27,10	2,71
REVESTIMIENTO CERAMICO 20X30	60,15000	1203,00000	1.263,15	1203,00000	60,15000	3,92	235,65
LLAVE P/LAVAMANO ½ CROMADO	0,75000	15,00000	15,75	15,00000	0,75000	2,50	1,88
SIFA LAVAMANO 11/4 CON TRAMPA	0,40000	8,00000	8,40	8,00000	0,40000	1,56	0,63
SELLADOR DE TEFLON	14,80000	296,00000	310,80	296,00000	14,80000	0,23	3,39
TEE 90° PVC H-H 40 MM	12,50000	250,00000	262,50	250,00000	12,50000	0,54	6,75
TEE PVCs H-H JTA DN 50 MM	4,20000	84,00000	88,20	84,00000	4,20000	0,83	3,49
PEGAMENTO 500 G 1/2 LTS PVC	0,60000	12,00000	12,60	12,00000	0,60000	3,96	2,38
ALAMBRE RECOCIDO NEGRO 1.8	0,05000	1,00000	1,05	0,22100	0,82900	2.626,79	2.177,61
CLAVO CABEZA PLANA 2.5x25	0,05000	1,00000	1,05	0,01000	1,04000	2.694,00	2.801,76
ELECTRODO SOLDAR E 6013 4.0MM	0,75000	15,00000	15,75	15,00000	0,75000	11,14	8,36
ELECTRODO SOLD E6013 4 MM 5KG	0,02400	0,48000	0,50	0,48000	0,02400	2.768,64	66,45
ALAMBRE LISO GALV 1.6 MM	0,45000	9,00000	9,45	9,00000	0,45000	77,85	35,03

ALAMBRE LISO GALV 1.2 7MM	0,50000	10,00000	10,50	10,00000	0,50000	80,76	40,38
PIEDRA TRITURADA (GRADO A) GRA	0,25000	5,00000	5,25	5,00000	0,25000	9,43	2,36
Hoja de segueta bimetal 24T	1,40000	28,00000	29,40	28,00000	1,40000	1,95	2,73
YEE DOBLE 45° PVC M-H 110 MM	1,00000	20,00000	21,00	20,00000	1,00000	5,88	5,88
BUJE PP ROSCA M-H DN 2 X 1	0,50000	10,00000	10,50	10,00000	0,50000	0,98	0,49
TEE NORMAL ROSCA HEMBRA DE 1/2	3,75000	75,00000	78,75	75,00000	3,75000	0,29	1,07
MANGUERA REF/JARDIN ½X100 T/BR	0,05000	1,00000	1,05	1,00000	0,05000	22,15	1,11
JGO EDESA INO Y LAV C/P C-130	0,55000	11,00000	11,55	11,00000	0,55000	72,02	39,61
LIJADORA PALMA ROTO ORBITAL 6"	0,05000	1,00000	1,05	1,00000	0,05000	298,59	14,93
BUJE RED AoGo M-H DN 3/4 x 1/2	0,10000	2,00000	2,10	2,00000	0,10000	0,56	0,06
CODO 90° AoGo RM-RM DN 1/2	0,50000	10,00000	10,50	10,00000	0,50000	0,58	0,29
CODO 90° AoGo RM-RM DN 3/4	0,55000	11,00000	11,55	11,00000	0,55000	0,44	0,24
TEE 90° AoGo RH DN 1/2	0,35000	7,00000	7,35	7,00000	0,35000	0,76	0,27
TEE 90° AoGo RH DN 3/4	0,05000	1,00000	1,05	1,00000	0,05000	1,21	0,06
UNIVERSAL AoGo RH-RM DN 1/2	0,15000	3,00000	3,15	3,00000	0,15000	1,41	0,21
UNIVERSAL AoGo RH-RM DN 3/4	0,25000	5,00000	5,25	5,00000	0,25000	2,20	0,55

Total 3.834.799,18

Anexo C: Presupuesto de Compra de Mercancías para la Venta.

Unidad Comercializadora Territorial Escambray Cienfuegos
 Presupuesto de Compras de Mercancías para la Venta (Cielo Abierto)
 Por el año que termina el 31 de Diciembre del 2010

Mercancía para la Venta	Inventario Final Deseado de cada Mercancía	Presup. de Ventas	Sub-Total	Inventario inicial Real de cada Mercancía	Se Debe Comprar	Precio Unitario Planific. O Pactado de por Mercanc	Importe
ALAMBRE GALVANIZADO 3.76 MM	0,20000	4,00000	4,20	1,83100	2,36900	1.460,54	3.460,02
CABLE ELECT TW 2 x 100 M	95,00000	1900,00000	1.995,00	1900,00000	95,00000	0,20	18,93
POSTE INTERMEDIO	31,25000	625,00000	656,25	629,00000	27,25000	17,51	477,07
POSTE TORNAPUNTA	5,35000	107,00000	112,35	107,00000	5,35000	14,43	77,17
POSTE TENSION	2,50000	50,00000	52,50	38,00000	14,50000	23,25	337,10
TUBO 11/2	2,10000	42,00000	44,10	41,00000	3,10000	15,79	48,94
GRAPA P/ MALLA	169,60000	3392,00000	3.561,60	3392,00000	169,60000	1,01	171,66
TORNILLO M8X18	5,70000	114,00000	119,70	114,00000	5,70000	1,95	11,09
TORNILLO TENSOR M10	5,40000	108,00000	113,40	108,00000	5,40000	2,06	11,12
MARCOS REG 950X531X80	1,90000	38,00000	39,90	38,00000	1,90000	71,12	135,13
MALLA 2.5 BI	4,65000	93,00000	97,65	93,00000	4,65000	47,38	220,32
SOPORTE LUX	10,00000	200,00000	210,00	167,00000	43,00000	3,02	129,95
PURLING SECCION "C" 9.2 ML	2,50000	50,00000	52,50	18,00000	34,50000	51,71	1.784,07
CEMENTO GRIS P-350	400,00000	8000,00000	8.400,00	39,80000	8360,20000	84,98	710.427,95
CEMENTO GRIS P-350 (BOLSA 42.5	125,00000	2500,00000	2.625,00	828,00000	1797,00000	4,01	7.207,24
CEMENTO BLANCO (BOLSA 42.5 KG.	125,00000	2500,00000	2.625,00	87,00000	2538,00000	8,51	21.590,74
TUBO HORMIGON PARA ALCANTARILL	0,75000	15,00000	15,75	14,00000	1,75000	645,19	1.129,08
BALDOSA MONOCAPA GRIS	35,00000	700,00000	735,00	69,64000	665,36000	12,11	8.056,14
TANQUE DE ASBESTO 200 GLS	5,00000	100,00000	105,00	3,00000	102,00000	60,85	6.206,70
TANQUE P/AGUA 300 GLS	5,00000	100,00000	105,00	2,00000	103,00000	158,19	16.293,72
TANQUE P/AGUA 500 GLS	5,00000	100,00000	105,00	3,00000	102,00000	263,74	26.901,29
TEJAS ASBESTO CEM. 1.854 M	35,00000	700,00000	735,00	243,00000	492,00000	10,57	5.198,28
IMPRISOL	0,50000	10,00000	10,50	0,59900	9,90100	794,74	7.868,67

ASFALTIL	7,50000	150,00000	157,50	0,02000	157,48000	359,25	56.574,35
TEJAS FIBRO ASFALTO	3,00000	60,00000	63,00	60,00000	3,00000	2,35	7,06
TABLAS DE PINO DEL PAIS ASERRA	0,75000	15,00000	15,75	7,00000	8,75000	225,97	1.977,19
TABLON DE PINO DEL PAIS ASERRA	0,50000	10,00000	10,50	1,50000	9,00000	225,57	2.030,13
TABLON DURA ASERRADA 50-113-	0,50000	10,00000	10,50	2,27300	8,22700	399,11	3.283,47
TABLA SEMI-DURA CALIDAD B	1,00000	20,00000	21,00	0,20600	20,79400	260,15	5.409,47
TABLON SEMI DURA CALIDAD A	1,00000	20,00000	21,00	4,00000	17,00000	277,00	4.709,00
PUERTA PEATONAL BI 1X1.80 MTS	1,00000	20,00000	21,00	1,00000	20,00000	131,09	2.621,73
BARRAS CORRUG. 3/4p 1RA G-60 9	1,10000	22,00000	23,10	0,25100	22,84900	395,88	9.045,43
BARRA CORRUGADA 1p PRM G 40	2,50000	50,00000	52,50	35,00000	17,50000	393,60	6.888,06
ALAMBRON DE 6.5 MM PRIMERA	1,25000	25,00000	26,25	3,93000	22,32000	474,00	10.579,68
BARRA CORR DE 3/8 G-60	2,00000	40,00000	42,00	3,90600	38,09400	489,29	18.638,96
BARRA CORR DE 1/2 PLG G-60	2,00000	40,00000	42,00	40,31700	1,68300	534,26	899,15
BARRA DE ACERO CORRUGADA DE 5/	0,75000	15,00000	15,75	15,09100	0,65900	497,43	327,81
BARRA DE ACERO CORRUGADA 3/4	2,00000	40,00000	42,00	37,00000	5,00000	437,64	2.188,22
BARRA CORR DE 1 PLG G-60	2,00000	40,00000	42,00	40,00000	2,00000	430,10	860,20
BARRA ACERO CORRUG 1/2" G-40	2,50000	50,00000	52,50	48,00000	4,50000	528,61	2.378,74
BARRA CORR DE 3/4 PLG G-40	0,55000	11,00000	11,55	6,11600	5,43400	422,53	2.296,01
BARRA CORRUGADA ½"G-60 1ra	0,75000	15,00000	15,75	14,78600	0,96400	428,62	413,19
BARRA LIZA RED 12MM G-40	0,75000	15,00000	15,75	14,15000	1,60000	747,14	1.195,42
CABLE TW 1/0	0,10000	2,00000	2,10	0,92000	1,18000	5.304,75	6.259,61
Cable TW 3/0	0,10000	2,00000	2,10	1,44800	0,65200	7.893,51	5.146,57
CABLE TW 750 MCM	0,10000	2,00000	2,10	0,09100	2,00900	29.800,76	59.869,73
ARO Y TAPA REGISTRO	0,50000	10,00000	10,50	7,00000	3,50000	135,09	472,82
HEXAGONO 3/4	0,15000	3,00000	3,15	0,06400	3,08600	622,66	1.921,52
TEJAS TERMOACUSTICA EXTRALIT 3	20,00000	400,00000	420,00	2,00000	418,00000	48,84	20.413,23
TUB.PVC PN-16 32MMX5MTS	35,00000	700,00000	735,00	651,00000	84,00000	0,38	31,82
CEMENTO BLANCO A GRANEL	12,50000	250,00000	262,50	0,13400	262,36600	197,26	51.754,01
PERFIL SOPORTE ST 150	6,25000	125,00000	131,25	89,00000	42,25000	4,24	179,24
PERFIL PERIMETRAL 25X20X15	6,25000	125,00000	131,25	80,00000	51,25000	1,86	95,48
PERFIL CANAL 0.6X50MM	5,00000	100,00000	105,00	92,00000	13,00000	1,87	24,32
PERFIL MONTAJE 0.6X50MM	15,00000	300,00000	315,00	219,00000	96,00000	2,47	237,10
TUBO INOX. 60.3X3	2,00000	40,00000	42,00	0,02800	41,97200	4.834,64	202.919,63
ANGULAR 90X90X7X6000	10,00000	200,00000	210,00	0,11100	209,88900	1.000,90	210.078,09
BARRA ACERO LISA 1/2X6000	0,50000	10,00000	10,50	0,01600	10,48400	831,25	8.714,83
PLANCHUELA 30X6X600	17,50000	350,00000	367,50	4,00000	363,50000	11,00	3.998,50

TUBO PVC 50 X 3.2	25,00000	500,00000	525,00	518,00000	7,00000	16,75	117,23
TUBERIA SANITARIA 110X3.2	25,00000	500,00000	525,00	461,00000	64,00000	34,85	2.230,65
TUBO CUADRADO 30X30X3X6000	4,20000	84,00000	88,20	83,00000	5,20000	29,78	154,83
Tubo acero redondo 33x33.25x6	0,10000	2,00000	2,10	0,01500	2,08500	1.392,00	2.902,32
VIGA I 300	0,10000	2,00000	2,10	0,65100	1,44900	1.696,50	2.458,23
						Total	1.530.065,43

Anexo D: Presupuesto de Suministro y Materiales.

Unidad Comercializadora Territorial Escambray Cienfuegos
Presupuesto de Suministros y Materiales (Materiales de Oficina y Útiles)
Por el año que termina el 31 de Diciembre del 2010

Suministro o Material	Unidad de Medida	Cantidades Requeridas en Unidades Físicas								Costo Unitario	Costo Total
		Direc- ción	Cotrol Calidad	Comer- cial	Econo- mía	Alm. A	Alm. B	Alm. C	Total		
Tarjeta Gasolina B-83 CUC AF	Lts	450	200	260	200	200	200	200	1710	0,45	769,50
Tarjeta Diesel CUC	Lts	0	0	1400	0	100	100	100	1700	0,70	1.190,14
GAS LIC. REG. (CILIND. 45 KG)	Uno	11	0	0	0	0	0	0	11	41,10	452,11
GAS LIC. REG. (ENV. 10 KG)	Uno	2	0	0	0	0	0	0	2	8,23	16,45
Tarjeta Diesel MN		500	500	8000	1000	1500	1500	1500	14500	0,70	10.150,07
Tarjeta Gasolina B83 MN	Lts	4150	300	1500	450	200	200	200	7000	0,60	4.200,00
Tarjeta Gasolina Regular MN	Lts	1000	300	500	350	200	200	200	2750	0,70	1.925,00
FORMA CONTINUA 9 1/2 X 11 2T	Cja	2	2	5	5	3	3	3	23	35,75	822,25
TABLILLA DE INVENTARIO PLAST	Uno	0	0	0	0	4	3	3	10	3,39	33,90
CORRECTOR BIC TIPO PLUMA	Uno	1	1	1	2	0	0	0	5	0,30	1,50
sobre de pago	Mill	0	0	0	2	0	0	0	2	2,92	5,84
TARJETA DE ESTIBA	Mill	0	0	0	0	5	5	5	15	17,98	269,65
CINTA EPSON FX-890	Uno	0	1	3	1	0	0	0	5	1,47	7,35
CINTA EPSON LQ 2070-2080	Uno	0	0	0	1	0	0	0	1	4,38	4,38
TINTA AZUL P/ALMOHAD.ROLL-ON	Uno	1	1	1	1	0	0	0	4	0,90	3,60
FOMAS CONTINUAS 240 X 11 1 TAN	Cja	1	0	1	2	0	0	0	4	18,06	72,24
BOLIGRAFO BEIFA TINTA GEL NEGR	Uno	12	48	96	60	60	36	36	348	0,10	34,80
MINAS 0.7MM	Uno	0	1	1	4	0	0	0	6	0,13	0,79
PRESILLAS P/PRESILLADORA	Cja	5	5	10	30	0	0	0	50	0,10	5,00
CUÑOS 4924	Uno	0	0	0	0	1	1	1	3	16,10	48,30
SELLO PAGADO	Uno	0	0	0	1	0	0	0	1	2,74	2,74
CHINCHES NIQUELADAS	Cja	0	1	0	2	0	0	0	3	0,40	1,20

PRESILLA P/FOLDER #7	Cja	1	2	5	10	0	0	0	18	0,41	7,43
PRESILLADORA MEDIA TIRA MET	Uno	1	1	3	4	0	0	0	9	2,03	18,28
REGLA PLASTICA	Uno	1	2	0	4	0	0	0	7	0,24	1,68
SACAPRESILLAS	Uno	1	1	6	5	0	0	0	13	0,23	2,95
MINAS MAGNETIC 0.5 MM	Uno	1	2	8	5	0	0	0	16	0,10	1,60
RESALTADOR STUDMARKER	Uno	2	1	5	5	0	0	0	13	0,40	5,20
LAPIZ BICOLOR	Uno	0	2	0	3	5	5	5	20	0,07	1,41
CLIP YEN # 1	Cja	1	1	2	4	0	0	0	8	0,36	2,84
ESPIRALES 3/8 10MM	Uno	0	10	5	20	0	0	0	35	0,03	1,17
GRAPAS STANDAR CJA 5000	Cja	2	1	8	10	0	0	0	21	0,54	11,42
FOLDER CARTON T/CARTA	Cja	1	2	2	6	0	0	0	11	4,99	54,94
CUADERNO RAYADO	Uno	2	5	8	5	0	0	0	20	0,58	11,53
PAPEL 8.5 X 11	Cja	5	2	5	6	0	0	0	18	1,00	18,00
PAPEL CARBON A MANO	Cja	1	2	2	10	0	0	0	15	2,41	36,15
ROLLO DE PAPEL 57/58 M/M 70MM	Uno	10	0	0	0	0	0	0	10	0,45	4,50
MICA FORMATO A4	Cja	1	2	50	50	0	0	0	103	0,10	10,30
CARTUCHO P/FAX 136/220/121	Uno	12	0	0	0	0	0	0	12	12,50	150,00
CUADERNO UNIBERSITARIO R70 OJ	Uno	2	5	5	5	0	0	0	17	0,31	5,27
									0		
Total										20.361,49	

Unidad Comercializadora Territorial Escambray Cienfuegos
 Presupuesto de Suministros y Materiales (Materiales de Limpieza y Aseo Personal)
 Por el año que termina el 31 de Diciembre del 2010

Suministro o Material	Unidad de Medida	Cantidades Requeridas en Unidades Físicas								Costo Unitario	Costo Total
		Direc- ción	Cotrol Calidad	Comer- cial	Econo- mía	Alm. A	Alm. B	Alm. C	Total		
CABEZA DIFUSOR (IMP)	Uno	1	0	0	0	0	0	0	1	0,75	0,75
JABON DE HOTEL DESENVUELTO	Uno	48	0	0	0	24	24	24	120	0,05	6,22
LIMPIADOR DESENFECTANTE	Uno	6	0	0	0	2	2	2	12	2,90	34,80
AMBIENTADOR AQUAVER FRESH	Uno	6	0	0	0	1	1	1	9	4,03	36,27
INSECTICIDA ORO DOBLE ACCION 1	Uno	12	0	0	0	1	1	1	15	2,61	39,12
RECOGEDOR C/PALO	Uno	2	0	0	0	1	1	1	5	0,75	3,75
TOALLA 050X100	Uno	1	0	0	0	4	3	3	11	1,13	12,43
LIMPIADOR VIIM GPC LAVAND	Uno	10	0	0	0	2	2	2	16	1,05	16,80
DESINCRUSTANTE P/BAÑOS	Uno	10	0	0	0	1	1	1	13	7,20	93,60
SERVILLETAS	Pqte	20	0	0	0	0	0	0	20	0,70	14,00
DETERGENTE LIQUIDO SUNLIGHT	Uno	12	0	0	0	1	1	1	15	0,73	10,94
JABON DE LAVAR CANDADO GLICERI	Uno	384	0	0	0	0	0	0	384	0,25	96,00
JABON TOC LUX SUAVE 90 G ROSAS	Uno	768	0	0	0	12	12	12	804	0,25	201,00
LIMPIAHOGAR MARINA RADIANTE 50	Uno	5	0	0	0	0	0	0	5	0,60	3,00
FRAZADA DE PISO 80 X 68	Uno	12	0	0	0	12	12	12	48	0,50	24,00
LIMPIADOR FLORAL,RADIANTE 500	Uno	6	0	0	0	2	2	2	12	0,60	7,20
PAPEL HIGIENICO SANITEC	Uno	12	12	12	12	12	12	12	84	0,88	73,92
GUANTES NEOPRENE FLOCKADO EXTR	Par	6	0	0	0	0	0	0	6	2,51	15,04
GORRO DESECHABLE C/ELASTICO	Uno	12	0	0	0	0	0	0	12	10,71	128,52
MASCARILLA DESECHABLE	Uno	0	0	0	0	5	3	3	11	5,76	63,36
										Total	880,71

Anexo E: Presupuesto de Gastos de Fuerza de Trabajo.

EMPRESA COMERCIALIZADORA ESCAMBRAY
PRESUPUESTO DE GASTO DE FUERZA DE TRABAJO
PARA EL AÑO QUE TERMINA EL 31 DE DICIEMBRE DE 2010

No.	Cargo	Categoría Ocupacional	Grupo	Salario Básico Mensual	Salario Básico Anual	Estimulación por perfecc.	Estimulación SPL	Seguridad Social	Impuesto s/ Fuerza. de trabajo	Total
DIRECCIÓN										
1	J' de Unidad Comercial	Dirigente	XVII	475,00	5.700,00	2.200,00	2.370,00	1.283,75	2.888,44	14.442,19
2	Esp. B en Economía de Almacenes	Técnico	X	325,00	3.900,00	1.155,00	1.516,50	821,44	1.848,23	9.241,17
3	Especialista C de la Calidad E. P.	Técnico	XI	365,00	4.380,00	1.155,00	1.660,50	899,44	2.023,73	10.118,67
4	Cocinero Integral C	Obrero	V	255,00	3.060,00	825,00	1.165,50	631,31	1.420,45	7.102,27
5	Pantrista	Servicio	II	235,00	2.820,00	825,00	1.093,50	592,31	1.332,70	6.663,52
6	Chofer C	Obrero	V	255,00	3.060,00	825,00	1.165,50	631,31	1.420,45	7.102,27
RECURSOS HUMANOS										
7	Esp. C Gestión Recursos Humanos	Técnico	X	325,00	3.900,00	1.155,00	1.516,50	821,44	1.848,23	9.241,17
INFORMÁTICA										
8	Esp. C en Ciencias Informáticas	Técnico	XVII	325,00	3.900,00	1.155,00	1.516,50	821,44	1.848,23	9.241,17
COMERCIAL										
9	Esp. C en Gestión Comercial E.P.	Técnico	XI	365,00	4.380,00	1.155,00	1.660,50	899,44	2.023,73	10.118,67
10	Esp. C en Gestión Comercial	Técnico	X	355,00	4.260,00	1.155,00	1.624,50	879,94	1.979,86	9.899,30
11	Esp. C en Gestión Comercial	Técnico	X	355,00	4.260,00	1.155,00	1.624,50	879,94	1.979,86	9.899,30
12	Esp. C en Gestión Comercial	Técnico	X	355,00	4.260,00	1.155,00	1.624,50	879,94	1.979,86	9.899,30
13	Esp. C en Gestión Comercial	Técnico	X	355,00	4.260,00	1.155,00	1.624,50	879,94	1.979,86	9.899,30
14	Esp. C en Gestión Comercial	Técnico	X	355,00	4.260,00	1.155,00	1.624,50	879,94	1.979,86	9.899,30
15	Esp. C en Gestión Comercial	Técnico	X	355,00	4.260,00	1.155,00	1.624,50	879,94	1.979,86	9.899,30
16	Esp. C en Gestión Comercial	Técnico	X	355,00	4.260,00	1.155,00	1.624,50	879,94	1.979,86	9.899,30
ECONOMÍA										
17	Esp. C en Gestión Económica E.P.	Técnico	XI	365,00	4.380,00	1.155,00	1.660,50	899,44	2.023,73	10.118,67
18	Esp. C en Gestión Económica	Técnico	X	355,00	4.260,00	1.155,00	1.624,50	879,94	1.979,86	9.899,30
19	Esp. C en Gestión Económica	Técnico	X	355,00	4.260,00	1.155,00	1.624,50	879,94	1.979,86	9.899,30
20	Esp. C en Gestión Económica	Técnico	X	355,00	4.260,00	1.155,00	1.624,50	879,94	1.979,86	9.899,30

21	Esp. C en Gestión Económica	Técnico	X	355,00	4.260,00	1.155,00	1.624,50	879,94	1.979,86	9.899,30
	ALMACEN 1									
22	Encargado de Almacén	Servicio	VI	260,00	3.120,00	825,00	1.183,50	641,06	1.442,39	7.211,95
23	Dependiente de Almacén	Servicio	IV	250,00	3.000,00	825,00	1.147,50	621,56	1.398,52	6.992,58
	ALMACEN 2									
24	Encargado de Almacén	Servicio	VI	260,00	3.120,00	825,00	1.183,50	641,06	1.442,39	7.211,95
25	Dependiente de Almacén	Servicio	IV	250,00	3.000,00	825,00	1.147,50	621,56	1.398,52	6.992,58
26	Dependiente de Almacén	Servicio	IV	250,00	3.000,00	825,00	1.147,50	621,56	1.398,52	6.992,58
27	Encargado de Almacén	Servicio	VI	260,00	3.120,00	825,00	1.183,50	641,06	1.442,39	7.211,95
28	Dependiente de Almacén	Servicio	IV	250,00	3.000,00	825,00	1.147,50	621,56	1.398,52	6.992,58
29	Dependiente de Almacén	Servicio	IV	250,00	3.000,00	825,00	1.147,50	621,56	1.398,52	6.992,58
	ALMACÉN 3									
30	Encargado de Almacén	Servicio	VI	260,00	3.120,00	825,00	1.183,50	641,06	1.442,39	7.211,95
31	Dependiente de Almacén	Servicio	IV	250,00	3.000,00	825,00	1.147,50	621,56	1.398,52	6.992,58
32	Dependiente de Almacén	Servicio	IV	250,00	3.000,00	825,00	1.147,50	621,56	1.398,52	6.992,58
				9.985,00	119.820,00	33.385,00	45.961,50	24.895,81	56.015,58	280.077,89

Anexo F: Presupuesto de Servicios a Recibir.

Denominación	Monto	Justificación
SERVICIOS BASICOS		
Electricidad	5.374,00	► Consumo eléctrico del año del centro
Gas	477,40	► Consumo de gas
Teléfonos	4.159,33	► servicio de telefonía para el año
Servicio de Comunicaciones	8.800,00	► servicio de fax, telex, correo electrónico
SERVICIO DE INFORMACIÓN IMPRESIÓN Y RELAC. PUBLIC		
Vallas y anuncios	1.920,00	► Tasa por utilización de vallas
PRIMAS Y OTROS GASTOS DE SEGUROS Y COMISIONES		
Primas y gastos de seguros	10.830,71	► Seguro de vehículos almacenes y mercancías
Comisiones y gastos bancarios	2.754,00	► Pagos por comisión de gastos bancarios.
VIÁTICOS Y PASAJES		
Viáticos y pasajes dentro del país	3.534,00	► Dietas de comida y alojamiento
SERVICIOS PROFESIONALES Y TÉCNICOS		
Otros servicios profes. y técnicos	14.907,00	► Otro asesoramiento técnico que se requiera.
CONSERVACIÓN Y REPARAC. MENORES DE MÁQ Y EQUIPOS		
Conservación y reparaciones menores de equipos de computación.	1.440,00	► Mantenimiento a soportes informáticos
Conservación y reparaciones menores de equipos de transporte, tracción y elevación.	7.400,00	► Mantenimiento a distintos tipos de equipos de transporte
Conservación y reparaciones menores de máquinas, muebles y demás equipos de oficina y alojamiento	2.000,00	► Mantenimiento a faxes, calculadoras y otros equipos de oficina
Conservación y reparaciones menores a equipos de clima	1.460,00	► Mantenimiento y reparación de aires acondicionados
Conservación y reparaciones menores a equipos de alarma	897,00	► Mantenimiento y reparación de unidades de alarma
Conservación y reparaciones menores a equipos de comunicación	520,00	► Reparación a equipos y antenas de comunicación
TOTAL	66.473,44	

Anexo G: Estado de Resultado Pro Forma.

Unidad Comercializadora Territorial Escambray Cienfuegos
Estado de Resultado Pro-Forma
Por el período que termina el 31 de Diciembre del 2010

		Total
Ventas (1)		10.076.041,57
Menos: Costo de ventas (2)		9.639.462,79
Utilidad Bruta en ventas (3)		436.578,78
Menos: Gastos de operaciones		375.794,86
Gastos de materiales de oficina (4)	20.361,49	
Gastos de materiales de aseo (5)	880,71	
Gastos de fuerza de trabajo (6)	280.077,89	
Gastos de servicios a recibir (7)	66.473,44	
Gastos de depreciación (8)	8.001,33	
Utilidad Neta en Operaciones (10)		60.783,92
Menos: Gastos Financieros (11)		-
Otros Gastos (12)		3.696,70
Mas: Otros Ingresos (13)		-
Utilidad neta antes del impuesto (14)		18.000,00
		57.087,22

Anexo H: Estado de Flujo de Efectivo Proyectado.

Unidad Comercializadora Territorial Escambray Cienfuegos
Estado de Flujo de Efectivo Proyectado
Por el período que termina el 31 de Diciembre del 2010

	Primer trimestre	Segundo trimestre	Tercer trimestre	Cuarto trimestre	Para todo el año
Saldo inicial de efectivo	502.921,67	1.647.411,00	1.540.312,41	1.399.627,00	502.921,67
Mas entradas					
Ventas al contado	2.720.531,22	1.813.687,48	1.813.687,48	2.720.531,22	9.068.437,41
Cobros a Clientes (cuentas)	729.851,82	235.107,64	201.520,83	268.694,44	1.435.174,73
Cobros a Clientes (efectos)	200.000,00				200.000,00
Otros cobros (comida y merienda)	4.500,00	4.500,00	4.500,00	4.500,00	18.000,00
a) Total de efectivo disponible	4.157.804,72	3.700.706,12	3.560.020,72	4.393.352,67	11.224.533,82
Menos: salidas					
Pagos al Presupuesto	20.227,85	20.227,85	20.227,85	20.227,85	80.911,39
Pagos a Proveedores	2.098.415,29	2.098.415,29	2.098.415,29	2.098.415,29	8.393.661,15
Pagos al Organismo	350.000,00			700.000,00	1.050.000,00
Pagos de Salarios	35.787,73	35.787,73	35.787,73	35.787,73	143.150,92
Otros Pagos (retenciones)					
Otros Pagos (energía)	1.462,85	1.462,85	1.462,85	1.462,85	5.851,40
Otros Pagos (comida y merienda)	4.500,00	4.500,00	4.500,00	4.500,00	18.000,00
Inversiones Financieros					
b) Total de salidas de efectivo	2.510.393,72	2.160.393,72	2.160.393,72	2.860.393,72	9.691.574,86
Saldo mínimo de efectivo deseado	700.000,00	700.000,00	700.000,00	700.000,00	
Total de efectivo necesitado	3.210.393,72	2.860.393,72	2.860.393,72	3.560.393,72	
Exceso o (déficit) de efectivo	947.411,00	840.312,41	699.627,00	832.958,96	
Financiación					
Préstamos recibidos					
Préstamos reembolsados					
Intereses pagados					
c) Efectos de la financiación					
Saldo final de efectivo (a-b+c)	1.647.411,00	1.540.312,41	1.399.627,00	1.532.958,96	1.532.958,96

Anexo I: Estado de Situación Pro Forma.

ACTIVOS

Activo Circulante

110 Efectivo en Banco y Otras Instituciones	1.532.958,96	
130 Efectos por Cobrar a Corto Plazo	328.330,99	
135 Cuentas por Cobrar a Corto Plazo	100.760,42	
146 Pagos Anticipados a Suministradores	60.499,66	
183 Materias Primas y Materiales	2.528,15	
187 Útiles y Herramientas	16.324,06	
191 Mercancías para la Venta	<u>1.322.968,96</u>	3.364.371,19

Activo Fijo

240 Activos Fijos Tangibles	178.956,58	
Menos: 375 Depreciación de AFT	<u>120.019,96</u>	58.936,62

Activo Diferido

300 Gastos Diferidos a Corto Plazo		19.378,68
------------------------------------	--	-----------

Otros Activos

332 Faltantes de Bienes en Investigación	2.963,97	
340 Cuentas por Cobrar Diversas	2.855,42	
347 Cuentas por Cobrar en Litigio	348.393,86	
351 Cuentas por Cobrar Internas	125.803,07	<u>480.016,32</u>

Total del Activo3.922.702,81

PASIVO Y PATRIMONIO

Pasivo Circulante

405 Efectos por Pagar a Corto Plazo		124.847,80
410 Cuentas por Pagar a Corto Plazo		95.925,06
430 Cobros Anticipados		162.093,86
440 Obligaciones con el Presupuesto		624,45
480 Gastos Acumulados por Pagar		681.644,37
492 Provisión para Vacaciones		8.458,58
576 Cuentas por Pagar Internas		<u>1.352.723,26</u>

Total del Pasivo2.426.317,38**Patrimonio**

999 Resultado	57.087,22	
600 Inversión Estatal	1.430.166,07	
645 Reserva para Contingencias	9.132,14	1.496.385,43

Total del Pasivo y Patrimonio3.922.702,81